

**Výsledky kontroly užítkovosti v České republice**  
**Kontrolní rok 2018 - 2019**  
**Results of Milk Recording in the Czech Republic**  
**Control Year 2018 - 2019**



Českomoravská společnost chovatelů, a.s.  
Czech Moravian Breeders' Corporation, Inc.



Obsah  
*Contents*

Úvod .....	2
Introduction .....	3
Výsledky kontroly užítkovosti za Českou republiku .....	4
Milk recording results in the Czech Republic	
Uzávěrka kontroly užítkovosti za údobí říjen 2018 - září 2019 podle metod KU .....	6
Milk recording results according to methods used in milk recording	
Uzávěrka KU za údobí říjen 2018 - září 2019 výsledky krav zapsaných do plemenné knihy .....	11
Milk recording results according to cows recorded in herdbook .....	11
Výsledky podle plemen a meziplemenného křížení .....	29
Results of milk recording according to breeds and crossbreeds	
Seznam stájí s vynikající užítkovostí za ukončené laktace všech krav v kontrolním roce 2018 - 2019 .....	31
Best breeders in different herd size groups .....	31
Seznam krav s vynikající užítkovostí za ukončené laktace .....	47
The best cows	
Výsledky KU v jednotlivých stájích a krajích .....	53
Results of milk recording according to regions, firms and stables	

## Úvod

Výsledky kontroly užítkovosti (dále KU) za kontrolní rok 2017/2018 jsou zpracovány ze všech stájí zapojených do KU hodnocených metodou A4 (A4P), A4A a AT (A4T) a od krav, které ukončily normovanou laktaci. Do zpracování nejsou zařazeny výsledky krav s laktací kratší než 240 dnů a s užítkovostí nižší než 2 000 kg mléka. Označení zemědělských podniků a stájí spolu s charakterem stáje je převzato z hlášení jednotlivých podniků a podle stavu koncem kontrolního roku 2017/2018.

V kontrolním roce 2009/2010 byla zavedena celá řada změn ve vykazování jednotlivých plemen v kontrole užítkovosti. Plemenná příslušnost zvířete je definována podílem krve 51 % a více daného plemene. Za křížence jsou považována zvířata s podílem krve příslušného plemene menším nebo rovným 50 %. Dojená a kombinovaná plemena jsou značena podle zásad KU, kříženci jsou označeni K, jiná dojená a kombinovaná plemena X.

U výsledků za stáj, chovatele, popřípadě za vyšší celky je nově tištěna struktura podle plemen. Tiskne se pouze zastoupení tří nejpočetnějších plemen. Pokud však pro některé plemeno poklesne jeho zastoupení ze všech laktací pod 12 %, pak toto plemeno již tištěno není. Pokud se však mezi třemi nejpočetnějšími plemeny objeví některé z plemen J, N nebo L, tiskne se jeho zastoupení i při jakémkoliv nižším podílu. Barevné variety holštýnského skotu H a R se tisknou samostatně, tedy obojí H i R. Pokud se jedna z obou variet zanedbává, poněvadž její podíl poklesl pod 12 %, je její podíl přičten k varietě tištěné (např. zjištěné zastoupení plemen ve stáji je C46H43R09, vytištěno bude H52C46). Pokud se zanedbávají obě variety H i R, ale jejich součet dosáhne alespoň 12 %, tiskne se převažující varieta s uvedením procentického zastoupení součtu obou variet.

V kontrolním roce 2009/2010 došlo ke změně publikace zápisu stáje v plemenné knize. Zápis stáje do plemenné knihy je změněn v souladu se zásadami vedení kontroly užítkovosti z roku 2010.

Kombinace PK	označení
Svaz chovatelů českého strakatého skotu (Čestr) C	
Čestr i Normand	D
Brownswiss i Jersey	E
Brownswiss i Jersey i Holšt	F
Brownswiss i Jersey i Čestr	G
Svaz chovatelů holštýnského skotu (Holšt)	H
Holšt i Normand	I
Svaz chovatelů jerseykého skotu (Jersey)	J
Brownswiss i Jersey i Holšt i Čestr	K
Svaz chovatelů normandského skotu (Normand)	N

Čestr i Holšt	P
Čestr i Holšt i Normand	Q
Čestr i Jersey	R
Holšt i Jersey	S
Čestr i Holšt i Jersey	T
Sv.chov.málopočetných doj.plemen skotu(Brownswiss)	V
Brownswiss i Holšt	W
Brownswiss i Čestr	Y
Brownswiss i Holšt i Čestr	Z
Ostatní plemena	X

Zpracování výsledků podle plemen v celé populaci vychází ze skutečné plemenné příslušnosti jednotlivých krav. Ukončené laktace jednotlivých krav jsou zpracovány ve stáji, kde byla laktace ukončena. Tisk stájí se provádí za předpokladu ukončení alespoň 5 laktací. Výsledky stájí se 4 a méně laktacemi jsou zahrnuty do výsledku zemědělských podniků a do souhrnných přehledů i když se netisknou. Číselné údaje v jednotlivých tabulkách zahrnují výsledky, kde je uvedena užítkovost krav na 1. laktaci, průměrná užítkovost krav na 2. a vyšší laktaci a průměrnou užítkovost za všechny laktace.

V úvodu publikace je zařazen přehled celkových výsledků KU v ČR (metoda KU A4 (A4P), A4A a AT a celkem). Tento přehled je členěn na první, druhé a vyšší laktace a celkové výsledky za ČR. Další část tohoto přehledu tvoří výsledky jednotlivých podniků a krav členěných podle intervalů dojivosti za normované laktace, počet vyřazených krav a příčiny jejich vyřazení (bez ohledu na to, kdy byla laktace ukončena), zařazení plemen do tříd užítkovosti (podle všech laktací krávy). Počet krav podle pořadí laktace je sestaven podle počtu krav, které jsou zapojeny do kontroly užítkovosti ke konci kontrolního roku. Na celostátní přehledy navazují přehledy o užítkovosti krav zapsaných do plemenné knihy. Tyto přehledy jsou členěny podle oddílů plemenných knih jednotlivých plemen.

Seznam nejlepších stájí zahrnuje výsledky od všech krav ze stájí, kde bylo ukončeno alespoň 5 laktací.

Přehled krav s nejvyšší produkcí bílkovin a tuku za normovanou laktaci informuje o 100 nejlepších plemenicích českého strakatého plemene a 100 nejlepších plemenicích holštýnského plemene, 20 nejlepších plemenicích plemene jersey a Brownswiss.

V další části publikace jsou uvedeny výsledky jednotlivých stájí, zemědělských podniků, případně kooperujících celků a krajů v Čechách a na Moravě.

Všechny uvedené výsledky zpracovala za kontrolní rok 2016/2017 společnost Plemdat, s. r. o., která je dceřinou společností Českomoravské společnosti chovatelů, a. s.

Českomoravská společnost chovatelů, a. s.

V Praze dne 23. 10. 2018

## Introduction

Milk recording (hereinafter only referred to as the MR) for the control year of 2017/2018 in all stables involved in MR evaluated by method A4 (A4P), A4A a AT (A4T) and from cows that terminated standardized lactation. Results of cows with lactation shorter than 240 days and with the production efficiency lower than 2,000 kg of milk are not included in the processing. Specification of agricultural plants and stables together with the character of stables is taken over from reports of individual plants and according to the state at the end of the control year of 2017/2018.

In the control year of 2009/2010, a lot of changes were introduced in showing individual breeds in the milk recording. Breed affiliation of an animal is defined by the proportion of blood exceeding 51% or more of the respective breed. Crossbreed is an animal with the proportion of blood of the respective breed lower or equal to 50%. Milking and combined breeds is marked according to the principles of milk recording, crossbreeds are marked with K, other milking and combined breeds with X.

As a new thing, the structure according to breeds is printed with results of a stable, a breeder or bigger units. Representation of the three most numerous breeds is printed. But if the representation of any breed drops below 12% in all lactations, it is not printed for the breed. But if the most numerous breeds include breed J, N or L, its representation is printed even in any lower proportion. Colour varieties of the Holstein breed H and R are printed separately, i. e. both H and R. If any of the variety is disregarded as its proportion dropped below 12 %, its proportion is added to the printed variety (e.g. if the found out representation of breeds in stable is C46H43R09, H52C46 will be printed). If both varieties H and R are disregarded, but their sum reaches at least 12%, the prevailing variety is printed while the proportional representation of the sum of both varieties is provided. In the control year of 2009/2010 there was a change in the record into the herd book.

## Combination of herd book classification

C	C
C, N	D
Brownswiss, J	E
Brownswiss, J, H	F
Brownswiss, H, C	G
H	H
H, N	I
J	J
Brownswiss, J, H, C	K
N	N
C, H	P
C, H, N	Q

C, J	R
H, J	S
C, H, J	T
Brownswiss	V
Brownswiss, H	W
Brownswiss, C	Y
Brownswiss, H, C	Z
Other breeds	X

Processing results according to breeds in the whole population is based on real breed affiliation of individual cows. Terminated lactations of individual cows are processed in the stable where lactation was terminated. Print of stables is carried out upon termination of at least 5 lactations. Results of stables with 4 or less lactations are included in the result of agricultural plants and in summary overviews, even when they are not printed. Numerical data in individual tables include results where the cow production efficiency is stated for the 1st lactation as well as the average production efficiency of cows in the 2nd and higher lactation and the average production efficiency for all lactations.

In the introduction of the publication there is a summary of overall results of milk recording A4 (A4P), A4A a AT and total). This summary is classified into the first, the second and higher lactations and overall results in the Czech Republic. Another part of the summary is made up of the results of individual plants and cows classified according to intervals of milk yields in standardized lactation, the number of excluded cows and the reasons for their exclusion (regardless of when lactation was terminated), including breeding cows into production efficiency classes (according to all lactations of a cow). The number of cows according to the order of lactation is given according to the number of cows that are included in the milk recording at the end of the control year. Overviews of production efficiency of the cows entered in the herd book are linked to the national overviews. These overviews are classified according to individual sections of the herd book of the Fleckvieh breed and sections of the herd book of the Holstein breed. The list of the best stables includes results from all cows from stables where at least 5 lactations were terminated.

The list of cows with the highest protein and fat production during standardized lactation informs about top 100 breeding cows of the Fleckvieh breed and top 100 breeding cows of the Holstein breed, 20 top breeding cows of jersey and brownswiss breed. In another part of the publication, results of individual stables, agricultural plants or cooperating units and regions in Bohemia and Moravia are provided.

All the mentioned results were processed for the control year of 2017/2018 by Plemdat, Ltd. which is an affiliated company of Czech Moravian Breeders' Corporation, Inc.

# Výsledky kontroly užítkovosti za Českou republiku

## *Milk Recording Results in the Czech Republic*

	První laktace	1st lactations
	Druhé a další laktace	2nd and other lactations
	Všechny laktace	All lactations
pč.l.	počet krav s uzávěrkou za normované laktace	number of cows with close in standard lactation
l.d.	počet laktačních dnů	number of lactation days
M kg	mléko kg	milk in kg
T %	tuk %	fat in %
T kg	tuk kg	fat in kg
B %	bílkovina %	protein in %
B kg	bílkovina kg	protein in kg
věk	věk při prvním otelení v m/d	age at first calving (month and days)
mez.	mezidobí ve dnech	calving interval

Česká republika - Czech Republic

Za výrobní oblast 1 (horská) - highlands

Výrobní oblast 2 (nížinná) - lowlands

Výsledky podle metody KU - results according to methods used in milk recording

A4 (A4P), A4A a AT - the methods of milk recording

Výsledky krav zapsaných v plemenné knize - results of cows recorded in herdbook

P - plemenná kniha - herdbook

C, H, N, J, V - plemeno - breed

C české strakaté - Czech Fleckvieh

H holštýn - Holstein

N normand - Normand

J jersey - Jersey

V brownswiss - Brownswiss

A,B,C,D - oddíly plemenné knihy - sections of herd book

*Pokud nejsou v daném oddílu zvířata nebo je v daném oddílu zařazeno pouze několik málo jedinců, není přehled za daný oddíl publikován.*

## Výsledky za Českou republiku

Výsledky za:	První laktace									Druhé a další laktace							Všechny laktace						
	pč. l.	l. d.	M kg	T %	T kg	B %	B kg	věk	pč. l.	l. d.	M kg	T %	T kg	B %	B kg	mez.	poč. l.	l. d.	M kg	T %	T kg	B %	B kg
<b>ČESKÁ REPUBLIKA</b>	<b>104 280</b>	297	<b>8 296</b>	3.94	327	3.46	287	25/23	<b>186 887</b>	296	<b>9 547</b>	3.9	372	3.44	329	396	<b>291 167</b>	296	<b>9 099</b>	3.91	356	3.45	314
<b>VÝROBNÍ OBLAST 1</b>	<b>60 846</b>	297	<b>8 069</b>	3.96	319	3.48	281	26/07	<b>112 791</b>	296	<b>9 301</b>	3.92	364	3.46	322	395	<b>173 637</b>	296	<b>8 869</b>	3.93	348	3.47	308
<b>VÝROBNÍ OBLAST 2</b>	<b>43 434</b>	297	<b>8 615</b>	3.92	338	3.43	296	25/02	<b>74 096</b>	297	<b>9 921</b>	3.88	385	3.42	339	397	<b>117 530</b>	297	<b>9 438</b>	3.89	367	3.42	323

## VÝSLEDKY PODLE METODY KU

<b>ZA METODU KU: A4P</b>	<b>46 942</b>	297	<b>8 038</b>	3.94	317	3.48	280	26/01	<b>85 708</b>	296	<b>9 225</b>	3.9	360	3.46	319	397	<b>132 650</b>	296	<b>8 805</b>	3.91	345	3.47	305
<b>METODU KU: A4A</b>	<b>56 958</b>	297	<b>8 517</b>	3.94	335	3.45	293	25/15	<b>100 290</b>	296	<b>9 834</b>	3.9	383	3.43	337	395	<b>157 248</b>	296	<b>9 357</b>	3.91	366	3.43	321
<b>METODU KU: AT</b>	<b>375</b>	297	<b>7 142</b>	3.98	284	3.47	248	27/06	<b>873</b>	297	<b>8 198</b>	3.99	327	3.43	281	420	<b>1 248</b>	297	<b>7 881</b>	3.99	314	3.44	271
<b>METODU KU: A</b>	<b>104 275</b>	297	<b>8 297</b>	3.94	327	3.46	287	25/23	<b>186 871</b>	296	<b>9 547</b>	3.9	372	3.44	329	396	<b>291 146</b>	296	<b>9 099</b>	3.91	356	3.45	314

## VÝSLEDKY KRAV ZAPSANÝCH V PK

<b>ODDIL: PCA</b>	<b>28 543</b>	295	<b>6 910</b>	4.07	281	3.61	249	27/13	<b>51 597</b>	294	<b>8 188</b>	3.99	327	3.56	291	388	<b>80 140</b>	294	<b>7 733</b>	4.02	311	3.57	276
<b>ODDIL: PCB</b>	<b>4 091</b>	296	<b>6 690</b>	4.07	272	3.59	240	28/05	<b>15 259</b>	294	<b>7 850</b>	3.99	313	3.54	278	395	<b>19 350</b>	294	<b>7 604</b>	4.01	305	3.55	270
<b>ODDIL: PCC</b>	<b>2 717</b>	296	<b>6 909</b>	4.08	282	3.58	247	27/24	<b>7 325</b>	294	<b>7 936</b>	4.01	318	3.52	280	397	<b>10 042</b>	295	<b>7 658</b>	4.02	308	3.54	271
<b>PC CELKEM</b>	<b>35 351</b>	295	<b>6 884</b>	4.07	280	3.60	248	27/16	<b>74 181</b>	294	<b>8 093</b>	3.99	323	3.55	287	390	<b>109 532</b>	294	<b>7 703</b>	4.02	309	3.57	275

<b>ODDIL: PHA</b>	<b>56 413</b>	298	<b>9 258</b>	3.87	358	3.39	314	24/18	<b>89 731</b>	298	<b>10 792</b>	3.83	414	3.37	364	400	<b>146 144</b>	298	<b>10 200</b>	3.85	392	3.38	345
<b>ODDIL: PHB</b>	<b>1 522</b>	297	<b>8 921</b>	3.91	349	3.45	308	24/23	<b>2 905</b>	297	<b>10 492</b>	3.87	406	3.40	357	401	<b>4 427</b>	297	<b>9 952</b>	3.88	387	3.41	340
<b>ODDIL: PHC</b>	<b>4 076</b>	297	<b>8 733</b>	3.94	344	3.47	303	25/02	<b>8 083</b>	297	<b>10 293</b>	3.89	400	3.43	353	395	<b>12 159</b>	297	<b>9 770</b>	3.90	382	3.44	336
<b>ODDIL: PHD</b>	<b>5 039</b>	296	<b>8 212</b>	3.98	327	3.47	285	25/16	<b>10 217</b>	296	<b>9 750</b>	3.92	382	3.44	336	393	<b>15 256</b>	296	<b>9 242</b>	3.93	364	3.45	319
<b>PH CELKEM</b>	<b>67 050</b>	298	<b>9 140</b>	3.88	355	3.40	311	24/21	<b>110 936</b>	298	<b>10 652</b>	3.85	410	3.38	361	399	<b>177 986</b>	298	<b>10 082</b>	3.86	389	3.39	342

# Uzávěrka kontroly užítkovosti za údobí říjen 2018 - září 2019 podle metod KU

## *Milk recording Results According to Methods Used in Milk Recording*

Výsledky za metodu KU: A4 (A4P), A4A a AT

Milk recording results according to methods used in milk recording

1. laktace - 1st lactation

2. a vyšší laktace - 2nd and other lactation

Celkem - total

Zapojeno krav v KU - number of recorded cows

Laktací -lactations

Celkem - total

Normované - standard lactations

Neuznaných -disown lactations

Nenormální - abnormal end of lactations

Prům. poř. (laktace) - average lactation records

Lakt. dny - number of lactation days

Mléko kg - milk in kg

Tuk %, tuk kg - fat in %, fat in kg

Bílk. %, blk kg - protein in %, protein in kg

Lakt. % (laktóza) - lactose

Věk - age at first calving

Mezidobí - calving interval

SP (servis perioda) - days open

Index P2:1 - Index 2nd 100 days of lactation / 1st 100 days of lactation

Celoživotní užítkovost - milk yield production per production life

Vyřazené - culling

Žijící - living

Vyřazeno v roce - culling in control year

Prům. počet otel. (otelení) - average number of calving

Krav - cows

Mléko - milk

BLK (bílkovin)- protein

Tuk - fat

Počet normovaných laktací s užítkovostí kg mléka - share of recorded cows according to average milk yield production of cows

Počet laktací podle příčin ukončení (tabulka uvádí počty laktací podle příčin ukončení) - representation of finished milk production in the milk recording (the table shows number of lactations according the reasons of ending)

Normované laktace - standard lactations

305 dnů - 305 days

240 - 304 dnů - 240 - 304 days

Nenormální - abnormal lactations

Nesplňující hranici pro - unrealizable level for

Zaprahlé (před 240 dny) - cows in dry period (before 240 days)

Vyřazené - culling

Dny (zaprahnutí před 240 dny) - days dry period (before 240 days)

Mléko (užítkovost nižší než 3 000 kg mléka) - milk (milk yield less than 3 000 kg of milk)

Dny + M - days dry period (before 240 days) + milk (milk yield less than 3 000 kg of milk)

Celkem - total

Počet vyřazených krav v roce podle příčin vyřazení - number of culling cows according to the reasons of culling

Rušení KU - canceling of milk recording

Užítkovost - milk production

Vysoký věk - high age

Ost. zoot. důvody - other zootechnical reasons

Onemocnění vemene - mastitis

Plodnost - fertility

Těžký porod - heavy birth

Ostatní zdravotní důvody - other health reasons

Celkem - total

Počet stájí s průměrnou užítkovostí kg mléka - the share of stables according to average milk yield of cows

Prvotel. stáje - first calver stable

Ostatní stáje - the other stable

Celkem - total

Počet krav podle pořadí laktace, zapojených do KU koncem kontrolního roku - lactation number of recorded cows

Pořadí laktace - lactation number

Počet krav - cows number

Více - more than

## Uzávěrka kontroly užítkovosti za období říjen 2018 - září 2019

## Uzávěrka kontroly užítkovosti podle metod KU

Metoda KU:

A4P

	Zapojeno krav v KU	Laktaci:				Normované laktace									
		celkem	normovaných	neuznaných	nenormálních	prům. poř.	lakt. dny	Mléko kg	Tuk %	Tuk kg	Bílk. %	Bílk. kg	Lakt. %	Věk/mezid.	Index P2:1
1. laktace	53 466	56 996	50 991	308	5 697		297	7 997	3.92	313	3.50	280	5.08	26/02	97.7
2. a vyšší	68 8	120 793	99 470	714	20 609	3.2	296	9 194	3.89	357	3.47	319	4.95	398	86.7
<b>Celkem</b>	<b>157 234</b>	<b>177 789</b>	<b>150 461</b>	<b>1 022</b>	<b>26 306</b>	<b>2.4</b>	<b>296</b>	<b>8 788</b>	<b>3.90</b>	<b>343</b>	<b>3.48</b>	<b>306</b>	<b>4.99</b>		<b>90.4</b>

## Počet normovaných laktací s užítkovostí kg mléka

Do:	4 000	4 500	5 000	5 500	6 000	6 500	7 000	8 000	9 000	10 000	11 000	12 000	13 000	14 000	Více	Celkem
1. laktace	635	737	1221	1925	2861	3 811	4 564	10 446	9 837	7 380	4 452	2 065	752	243	62	50 991
%	1.2	1.4	2.4	3.8	5.6	7.5	9.0	20.5	19.3	14.5	8.7	4.0	1.5	0.5	0.1	100.0
2. a vyšší	512	604	1160	1908	3031	4103	5 365	14 443	17 059	16 528	13 597	9 783	6 139	3 164	2 074	99 470
%	0.5	0.6	1.2	1.9	3.0	4.1	5.4	14.5	17.1	16.6	13.7	9.8	6.2	3.2	2.1	100.0
<b>Celkem</b>	<b>147</b>	<b>341</b>	<b>2381</b>	<b>3833</b>	<b>5 892</b>	<b>7 914</b>	<b>9 929</b>	<b>24 889</b>	<b>26 896</b>	<b>23 908</b>	<b>18 049</b>	<b>11 848</b>	<b>6 891</b>	<b>3 407</b>	<b>2 136</b>	<b>150 461</b>
%	0.8	0.9	1.6	2.5	3.9	5.3	6.6	16.5	17.9	15.9	12.0	7.9	4.6	2.3	1.4	100.0

## Počet laktací podle příčin vyřazení

	Normované laktace		Nenormální laktace nespňující hranice pro:						Celkem
	305 dnů	240 - 304 dnů	zaprahle			vyřazené			
			dny	mléko	dny+ml.	dny	mléko	dny+ml.	
1. laktace	32 615	18 376	1 756	11	866	1 856	1	1 207	56 688
%	57.5	32.4	3.1	0.0	1.5	3.3	0.0	2.1	100.0
2. a vyšší	62 512	36 958	7 630	3	1 738	8 592	2	2 644	120 079
%	52.1	30.8	6.4	0.0	1.4	7.2	0.0	2.2	100.0
<b>Celkem</b>	<b>95 127</b>	<b>55 334</b>	<b>9 386</b>	<b>14</b>	<b>2 604</b>	<b>10 448</b>	<b>3</b>	<b>3 851</b>	<b>176 767</b>
%	53.8	31.3	5.3	0.0	1.5	5.9	0.0	2.2	100.0

	rušení KU	užitkovost	vysoký věk	ost. zoo důvody	onem. vemene	plodnost	těžký porod	ost. zdr. důvody	celkem
1. laktace	975	1 844	5	1 420	1 112	3 011	638	5 850	14 855
%	6.6	12.4	0.0	9.6	7.5	20.3	4.3	39.4	100.0
2. a vyšší	1 175	2 788	818	4 897	5 820	9 533	4 834	17 727	47 592
%	2.5	5.9	1.7	10.3	12.2	20.0	10.2	37.2	100.0
<b>Celkem</b>	<b>2 150</b>	<b>4 632</b>	<b>823</b>	<b>6 317</b>	<b>6 932</b>	<b>12 544</b>	<b>5 472</b>	<b>23 577</b>	<b>62 447</b>
%	3.4	7.4	1.3	10.1	11.1	20.1	8.8	37.8	100.0

## Počet krav podle pořadí laktace, zapojených do KU koncem kontrolního roku

Pořadí laktace:	1.	2.	3.	4.	5.	6.	7.	8.	9.	10.	Více	Celkem	Prům. př.
Počet krav:	53 466	40 978	28 329	17 209	9 504	4 422	1 972	829	363	99	63	157 234	2.5
%	34.0	26.1	18.0	10.9	6.0	2.8	1.3	0.5	0.2	0.1	0.0	100.0	

## Celoživotní užítkovost

	Počet	prům. l.	Mléko kg	Tuk kg	Bílk. kg
Žijící	99 470	3.2	26 850	1 048	927
Vyřazené	46 417	3.7			



## Uzávěrka kontroly užítkovosti za období říjen 2018 - září 2019

## Uzávěrka kontroly užítkovosti podle metod KU

Metoda KU:

A4A

	Zapojeno krav v KU	Laktaci:				Normované laktace									
		celkem	normovaných	neuznaných	nenormálních	prům. poř.	lakt. dny	Mléko kg	Tuk %	Tuk kg	Bílk. %	Bílk. kg	Lakt. %	Věk/mezid.	Index P2:1
1. laktace	65 680	55 610	49 120	367	6 123		297	8 470	3.92	332	3.45	292	5.06	25/15	98.8
2. a vyšší	68.8	113 213	91 082	678	21 453	3.1	296	9 797	3.88	380	3.42	335	4.95	396	87.6
<b>Celkem</b>	<b>189 074</b>	<b>168 823</b>	<b>140 202</b>	<b>1 045</b>	<b>27 576</b>	<b>2.4</b>	<b>296</b>	<b>9 332</b>	<b>3.89</b>	<b>363</b>	<b>3.43</b>	<b>320</b>	<b>4.99</b>		<b>91.5</b>

## Počet normovaných laktací s užítkovostí kg mléka

Do:	4 000	4 500	5 000	5 500	6 000	6 500	7 000	8 000	9 000	10 000	11 000	12 000	13 000	14 000	Více	Celkem
1. laktace	389	477	779	1346	2109	2 907	3 542	8 793	9 500	8 431	5 865	3 124	1 308	440	110	49 120
%	0.8	1.0	1.6	2.7	4.3	5.9	7.2	17.9	19.3	17.2	11.9	6.4	2.7	0.9	0.2	100.0
2. a vyšší	354	383	673	1266	1921	2715	3 695	10 315	13 667	14 411	13 602	11 273	8 211	4 887	3 709	91 082
%	0.4	0.4	0.7	1.4	2.1	3.0	4.1	11.3	15.0	15.8	14.9	12.4	9.0	5.4	4.1	100.0
<b>Celkem</b>	<b>743</b>	<b>860</b>	<b>1452</b>	<b>2612</b>	<b>4 030</b>	<b>5 622</b>	<b>7 237</b>	<b>19 108</b>	<b>23 167</b>	<b>22 842</b>	<b>19 467</b>	<b>14 397</b>	<b>9 519</b>	<b>5 327</b>	<b>3 819</b>	<b>140 202</b>
%	0.5	0.6	1.0	1.9	2.9	4.0	5.2	13.6	16.5	16.3	13.9	10.3	6.8	3.8	2.7	100.0

## Počet laktací podle příčin vyřazení

	Normované laktace		Nenormální laktace nesplňující hranice pro:						Celkem
	305 dnů	240 - 304 dnů	zaprahle		vyřazené				
			dny	mléko	dny+ml.	dny	mléko	dny+ml.	
1. laktace	30 676	18 444	1 824	4	1 004	1 967	0	1 324	55 243
%	55.5	33.4	3.3	0.0	1.8	3.6	0.0	2.4	100.0
2. a vyšší	57 199	33 883	7 580	4	1 801	9 206	2	2 860	112 535
%	50.8	30.1	6.7	0.0	1.6	8.2	0.0	2.5	100.0
<b>Celkem</b>	<b>87 875</b>	<b>52 327</b>	<b>9 404</b>	<b>8</b>	<b>2 805</b>	<b>11 173</b>	<b>2</b>	<b>4 184</b>	<b>167 778</b>
%	52.4	31.2	5.6	0.0	1.7	6.7	0.0	2.5	100.0

	rušení KU	užitkovost	vysoký věk	ost. zoo důvody	onem. vemene	plodnost	těžký porod	ost. zdr. důvody	celkem
1. laktace	728	1 798	1	1 836	888	2 138	716	6 395	14 500
%	5.0	12.4	0.0	12.7	6.1	14.7	4.9	44.1	100.0
2. a vyšší	667	3 237	294	6 317	4 480	6 534	6 164	18 459	46 152
%	1.4	7.0	0.6	13.7	9.7	14.2	13.4	40.0	100.0
<b>Celkem</b>	<b>1 395</b>	<b>5 035</b>	<b>295</b>	<b>8 153</b>	<b>5 368</b>	<b>8 672</b>	<b>6 880</b>	<b>24 854</b>	<b>60 652</b>
%	2.3	8.3	0.5	13.4	8.9	14.3	11.3	41.0	100.0

## Počet krav podle pořadí laktace, zapojených do KU koncem kontrolního roku

Pořadí laktace:	1.	2.	3.	4.	5.	6.	7.	8.	9.	10.	Více	Celkem	Prům. př.
Počet krav:	65 680	50 227	34 706	20 239	10 391	4 709	1 919	778	275	102	48	189 074	2.4
%	34.7	26.6	18.4	10.7	5.5	2.5	1.0	0.4	0.1	0.1	0.0	100.0	

## Celoživotní užítkovost

	Počet	prům. l.	Mléko kg	Tuk kg	Bílk. kg
Žijící	91 082	3.1	27 820	1 082	949
Vyřazené	45 485	3.7			

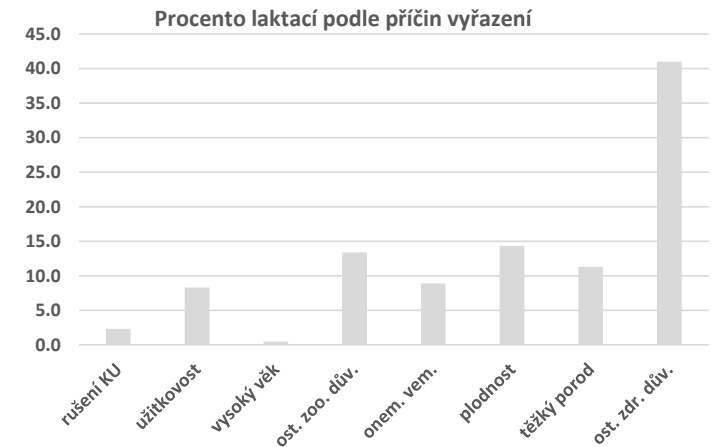



Uzávěrka kontroly užítkovosti za období říjen 2018 - září 2019

Uzávěrka kontroly užítkovosti podle metod KU

Metoda KU: **AT**

	Zapojeno krav v KU	Laktaci:				Normované laktace									
		celkem	normovaných	neuznaných	nenormálních	prům. poř.	lakt. dny	Mléko kg	Tuk %	Tuk kg	Bílk. %	Bílk. kg	Lakt. %	Věk/ mezid.	Index P2:1
1. laktace	521	562	476	6	80		297	7 829	3.95	309	3.39	266	5.04	26/14	98.2
2. a vyšší	68_8	1 136	923	20	193	3.1	297	8 615	3.92	338	3.38	291	4.92	411	89.8
<b>Celkem</b>	<b>1 642</b>	<b>1 698</b>	<b>1 399</b>	<b>26</b>	<b>273</b>	<b>2.4</b>	<b>297</b>	<b>8 348</b>	<b>3.93</b>	<b>328</b>	<b>3.38</b>	<b>283</b>	<b>4.96</b>		<b>92.6</b>

Počet normovaných laktací s užítkovostí kg mléka

Do:	4 000	4 500	5 000	5 500	6 000	6 500	7 000	8 000	9 000	10 000	11 000	12 000	13 000	14 000	Více	Celkem
1. laktace	8	14	16	27	23	34	32	92	98	74	35	16	6		1	476
%	1.7	2.9	3.4	5.7	4.8	7.1	6.7	19.3	20.6	15.5	7.4	3.4	1.3		0.2	100.0
2. a vyšší	13	20	32	34	47	70	51	133	114	133	99	87	47	33	10	923
%	1.4	2.2	3.5	3.7	5.1	7.6	5.5	14.4	12.4	14.4	10.7	9.4	5.1	3.6	1.1	100.0
<b>Celkem</b>	<b>21</b>	<b>34</b>	<b>48</b>	<b>61</b>	<b>70</b>	<b>104</b>	<b>83</b>	<b>225</b>	<b>212</b>	<b>207</b>	<b>134</b>	<b>103</b>	<b>53</b>	<b>33</b>	<b>11</b>	<b>1 399</b>
%	1.5	2.4	3.4	4.4	5.0	7.4	5.9	16.1	15.2	14.8	9.6	7.4	3.8	2.4	0.8	100.0

Počet laktací podle příčin vyřazení

	Normované laktace		Nenormální laktace nesplňující hranice pro:						Celkem
	305 dnů	240 - 304 dnů	zaprahle			vyřazené			
			dny	mléko	dny+ml.	dny	mléko	dny+ml.	
1. laktace	315	161	31	0	17	25	0	7	556
%	56.7	29.0	5.6	0.0	3.1	4.5	0.0	1.3	100.0
2. a vyšší	622	301	72	0	24	72	0	25	1 116
%	55.7	27.0	6.5	0.0	2.2	6.5	0.0	2.2	100.0
<b>Celkem</b>	<b>937</b>	<b>462</b>	<b>103</b>	<b>0</b>	<b>41</b>	<b>97</b>	<b>0</b>	<b>32</b>	<b>1 672</b>
%	56.0	27.6	6.2	0.0	2.5	5.8	0.0	1.9	100.0

	rušení KU	užitkovost	vysoký věk	ost. zoo důvody	onem. vemene	plodnost	těžký porod	ost. zdr. důvody	celkem
1. laktace	22	5	0	2	3	19	8	116	175
%	12.6	2.9	0.0	1.1	1.7	10.9	4.6	66.3	100.0
2. a vyšší	37	12	8	18	10	61	62	256	464
%	8.0	2.6	1.7	3.9	2.2	13.1	13.4	55.2	100.0
<b>Celkem</b>	<b>59</b>	<b>17</b>	<b>8</b>	<b>20</b>	<b>13</b>	<b>80</b>	<b>70</b>	<b>372</b>	<b>639</b>
%	9.2	2.7	1.3	3.1	2.0	12.5	11.0	58.2	100.0

Celoživotní užítkovost

	Počet	prům. l.	Mléko kg	Tuk kg	Bílk. kg
Žijící	923	2.9	23 403	921	788
Vyřazené	427	3.6			



Počet krav podle pořadí laktace, zapojených do KU koncem kontrolního roku

Pořadí laktace:	1.	2.	3.	4.	5.	6.	7.	8.	9.	10.	Více	Celkem	Prům. př.
Počet krav:	521	429	311	195	99	54	16	5	7	1	4	1 642	2.5
%	31.7	26.1	18.9	11.9	6.0	3.3	1.0	0.3	0.4	0.1	0.2	100.0	

## Uzávěrka kontroly užítkovosti za období říjen 2018 - září 2019

## Uzávěrka kontroly užítkovosti podle metod KU

Metoda KU:

A

	Zapojeno krav v KU	Laktací:				Normované laktace									
		celkem	normovaných	neuznaných	nenormálních	prům. poř.	lakt. dny	Mléko kg	Tuk %	Tuk kg	Bílk. %	Bílk. kg	Lakt. %	Věk/mezid.	Index P2:1
1. laktace	119 667	113 168	100 587	681	11 900		297	8 227	3.92	322	3.47	286	5.07	25/24	98.2
2. a vyšší	68 8	235 142	191 475	1 412	42 255	3.2	296	9 478	3.89	368	3.45	327	4.95	397	87.1
<b>Celkem</b>	<b>347 950</b>	<b>348 310</b>	<b>292 062</b>	<b>2 093</b>	<b>54 155</b>	<b>2.4</b>	<b>296</b>	<b>9 047</b>	<b>3.90</b>	<b>352</b>	<b>3.46</b>	<b>313</b>	<b>4.99</b>		<b>91.0</b>

## Počet normovaných laktací s užítkovostí kg mléka

Do:	4 000	4 500	5 000	5 500	6 000	6 500	7 000	8 000	9 000	10 000	11 000	12 000	13 000	14 000	Více	Celkem
1. laktace	32	228	2016	3298	4993	6 752	8 138	19 331	19 435	15 885	10 352	5 205	2 066	683	173	<b>100 587</b>
%	<b>1.0</b>	<b>1.2</b>	<b>2.0</b>	<b>3.3</b>	<b>5.0</b>	<b>6.7</b>	<b>8.1</b>	<b>19.2</b>	<b>19.3</b>	<b>15.8</b>	<b>10.3</b>	<b>5.2</b>	<b>2.1</b>	<b>0.7</b>	<b>0.2</b>	<b>100.0</b>
2. a vyšší	879	7	1865	3208	4999	6888	9 111	24 891	30 840	31 072	27 298	21 143	14 397	8 084	5 793	<b>191 475</b>
%	<b>0.5</b>	<b>0.5</b>	<b>1.0</b>	<b>1.7</b>	<b>2.6</b>	<b>3.6</b>	<b>4.8</b>	<b>13.0</b>	<b>16.1</b>	<b>16.2</b>	<b>14.3</b>	<b>11.0</b>	<b>7.5</b>	<b>4.2</b>	<b>3.0</b>	<b>100.0</b>
<b>Celkem</b>	<b>911</b>	<b>235</b>	<b>3881</b>	<b>6506</b>	<b>9 992</b>	<b>13 640</b>	<b>17 249</b>	<b>44 222</b>	<b>50 275</b>	<b>46 957</b>	<b>37 650</b>	<b>26 348</b>	<b>16 463</b>	<b>8 767</b>	<b>5 966</b>	<b>292 062</b>
%	<b>0.7</b>	<b>0.8</b>	<b>1.3</b>	<b>2.2</b>	<b>3.4</b>	<b>4.7</b>	<b>5.9</b>	<b>15.1</b>	<b>17.2</b>	<b>16.1</b>	<b>12.9</b>	<b>9.0</b>	<b>5.6</b>	<b>3.0</b>	<b>2.0</b>	<b>100.0</b>

## Počet laktací podle příčin vyřazení

	Normované laktace		Nenormální laktace nesplňující hranice pro:						Celkem
	305 dnů	240 - 304 dnů	zaprahle			vyřazené			
			dny	mléko	dny+ml.	dny	mléko	dny+ml.	
1. laktace	63 606	36 981	3 611	15	1 887	3 848	1	2 538	<b>112 487</b>
%	<b>56.5</b>	<b>32.9</b>	<b>3.2</b>	<b>0.0</b>	<b>1.7</b>	<b>3.4</b>	<b>0.0</b>	<b>2.3</b>	<b>100.0</b>
2. a vyšší	120 333	71 142	15 282	7	3 563	17 870	4	5 529	<b>233 730</b>
%	<b>51.5</b>	<b>30.4</b>	<b>6.5</b>	<b>0.0</b>	<b>1.5</b>	<b>7.6</b>	<b>0.0</b>	<b>2.4</b>	<b>100.0</b>
<b>Celkem</b>	<b>183 939</b>	<b>108 123</b>	<b>18 893</b>	<b>22</b>	<b>5 450</b>	<b>21 718</b>	<b>5</b>	<b>8 067</b>	<b>346 217</b>
%	<b>53.1</b>	<b>31.2</b>	<b>5.5</b>	<b>0.0</b>	<b>1.6</b>	<b>6.3</b>	<b>0.0</b>	<b>2.3</b>	<b>100.0</b>

	rušení KU	užitkovost	vysoký věk	ost. zoo důvody	onem. vemene	plodnost	těžký porod	ost. zdr. důvody	celkem
1. laktace	1 725	3 647	6	3 258	2 003	5 168	1 362	12 361	<b>29 530</b>
%	<b>5.8</b>	<b>12.4</b>	<b>0.0</b>	<b>11.0</b>	<b>6.8</b>	<b>17.5</b>	<b>4.6</b>	<b>41.9</b>	<b>100.0</b>
2. a vyšší	1 879	6 037	1 120	11 232	10 310	16 128	11 060	36 442	<b>94 208</b>
%	<b>2.0</b>	<b>6.4</b>	<b>1.2</b>	<b>11.9</b>	<b>10.9</b>	<b>17.1</b>	<b>11.7</b>	<b>38.7</b>	<b>100.0</b>
<b>Celkem</b>	<b>3 604</b>	<b>9 684</b>	<b>1 126</b>	<b>14 490</b>	<b>12 313</b>	<b>21 296</b>	<b>12 422</b>	<b>48 803</b>	<b>123 738</b>
%	<b>2.9</b>	<b>7.8</b>	<b>0.9</b>	<b>11.7</b>	<b>10.0</b>	<b>17.2</b>	<b>10.0</b>	<b>39.4</b>	<b>100.0</b>

## Počet krav podle pořadí laktace, zapojených do KU koncem kontrolního roku

Pořadí laktace:	1.	2.	3.	4.	5.	6.	7.	8.	9.	10.	Více	Celkem	Prům. př.
Počet krav:	119 667	91 634	63 346	37 643	19 994	9 185	3 907	1 612	645	202	115	347 950	2.4
%	<b>34.4</b>	<b>26.3</b>	<b>18.2</b>	<b>10.8</b>	<b>5.7</b>	<b>2.6</b>	<b>1.1</b>	<b>0.5</b>	<b>0.2</b>	<b>0.1</b>	<b>0.0</b>	<b>100.0</b>	

## Celoživotní užítkovost

	Počet	prům. l.	Mléko kg	Tuk kg	Bílk. kg
Žijící	191 475	3.1	27 294	1 063	937
Vyřazené	92 329	3.7			



# Uzávěrka KU za údobí říjen 2018 - září 2019

## výsledky krav zapsaných do plemenné knihy

### *Milk Recording Results - Cows Recorded in Herdbook*

Výsledky kontroly užítkovosti (krávy zapsané v plemenné knize) - Milk recording results (cows recorded in herdbook). Výsledky za metodu KU: A4 (A4P), A4A a AT - results of milk recording according to methods used in milk recording.

1. laktace - 1st lactation

2. a vyšší laktace - 2nd and other lactation

Celkem - total

Zapojeno krav v KU - number of recorded cows

Laktací -lactations

Celkem - total

Normované - standard lactations

Neuznaných -disown lactations

Nenormální - abnormal end of lactations

Prům. poř. (laktace) - average lactation records

Lakt. dny - number of lactation days

Mléko kg - milk in kg

Tuk %, tuk kg - fat in %, fat in kg

Bílk. %, blk kg - protein in %, protein in kg

Lakt. % (laktóza) - lactose

Věk - age at first calving

Mezidobí - calving interval

SP (servis perioda) - days open

Index P2:1 - Index 2nd 100 days of lactation / 1st 100 days of lactation

Celoživotní užítkovost - milk yield production per production life

Vyřazené - culling

Žijící - living

Vyřazeno v roce - culling in control year

Prům. počet otel. (otelení) - average number of calving

Krav - cows

Mléko - milk

BLK (bílkovin)- protein

Tuk - fat

Počet normovaných laktací s užítkovostí kg mléka - share of recorded cows according to average milk yield production of cows

Počet laktací podle příčin ukončení (tabulka uvádí počty laktací podle příčin ukončení) - representation of finished milk production in the milk recording (the table shows number of lactations according the reasons of ending)

Normované laktace - standard lactations

305 dnů - 305 days

240 - 304 dnů - 240 - 304 days

Nenormální - abnormal lactations

Nesplňující hranici pro - unrealizable level for

Zaprahlé (před 240 dny) - cows in dry period (before 240 days)

Vyřazené - culling

Dny (zaprahnutí před 240 dny) - days dry period (before 240 days)

Mléko (užítkovost nižší než 3 000 kg mléka) - milk (milk yield less than 3 000 kg of milk)

Dny + M - days dry period (before 240 days) + milk (milk yield less than 3 000 kg of milk)

Celkem - total

Počet vyřazených krav v roce podle příčin vyřazení - number of culling cows according to the reasons of culling

Rušení KU - canceling of milk recording

Užítkovost - milk production

Vysoký věk - high age

Ost. zoot. důvody - other zootechnical reasons

Onemocnění vemene - mastitis

Plodnost - fertility

Těžký porod - heavy birth

Ostatní zdravotní důvody - other health reasons

Celkem - total

Počet stájí s průměrnou užítkovostí kg mléka - the share of stables according to average milk yield of cows

Prvotel. stáje - first calver stable

Ostatní stáje - the other stable

Celkem - total

Počet krav podle pořadí laktace, zapojených do KU koncem kontrolního roku - lactation number of recorded cows

Pořadí laktace - lactation number

Počet krav - cows number

Více - more than

## Uzávěrka kontroly užítkovosti za období říjen 2018 - září 2019

Výsledky krav zapsaných do plemenné knihy

Oddíl PK:

PHA

	Zapojeno krav v KU	Laktaci:				Normované laktace									
		celkem	normovaných	neuznaných	nenormálních	prům. poř.	lakt. dny	Mléko kg	Tuk %	Tuk kg	Bílk. %	Bílk. kg	Lakt. %	Věk/mezid.	Index P2:1
1. laktace	63 953	62 749	56 413	199	6 137		298	9 258	3.87	358	3.39	314	5.07	24/18	99.6
2. a vyšší	68 8	110 275	89 731	450	20 094	2.9	298	10 792	3.83	414	3.37	364	4.95	400	88.2
<b>Celkem</b>	<b>169 856</b>	<b>173 024</b>	<b>146 144</b>	<b>649</b>	<b>26 231</b>	<b>2.2</b>	<b>298</b>	<b>10 200</b>	<b>3.85</b>	<b>392</b>	<b>3.38</b>	<b>345</b>	<b>4.99</b>		<b>92.6</b>

Počet normovaných laktací s užítkovostí kg mléka

Do:	4 000	4 500	5 000	5 500	6 000	6 500	7 000	8 000	9 000	10 000	11 000	12 000	13 000	14 000	Více	Celkem
1. laktace	47	81	159	377	694	1 202	2 054	8 088	12 541	13 127	9 691	5 263	2 172	703	214	56 413
%	0.1	0.1	0.3	0.7	1.2	2.1	3.6	14.3	22.2	23.3	17.2	9.3	3.9	1.2	0.4	100.0
2. a vyšší	49	71	162	254	475	757	1 161	4 742	9 354	14 428	17 404	16 196	12 006	7 066	5 606	89 731
%	0.1	0.1	0.2	0.3	0.5	0.8	1.3	5.3	10.4	16.1	19.4	18.0	13.4	7.9	6.2	100.0
<b>Celkem</b>	<b>96</b>	<b>152</b>	<b>321</b>	<b>631</b>	<b>1 169</b>	<b>1 959</b>	<b>3 215</b>	<b>12 830</b>	<b>21 895</b>	<b>27 555</b>	<b>27 095</b>	<b>21 459</b>	<b>14 178</b>	<b>7 769</b>	<b>5 820</b>	<b>146 144</b>
%	0.1	0.1	0.2	0.4	0.8	1.3	2.2	8.8	15.0	18.9	18.5	14.7	9.7	5.3	4.0	100.0

Počet laktací podle příčin vyřazení

	Normované laktace		Nenormální laktace nespňující hranice pro:						Celkem
	305 dnů	240 - 304 dnů	zaprahle			vyřazené			
			dny	mléko	dny+ml.	dny	mléko	dny+ml.	
1. laktace	37 078	19 335	1 851	1	817	2 264	0	1 204	62 550
%	59.3	30.9	3.0	0.0	1.3	3.6	0.0	1.9	100.0
2. a vyšší	62 261	27 470	7 347	0	1 686	8 678	0	2 383	109 825
%	56.7	25.0	6.7	0.0	1.5	7.9	0.0	2.2	100.0
<b>Celkem</b>	<b>99 339</b>	<b>46 805</b>	<b>9 198</b>	<b>1</b>	<b>2 503</b>	<b>10 942</b>	<b>0</b>	<b>3 587</b>	<b>172 375</b>
%	57.6	27.2	5.3	0.0	1.5	6.3	0.0	2.1	100.0

	rušení KU	užitkovost	vysoký věk	ost. zoo důvody	onem. vemene	plodnost	těžký porod	ost. zdr. důvody	celkem
1. laktace	672	1 380	2	2 774	1 082	3 204	682	5 159	14 955
%	4.5	9.2	0.0	18.5	7.2	21.4	4.6	34.5	100.0
2. a vyšší	486	2 691	368	8 334	5 268	8 803	5 349	14 151	45 450
%	1.1	5.9	0.8	18.3	11.6	19.4	11.8	31.1	100.0
<b>Celkem</b>	<b>1 158</b>	<b>4 071</b>	<b>370</b>	<b>11 108</b>	<b>6 350</b>	<b>12 007</b>	<b>6 031</b>	<b>19 310</b>	<b>60 405</b>
%	1.9	6.7	0.6	18.4	10.5	19.9	10.0	32.0	100.0

Počet krav podle pořadí laktace, zapojených do KU koncem kontrolního roku

Pořadí laktace:	1.	2.	3.	4.	5.	6.	7.	8.	9.	10.	Více	Celkem	Prům. př.
Počet krav:	63 953	47 167	30 844	16 636	7 301	2 607	940	288	85	17	18	169 856	2.2
%	37.7	27.8	18.2	9.8	4.3	1.5	0.6	0.2	0.1	0.0	0.0	100.0	

Celoživotní užítkovost

	Počet	prům. l.	Mléko kg	Tuk kg	Bílk. kg
Žijící	89 731	2.9	29 712	1 133	1 000
Vyřazené	44 964	3.4			

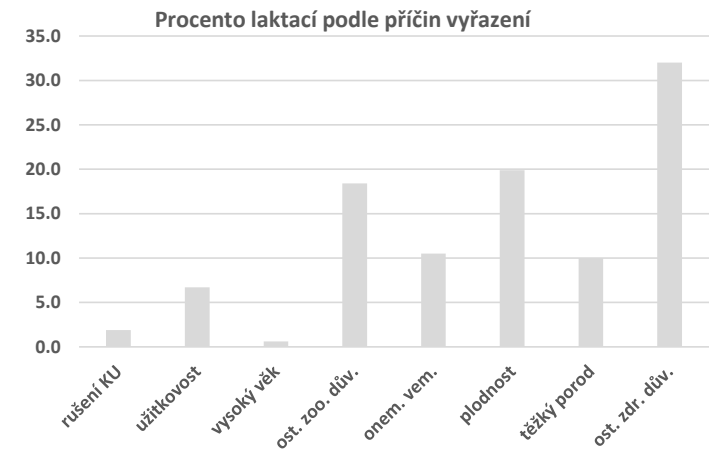

## Uzávěrka kontroly užítkovosti za období říjen 2018 - září 2019

Výsledky krav zapsaných do plemenné knihy

Oddíl PK:

PHB

	Zapojeno krav v KU	Laktaci:				Normované laktace									
		celkem	normovaných	neuznaných	nenormálních	prům. poř.	lakt. dny	Mléko kg	Tuk %	Tuk kg	Bílk. %	Bílk. kg	Lakt. %	Věk/ mezid.	Index P2:1
1. laktace	1 717	1 707	1 522	6	179		297	8 921	3.91	349	3.45	308	5.07	24/23	100.3
2. a vyšší	68_8	3 605	2 905	13	687	3.2	297	10 492	3.87	406	3.40	357	4.95	401	88.0
<b>Celkem</b>	<b>4 888</b>	<b>5 312</b>	<b>4 427</b>	<b>19</b>	<b>866</b>	<b>2.4</b>	<b>297</b>	<b>9 952</b>	<b>3.88</b>	<b>387</b>	<b>3.41</b>	<b>340</b>	<b>4.99</b>		<b>92.2</b>

Počet normovaných laktací s užítkovostí kg mléka

Do:	4 000	4 500	5 000	5 500	6 000	6 500	7 000	8 000	9 000	10 000	11 000	12 000	13 000	14 000	Více	Celkem
1. laktace	1	6	10	17	23	38	67	272	351	383	208	98	37	8	3	1 522
%	0.1	0.4	0.7	1.1	1.5	2.5	4.4	17.9	23.1	25.2	13.7	6.4	2.4	0.5	0.2	100.0
2. a vyšší	4	2	9	16	11	32	52	172	344	524	596	482	346	187	128	2 905
%	0.1	0.1	0.3	0.6	0.4	1.1	1.8	5.9	11.8	18.0	20.5	16.6	11.9	6.4	4.4	100.0
<b>Celkem</b>	<b>5</b>	<b>8</b>	<b>19</b>	<b>33</b>	<b>34</b>	<b>70</b>	<b>119</b>	<b>444</b>	<b>695</b>	<b>907</b>	<b>804</b>	<b>580</b>	<b>383</b>	<b>195</b>	<b>131</b>	<b>4 427</b>
%	0.1	0.2	0.4	0.7	0.8	1.6	2.7	10.0	15.7	20.5	18.2	13.1	8.7	4.4	3.0	100.0

Počet laktací podle příčin vyřazení

	Normované laktace		Nenormální laktace nesplňující hranice pro:						Celkem
	305 dnů	240 - 304 dnů	zaprahlé		vyřazené				
			dny	mléko	dny+ml.	dny	mléko	dny+ml.	
1. laktace	965	557	54	0	23	70	0	32	1 701
%	56.7	32.7	3.2	0.0	1.4	4.1	0.0	1.9	100.0
2. a vyšší	1 947	958	258	0	56	291	0	82	3 592
%	54.2	26.7	7.2	0.0	1.6	8.1	0.0	2.3	100.0
<b>Celkem</b>	<b>2 912</b>	<b>1 515</b>	<b>312</b>	<b>0</b>	<b>79</b>	<b>361</b>	<b>0</b>	<b>114</b>	<b>5 293</b>
%	55.0	28.6	5.9	0.0	1.5	6.8	0.0	2.2	100.0

	rušení KU	užitkovost	vysoký věk	ost. zoo důvody	onem. vemene	plodnost	těžký porod	ost. zdr. důvody	celkem
1. laktace	13	43	0	70	28	74	18	148	394
%	3.3	10.9	0.0	17.8	7.1	18.8	4.6	37.6	100.0
2. a vyšší	17	88	18	242	219	299	194	470	1 547
%	1.1	5.7	1.2	15.6	14.2	19.3	12.5	30.4	100.0
<b>Celkem</b>	<b>30</b>	<b>131</b>	<b>18</b>	<b>312</b>	<b>247</b>	<b>373</b>	<b>212</b>	<b>618</b>	<b>1 941</b>
%	1.5	6.7	0.9	16.1	12.7	19.2	10.9	31.8	100.0

Počet krav podle pořadí laktace, zapojených do KU koncem kontrolního roku

Pořadí laktace:	1.	2.	3.	4.	5.	6.	7.	8.	9.	10.	Více	Celkem	Prům. př.
Počet krav:	1 717	1 230	935	527	276	128	49	18	5	2	1	4 888	2.4
%	35.1	25.2	19.1	10.8	5.6	2.6	1.0	0.4	0.1	0.0	0.0	100.0	

Celoživotní užítkovost

	Počet	prům. l.	Mléko kg	Tuk kg	Bílk. kg
Žijící	2 905	3.1	31 118	1 201	1 057
Vyřazené	1 530	3.7			

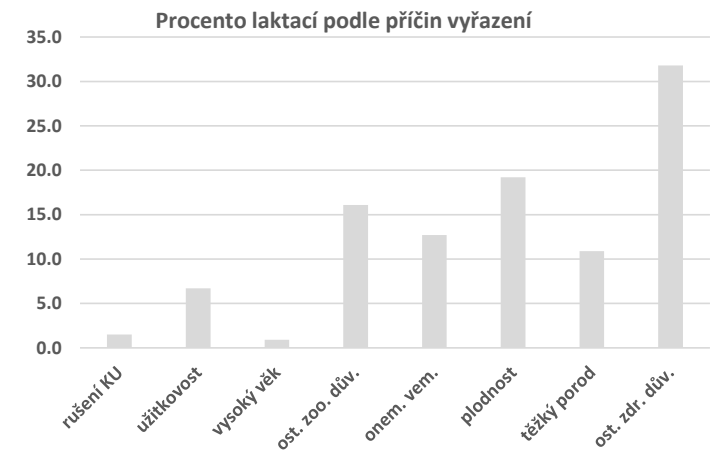

## Uzávěrka kontroly užítkovosti za období říjen 2018 - září 2019

Výsledky krav zapsaných do plemenné knihy

Oddíl PK:

PHC

	Zapojeno krav v KU	Laktaci:				Normované laktace									
		celkem	normovaných	neuznaných	nenormálních	prům. poř.	lakt. dny	Mléko kg	Tuk %	Tuk kg	Bílk. %	Bílk. kg	Lakt. %	Věk/mezid.	Index P2:1
1. laktace	4 421	4 574	4 076	40	458		297	8 733	3.94	344	3.47	303	5.07	25/02	99.1
2. a vyšší	68.8	10 011	8 083	53	1 875	3.2	297	10 293	3.89	400	3.43	353	4.95	395	87.3
<b>Celkem</b>	<b>13 494</b>	<b>14 585</b>	<b>12 159</b>	<b>93</b>	<b>2 333</b>	<b>2.4</b>	<b>297</b>	<b>9 770</b>	<b>3.90</b>	<b>382</b>	<b>3.44</b>	<b>336</b>	<b>4.99</b>		<b>91.2</b>

Počet normovaných laktací s užítkovostí kg mléka

Do:	4 000	4 500	5 000	5 500	6 000	6 500	7 000	8 000	9 000	10 000	11 000	12 000	13 000	14 000	Více	Celkem
1. laktace	11	21	29	44	77	167	245	743	976	872	560	240	69	17	5	4 076
%	0.3	0.5	0.7	1.1	1.9	4.1	6.0	18.2	23.9	21.4	13.7	5.9	1.7	0.4	0.1	100.0
2. a vyšší	8	10	22	26	68	90	145	625	1 096	1 524	1 603	1 325	835	431	275	8 083
%	0.1	0.1	0.3	0.3	0.8	1.1	1.8	7.7	13.6	18.9	19.8	16.4	10.3	5.3	3.4	100.0
<b>Celkem</b>	<b>19</b>	<b>31</b>	<b>51</b>	<b>70</b>	<b>145</b>	<b>257</b>	<b>390</b>	<b>1 368</b>	<b>2 072</b>	<b>2 396</b>	<b>2 163</b>	<b>1 565</b>	<b>904</b>	<b>448</b>	<b>280</b>	<b>12 159</b>
%	0.2	0.3	0.4	0.6	1.2	2.1	3.2	11.3	17.0	19.7	17.8	12.9	7.4	3.7	2.3	100.0

Počet laktací podle příčin vyřazení

	Normované laktace		Nenormální laktace nesplňující hranice pro:						Celkem
	305 dnů	240 - 304 dnů	zaprahle		vyřazené				
			dny	mléko	dny+ml.	dny	mléko	dny+ml.	
1. laktace	2 571	1 505	124	0	75	173	0	86	4 534
%	56.7	33.2	2.7	0.0	1.7	3.8	0.0	1.9	100.0
2. a vyšší	5 249	2 834	695	0	144	815	0	221	9 958
%	52.7	28.5	7.0	0.0	1.4	8.2	0.0	2.2	100.0
<b>Celkem</b>	<b>7 820</b>	<b>4 339</b>	<b>819</b>	<b>0</b>	<b>219</b>	<b>988</b>	<b>0</b>	<b>307</b>	<b>14 492</b>
%	54.0	29.9	5.7	0.0	1.5	6.8	0.0	2.1	100.0

	rušení KU	užitkovost	vysoký věk	ost. zoo důvody	onem. vemene	plodnost	těžký porod	ost. zdr. důvody	celkem
1. laktace	51	112	0	146	80	241	42	395	1 067
%	4.8	10.5	0.0	13.7	7.5	22.6	3.9	37.0	100.0
2. a vyšší	67	252	63	555	469	778	448	1 454	4 086
%	1.6	6.2	1.5	13.6	11.5	19.0	11.0	35.6	100.0
<b>Celkem</b>	<b>118</b>	<b>364</b>	<b>63</b>	<b>701</b>	<b>549</b>	<b>1 019</b>	<b>490</b>	<b>1 849</b>	<b>5 153</b>
%	2.3	7.1	1.2	13.6	10.7	19.8	9.5	35.9	100.0

Počet krav podle pořadí laktace, zapojených do KU koncem kontrolního roku

Pořadí laktace:	1.	2.	3.	4.	5.	6.	7.	8.	9.	10.	Více	Celkem	Prům. př.
Počet krav:	4 421	3 450	2 603	1 610	803	346	156	70	21	9	5	13 494	2.5
%	32.8	25.6	19.3	11.9	6.0	2.6	1.2	0.5	0.2	0.1	0.0	100.0	

Celoživotní užítkovost

	Počet	prům. l.	Mléko kg	Tuk kg	Bílk. kg
Žijící	8 083	3.1	30 171	1 171	1 033
Vyřazené	4 019	3.7			

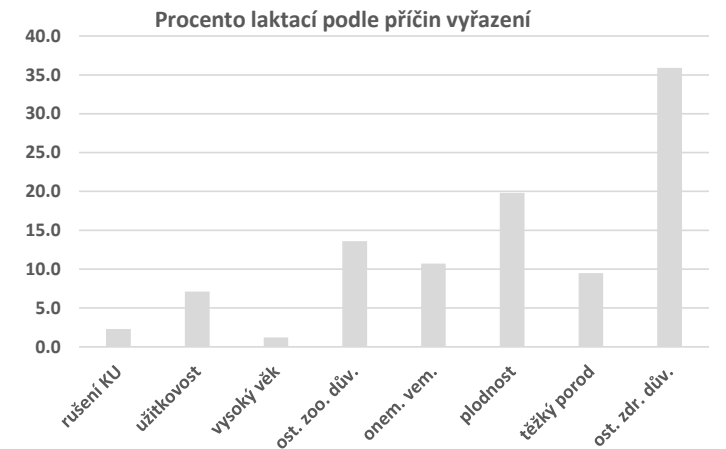

## Uzávěrka kontroly užítkovosti za období říjen 2018 - září 2019

Výsledky krav zapsaných do plemenné knihy

Oddíl PK:

PHD

	Zapojeno krav v KU	Laktaci:				Normované laktace									
		celkem	normovaných	neuznaných	nenormálních	prům. poř.	lakt. dny	Mléko kg	Tuk %	Tuk kg	Bílk. %	Bílk. kg	Lakt. %	Věk/ mezid.	Index P2:1
1. laktace	5 208	5 632	5 039	59	534		296	8 212	3.98	327	3.47	285	5.05	25/16	97.9
2. a vyšší	68_8	12 680	10 217	99	2 364	3.3	296	9 750	3.92	382	3.44	336	4.95	393	87.0
<b>Celkem</b>	<b>16 813</b>	<b>18 312</b>	<b>15 256</b>	<b>158</b>	<b>2 898</b>	<b>2.5</b>	<b>296</b>	<b>9 242</b>	<b>3.93</b>	<b>364</b>	<b>3.45</b>	<b>319</b>	<b>4.98</b>		<b>90.6</b>

Počet normovaných laktací s užítkovostí kg mléka

Do:	4 000	4 500	5 000	5 500	6 000	6 500	7 000	8 000	9 000	10 000	11 000	12 000	13 000	14 000	Více	Celkem
1. laktace	29	30	81	152	194	298	443	1 063	1 129	886	476	186	53	17	2	5 039
%	0.6	0.6	1.6	3.0	3.8	5.9	8.8	21.1	22.4	17.6	9.4	3.7	1.1	0.3		100.0
2. a vyšší	18	33	75	91	191	239	349	1 063	1 615	1 925	1 797	1 401	799	390	231	10 217
%	0.2	0.3	0.7	0.9	1.9	2.3	3.4	10.4	15.8	18.8	17.6	13.7	7.8	3.8	2.3	100.0
<b>Celkem</b>	<b>47</b>	<b>63</b>	<b>156</b>	<b>243</b>	<b>385</b>	<b>537</b>	<b>792</b>	<b>2 126</b>	<b>2 744</b>	<b>2 811</b>	<b>2 273</b>	<b>1 587</b>	<b>852</b>	<b>407</b>	<b>233</b>	<b>15 256</b>
%	0.3	0.4	1.0	1.6	2.5	3.5	5.2	13.9	18.0	18.4	14.9	10.4	5.6	2.7	1.5	100.0

Počet laktací podle příčin vyřazení

	Normované laktace		Nenormální laktace nesplňující hranice pro:						Celkem
	305 dnů	240 - 304 dnů	zaprahlé		vyřazené				
			dny	mléko	dny+ml.	dny	mléko	dny+ml.	
1. laktace	3 156	1 883	197	3	92	160	0	82	5 573
%	56.6	33.8	3.5	0.1	1.7	2.9	0.0	1.5	100.0
2. a vyšší	6 368	3 849	830	0	201	1 035	0	298	12 581
%	50.6	30.6	6.6	0.0	1.6	8.2	0.0	2.4	100.0
<b>Celkem</b>	<b>9 524</b>	<b>5 732</b>	<b>1 027</b>	<b>3</b>	<b>293</b>	<b>1 195</b>	<b>0</b>	<b>380</b>	<b>18 154</b>
%	52.5	31.6	5.7	0.0	1.6	6.6	0.0	2.1	100.0

	rušení KU	užitkovost	vysoký věk	ost. zoo důvody	onem. vemene	plodnost	těžký porod	ost. zdr. důvody	celkem
1. laktace	65	148	0	163	100	253	63	501	1 293
%	5.0	11.4	0.0	12.6	7.7	19.6	4.9	38.7	100.0
2. a vyšší	104	314	64	806	590	840	599	1 702	5 019
%	2.1	6.3	1.3	16.1	11.8	16.7	11.9	33.9	100.0
<b>Celkem</b>	<b>169</b>	<b>462</b>	<b>64</b>	<b>969</b>	<b>690</b>	<b>1 093</b>	<b>662</b>	<b>2 203</b>	<b>6 312</b>
%	2.7	7.3	1.0	15.4	10.9	17.3	10.5	34.9	100.0

Celoživotní užítkovost

	Počet	prům. l.	Mléko kg	Tuk kg	Bílk. kg
Žijící	10 217	3.2	29 468	1 150	1 014
Vyřazené	4 915	3.8			



Počet krav podle pořadí laktace, zapojených do KU koncem kontrolního roku

Pořadí laktace:	1.	2.	3.	4.	5.	6.	7.	8.	9.	10.	Více	Celkem	Prům. př.
Počet krav:	5 208	4 435	2 981	2 052	1 242	575	196	82	23	10	9	16 813	2.6
%	31.0	26.4	17.7	12.2	7.4	3.4	1.2	0.5	0.1	0.1	0.1	100.0	

## Uzávěrka kontroly užítkovosti za období říjen 2018 - září 2019

Výsledky krav zapsaných do plemenné knihy

Oddíl PK:

PH CELKEM

	Zapojeno krav v KU	Laktaci:				Normované laktace									
		celkem	normovaných	neuznaných	nenormálních	prům. poř.	lakt. dny	Mléko kg	Tuk %	Tuk kg	Bílk. %	Bílk. kg	Lakt. %	Věk/mezid.	Index P2:1
1. laktace	75 299	74 662	67 050	304	7 308		298	9 140	3.88	355	3.40	311	5.07	24/21	99.5
2. a vyšší	68 8	136 571	110 936	615	25 020	3.0	298	10 652	3.85	410	3.38	361	4.95	399	88.0
<b>Celkem</b>	<b>205 051</b>	<b>211 233</b>	<b>177 986</b>	<b>919</b>	<b>32 328</b>	<b>2.2</b>	<b>298</b>	<b>10 082</b>	<b>3.86</b>	<b>389</b>	<b>3.39</b>	<b>342</b>	<b>4.99</b>		<b>92.3</b>

Počet normovaných laktací s užítkovostí kg mléka

Do:	4 000	4 500	5 000	5 500	6 000	6 500	7 000	8 000	9 000	10 000	11 000	12 000	13 000	14 000	Více	Celkem
1. laktace	88	138	279	590	988	1 705	2 809	10 166	14 997	15 268	10 935	5 787	2 331	745	224	<b>67 050</b>
%	<b>0.1</b>	<b>0.2</b>	<b>0.4</b>	<b>0.9</b>	<b>1.5</b>	<b>2.5</b>	<b>4.2</b>	<b>15.2</b>	<b>22.4</b>	<b>22.8</b>	<b>16.3</b>	<b>8.6</b>	<b>3.5</b>	<b>1.1</b>	<b>0.3</b>	<b>100.0</b>
2. a vyšší	79	116	268	387	745	1 118	1 707	6 602	12 409	18 401	21 400	19 404	13 986	8 074	6 240	<b>110 936</b>
%	<b>0.1</b>	<b>0.1</b>	<b>0.2</b>	<b>0.3</b>	<b>0.7</b>	<b>1.0</b>	<b>1.5</b>	<b>6.0</b>	<b>11.2</b>	<b>16.6</b>	<b>19.3</b>	<b>17.5</b>	<b>12.6</b>	<b>7.3</b>	<b>5.6</b>	<b>100.0</b>
<b>Celkem</b>	<b>167</b>	<b>254</b>	<b>547</b>	<b>977</b>	<b>1 733</b>	<b>2 823</b>	<b>4 516</b>	<b>16 768</b>	<b>27 406</b>	<b>33 669</b>	<b>32 335</b>	<b>25 191</b>	<b>16 317</b>	<b>8 819</b>	<b>6 464</b>	<b>177 986</b>
%	<b>0.1</b>	<b>0.1</b>	<b>0.3</b>	<b>0.5</b>	<b>1.0</b>	<b>1.6</b>	<b>2.5</b>	<b>9.4</b>	<b>15.4</b>	<b>18.9</b>	<b>18.2</b>	<b>14.2</b>	<b>9.2</b>	<b>5.0</b>	<b>3.6</b>	<b>100.0</b>

Počet laktací podle příčin vyřazení

	Normované laktace		Nenormální laktace nesplňující hranice pro:						Celkem
	305 dnů	240 - 304 dnů	zaprahle		vyřazené				
			dny	mléko	dny+ml.	dny	mléko	dny+ml.	
1. laktace	43 770	23 280	2 226	4	1 007	2 667	0	1 404	<b>74 358</b>
%	<b>58.9</b>	<b>31.3</b>	<b>3.0</b>	<b>0.0</b>	<b>1.4</b>	<b>3.6</b>	<b>0.0</b>	<b>1.9</b>	<b>100.0</b>
2. a vyšší	75 825	35 111	9 130	0	2 087	10 819	0	2 984	<b>135 956</b>
%	<b>55.8</b>	<b>25.8</b>	<b>6.7</b>	<b>0.0</b>	<b>1.5</b>	<b>8.0</b>	<b>0.0</b>	<b>2.2</b>	<b>100.0</b>
<b>Celkem</b>	<b>119 595</b>	<b>58 391</b>	<b>11 356</b>	<b>4</b>	<b>3 094</b>	<b>13 486</b>	<b>0</b>	<b>4 388</b>	<b>210 314</b>
%	<b>56.9</b>	<b>27.8</b>	<b>5.4</b>	<b>0.0</b>	<b>1.5</b>	<b>6.4</b>	<b>0.0</b>	<b>2.1</b>	<b>100.0</b>

	rušení KU	užitkovost	vysoký věk	ost. zoo důvody	onem. vemene	plodnost	těžký porod	ost. zdr. důvody	celkem
1. laktace	801	1 683	2	3 153	1 290	3 772	805	6 203	<b>17 709</b>
%	<b>4.5</b>	<b>9.5</b>	<b>0.0</b>	<b>17.8</b>	<b>7.3</b>	<b>21.3</b>	<b>4.5</b>	<b>35.0</b>	<b>100.0</b>
2. a vyšší	674	3 345	513	9 937	6 546	10 720	6 590	17 777	<b>56 102</b>
%	<b>1.2</b>	<b>6.0</b>	<b>0.9</b>	<b>17.7</b>	<b>11.7</b>	<b>19.1</b>	<b>11.7</b>	<b>31.7</b>	<b>100.0</b>
<b>Celkem</b>	<b>1 475</b>	<b>5 028</b>	<b>515</b>	<b>13 090</b>	<b>7 836</b>	<b>14 492</b>	<b>7 395</b>	<b>23 980</b>	<b>73 811</b>
%	<b>2.0</b>	<b>6.8</b>	<b>0.7</b>	<b>17.7</b>	<b>10.6</b>	<b>19.6</b>	<b>10.0</b>	<b>32.5</b>	<b>100.0</b>

Počet krav podle pořadí laktace, zapojených do KU koncem kontrolního roku

Pořadí laktace:	1.	2.	3.	4.	5.	6.	7.	8.	9.	10.	Více	Celkem	Prům. př.
Počet krav:	75 299	56 282	37 363	20 825	9 622	3 656	1 341	458	134	38	33	205 051	2.3
%	<b>36.7</b>	<b>27.4</b>	<b>18.2</b>	<b>10.2</b>	<b>4.7</b>	<b>1.8</b>	<b>0.7</b>	<b>0.2</b>	<b>0.1</b>	<b>0.0</b>	<b>0.0</b>	<b>100.0</b>	

Celoživotní užítkovost

	Počet	prům. l.	Mléko kg	Tuk kg	Bílk. kg
Žijící	110 936	3.0	29 760	1 139	1 005
Vyřazené	55 428	3.5			





## Uzávěrka kontroly užítkovosti za období říjen 2018 - září 2019

Výsledky krav zapsaných do plemenné knihy

Oddíl PK:

PCA

	Zapojeno krav v KU	Laktaci:				Normované laktace									
		celkem	normovaných	neuznaných	nenormálních	prům. poř.	lakt. dny	Mléko kg	Tuk %	Tuk kg	Bílk. %	Bílk. kg	Lakt. %	Věk/ mezid.	Index P2:1
1. laktace	33 128	32 908	28 543	158	4 207		295	6 910	4.07	281	3.61	249	5.06	27/13	95.2
2. a vyšší	68_8	63 325	51 597	264	11 464	3.2	294	8 188	3.99	327	3.56	291	4.95	388	85.1
<b>Celkem</b>	<b>93 709</b>	<b>96 233</b>	<b>80 140</b>	<b>422</b>	<b>15 671</b>	<b>2.4</b>	<b>294</b>	<b>7 733</b>	<b>4.02</b>	<b>311</b>	<b>3.57</b>	<b>276</b>	<b>4.99</b>		<b>88.7</b>

Počet normovaných laktací s užítkovostí kg mléka

Do:	4 000	4 500	5 000	5 500	6 000	6 500	7 000	8 000	9 000	10 000	11 000	12 000	13 000	14 000	Více	Celkem
1. laktace	544	614	1158	1876	2842	3 653	4 235	7 663	4 284	1 361	268	37	7		1	<b>28 543</b>
%	<b>1.9</b>	<b>2.2</b>	<b>4.1</b>	<b>6.6</b>	<b>10.0</b>	<b>12.8</b>	<b>14.8</b>	<b>26.8</b>	<b>15.0</b>	<b>4.8</b>	<b>0.9</b>	<b>0.1</b>				<b>100.0</b>
2. a vyšší	276	421	800	1330	2077	3082	4 050	11 361	12 167	9 093	4 643	1 682	473	111	31	<b>51 597</b>
%	<b>0.5</b>	<b>0.8</b>	<b>1.6</b>	<b>2.6</b>	<b>4.0</b>	<b>6.0</b>	<b>7.8</b>	<b>22.0</b>	<b>23.6</b>	<b>17.6</b>	<b>9.0</b>	<b>3.3</b>	<b>0.9</b>	<b>0.2</b>	<b>0.1</b>	<b>100.0</b>
<b>Celkem</b>	<b>820</b>	<b>35</b>	<b>1958</b>	<b>3206</b>	<b>4 919</b>	<b>6 735</b>	<b>8 285</b>	<b>19 024</b>	<b>16 451</b>	<b>10 454</b>	<b>4 911</b>	<b>1 719</b>	<b>480</b>	<b>111</b>	<b>32</b>	<b>80 140</b>
%	<b>1.0</b>	<b>1.3</b>	<b>2.4</b>	<b>4.0</b>	<b>6.1</b>	<b>8.4</b>	<b>10.3</b>	<b>23.7</b>	<b>20.5</b>	<b>13.0</b>	<b>6.1</b>	<b>2.1</b>	<b>0.6</b>	<b>0.1</b>		<b>100.0</b>

Počet laktací podle příčin vyřazení

	Normované laktace		Nenormální laktace nesplňující hranice pro:						Celkem
	305 dnů	240 - 304 dnů	zaprahlé		vyřazené				
			dny	mléko	dny+ml.	dny	mléko	dny+ml.	
1. laktace	16 412	12 131	1 433	5	762	1 094	1	912	<b>32 750</b>
%	<b>50.1</b>	<b>37.0</b>	<b>4.4</b>	<b>0.0</b>	<b>2.3</b>	<b>3.3</b>	<b>0.0</b>	<b>2.8</b>	<b>100.0</b>
2. a vyšší	28 347	23 250	4 676	1	1 071	4 281	0	1 435	<b>63 061</b>
%	<b>45.0</b>	<b>36.9</b>	<b>7.4</b>	<b>0.0</b>	<b>1.7</b>	<b>6.8</b>	<b>0.0</b>	<b>2.3</b>	<b>100.0</b>
<b>Celkem</b>	<b>44 759</b>	<b>35 381</b>	<b>6 109</b>	<b>6</b>	<b>1 833</b>	<b>5 375</b>	<b>1</b>	<b>2 347</b>	<b>95 811</b>
%	<b>46.7</b>	<b>36.9</b>	<b>6.4</b>	<b>0.0</b>	<b>1.9</b>	<b>5.6</b>	<b>0.0</b>	<b>2.4</b>	<b>100.0</b>

	rušení KU	užitkovost	vysoký věk	ost. zoo důvody	onem. vemene	plodnost	těžký porod	ost. zdr. důvody	celkem
1. laktace	441	1 429	6	1 109	728	1 683	407	2 984	<b>8 787</b>
%	<b>5.0</b>	<b>16.3</b>	<b>0.1</b>	<b>12.6</b>	<b>8.3</b>	<b>19.2</b>	<b>4.6</b>	<b>34.0</b>	<b>100.0</b>
2. a vyšší	540	1 990	363	2 797	2 680	4 271	2 153	6 764	<b>21 558</b>
%	<b>2.5</b>	<b>9.2</b>	<b>1.7</b>	<b>13.0</b>	<b>12.4</b>	<b>19.8</b>	<b>10.0</b>	<b>31.4</b>	<b>100.0</b>
<b>Celkem</b>	<b>981</b>	<b>3 419</b>	<b>369</b>	<b>3 906</b>	<b>3 408</b>	<b>5 954</b>	<b>2 560</b>	<b>9 748</b>	<b>30 345</b>
%	<b>3.2</b>	<b>11.3</b>	<b>1.2</b>	<b>12.9</b>	<b>11.2</b>	<b>19.6</b>	<b>8.4</b>	<b>32.1</b>	<b>100.0</b>

Počet krav podle pořadí laktace, zapojených do KU koncem kontrolního roku

Pořadí laktace:	1.	2.	3.	4.	5.	6.	7.	8.	9.	10.	Více	Celkem	Prům. př.
Počet krav:	33 128	23 253	16 077	10 506	5 955	3 034	1 061	393	157	96	49	93 709	2.5
%	<b>35.4</b>	<b>24.8</b>	<b>17.2</b>	<b>11.2</b>	<b>6.4</b>	<b>3.2</b>	<b>1.1</b>	<b>0.4</b>	<b>0.2</b>	<b>0.1</b>	<b>0.1</b>	<b>100.0</b>	

Celoživotní užítkovost

	Počet	prům. l.	Mléko kg	Tuk kg	Bílk. kg
Žijící	51 597	3.2	24 488	982	872
Vyřazené	21 018	3.8			

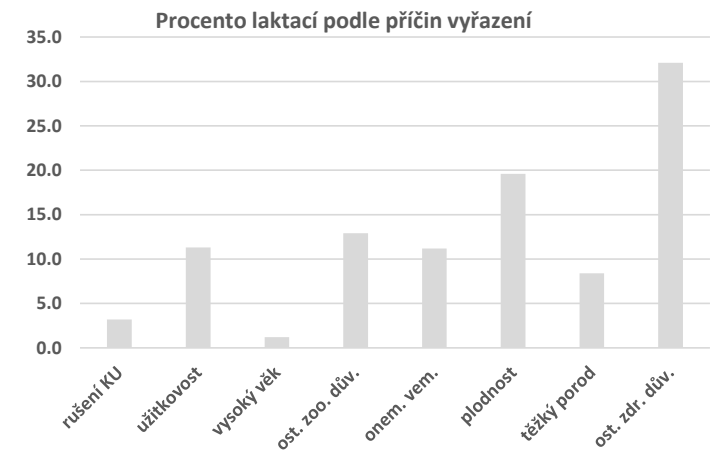

## Uzávěrka kontroly užítkovosti za období říjen 2018 - září 2019

Výsledky krav zapsaných do plemenné knihy

Oddíl PK:

PCB

	Zapojeno krav v KU	Laktaci:				Normované laktace									
		celkem	normovaných	neuznaných	nenormálních	prům. poř.	lakt. dny	Mléko kg	Tuk %	Tuk kg	Bílk. %	Bílk. kg	Lakt. %	Věk/mezid.	Index P2:1
1. laktace	4 150	4 684	4 091	33	560		296	6 690	4.07	272	3.59	240	5.06	28/05	94.2
2. a vyšší	68.8	19 048	15 259	91	3 698	3.9	294	7 850	3.99	313	3.54	278	4.93	395	84.1
<b>Celkem</b>	<b>19 195</b>	<b>23 732</b>	<b>19 350</b>	<b>124</b>	<b>4 258</b>	<b>3.3</b>	<b>294</b>	<b>7 604</b>	<b>4.01</b>	<b>305</b>	<b>3.55</b>	<b>270</b>	<b>4.95</b>		<b>86.3</b>

Počet normovaných laktací s užítkovostí kg mléka

Do:	4 000	4 500	5 000	5 500	6 000	6 500	7 000	8 000	9 000	10 000	11 000	12 000	13 000	14 000	Více	Celkem
1. laktace	90	114	222	326	466	594	628	993	489	143	24	2				4 091
%	2.2	2.8	5.4	8.0	11.4	14.5	15.4	24.3	12.0	3.5	0.6					100.0
2. a vyšší	104	182	333	560	858	1170	1 503	3 522	3 304	2 239	1 007	371	82	20	4	15 259
%	0.7	1.2	2.2	3.7	5.6	7.7	9.8	23.1	21.7	14.7	6.6	2.4	0.5	0.1		100.0
<b>Celkem</b>	<b>194</b>	<b>296</b>	<b>555</b>	<b>886</b>	<b>1 324</b>	<b>1 764</b>	<b>2 131</b>	<b>4 515</b>	<b>3 793</b>	<b>2 382</b>	<b>1 031</b>	<b>373</b>	<b>82</b>	<b>20</b>	<b>4</b>	<b>19 350</b>
%	1.0	1.5	2.9	4.6	6.8	9.1	11.0	23.3	19.6	12.3	5.3	1.9	0.4	0.1		100.0

Počet laktací podle příčin vyřazení

	Normované laktace		Nenormální laktace nesplňující hranice pro:						Celkem
	305 dnů	240 - 304 dnů	zaprahle		vyřazené				
			dny	mléko	dny+ml.	dny	mléko	dny+ml.	
1. laktace	2 502	1 589	208	1	119	135	0	97	4 651
%	53.8	34.2	4.5	0.0	2.6	2.9	0.0	2.1	100.0
2. a vyšší	8 565	6 694	1 636	2	371	1 240	0	449	18 957
%	45.2	35.3	8.6	0.0	2.0	6.5	0.0	2.4	100.0
<b>Celkem</b>	<b>11 067</b>	<b>8 283</b>	<b>1 844</b>	<b>3</b>	<b>490</b>	<b>1 375</b>	<b>0</b>	<b>546</b>	<b>23 608</b>
%	46.9	35.1	7.8	0.0	2.1	5.8	0.0	2.3	100.0

	rušení KU	užitkovost	vysoký věk	ost. zoo důvody	onem. vemene	plodnost	těžký porod	ost. zdr. důvody	celkem
1. laktace	60	186	1	120	94	242	28	458	1 189
%	5.0	15.6	0.1	10.1	7.9	20.4	2.4	38.5	100.0
2. a vyšší	231	570	278	831	927	1 326	720	2 493	7 376
%	3.1	7.7	3.8	11.3	12.6	18.0	9.8	33.8	100.0
<b>Celkem</b>	<b>291</b>	<b>756</b>	<b>279</b>	<b>951</b>	<b>1 021</b>	<b>1 568</b>	<b>748</b>	<b>2 951</b>	<b>8 565</b>
%	3.4	8.8	3.3	11.1	11.9	18.3	8.7	34.5	100.0

Počet krav podle pořadí laktace, zapojených do KU koncem kontrolního roku

Pořadí laktace:	1.	2.	3.	4.	5.	6.	7.	8.	9.	10.	Více	Celkem	Prům. př.
Počet krav:	4 150	3 623	3 177	2 966	2 199	1 555	948	400	126	38	13	19 195	3.4
%	21.6	18.9	16.6	15.5	11.5	8.1	4.9	2.1	0.7	0.2	0.1	100.0	

Celoživotní užítkovost

	Počet	prům. l.	Mléko kg	Tuk kg	Bílk. kg
Žijící	15 259	3.8	28 505	1 145	1 010
Vyřazené	7 145	4.6			

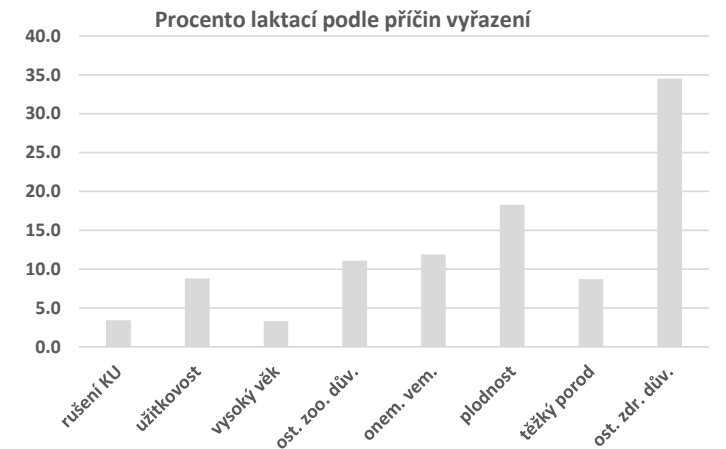

## Uzávěrka kontroly užítkovosti za období říjen 2018 - září 2019

Výsledky krav zapsaných do plemenné knihy

Oddíl PK:

PCC

	Zapojeno krav v KU	Laktaci:				Normované laktace									
		celkem	normovaných	neuznaných	nenormálních	prům. poř.	lakt. dny	Mléko kg	Tuk %	Tuk kg	Bílk. %	Bílk. kg	Lakt. %	Věk/ mezid.	Index P2:1
1. laktace	2 963	3 075	2 717	26	332		296	6 909	4.08	282	3.58	247	5.06	27/24	95.0
2. a vyšší	68_8	9 210	7 325	62	1 823	3.7	294	7 936	4.01	318	3.52	280	4.93	397	84.2
<b>Celkem</b>	<b>10 869</b>	<b>12 285</b>	<b>10 042</b>	<b>88</b>	<b>2 155</b>	<b>3.0</b>	<b>295</b>	<b>7 658</b>	<b>4.02</b>	<b>308</b>	<b>3.54</b>	<b>271</b>	<b>4.96</b>		<b>87.1</b>

Počet normovaných laktací s užítkovostí kg mléka

Do:	4 000	4 500	5 000	5 500	6 000	6 500	7 000	8 000	9 000	10 000	11 000	12 000	13 000	14 000	Více	Celkem
1. laktace	63	72	137	206	237	335	373	673	417	163	37	3	1			2 717
%	2.3	2.6	5.0	7.6	8.7	12.3	13.7	24.8	15.3	6.0	1.4	0.1				100.0
2. a vyšší	65	89	142	264	428	505	710	1 642	1 518	1 109	554	229	61	8	1	7 325
%	0.9	1.2	1.9	3.6	5.8	6.9	9.7	22.4	20.7	15.1	7.6	3.1	0.8	0.1		100.0
<b>Celkem</b>	<b>128</b>	<b>161</b>	<b>279</b>	<b>470</b>	<b>665</b>	<b>840</b>	<b>1 083</b>	<b>2 315</b>	<b>1 935</b>	<b>1 272</b>	<b>591</b>	<b>232</b>	<b>62</b>	<b>8</b>	<b>1</b>	<b>10 042</b>
%	1.3	1.6	2.8	4.7	6.6	8.4	10.8	23.1	19.3	12.7	5.9	2.3	0.6	0.1		100.0

Počet laktací podle příčin vyřazení

	Normované laktace		Nenormální laktace nesplňující hranice pro:						Celkem
	305 dnů	240 - 304 dnů	zaprahle		vyřazené				
			dny	mléko	dny+ml.	dny	mléko	dny+ml.	
1. laktace	1 679	1 038	121	1	66	80	0	64	3 049
%	55.1	34.0	4.0	0.0	2.2	2.6	0.0	2.1	100.0
2. a vyšší	4 324	3 001	755	1	214	645	0	208	9 148
%	47.3	32.8	8.3	0.0	2.3	7.1	0.0	2.3	100.0
<b>Celkem</b>	<b>6 003</b>	<b>4 039</b>	<b>876</b>	<b>2</b>	<b>280</b>	<b>725</b>	<b>0</b>	<b>272</b>	<b>12 197</b>
%	49.2	33.1	7.2	0.0	2.3	5.9	0.0	2.2	100.0

	rušení KU	užitkovost	vysoký věk	ost. zoo důvody	onem. vemene	plodnost	těžký porod	ost. zdr. důvody	celkem
1. laktace	55	95	0	76	65	170	40	307	808
%	6.8	11.8	0.0	9.4	8.0	21.0	5.0	38.0	100.0
2. a vyšší	131	238	97	421	456	715	345	1 304	3 707
%	3.5	6.4	2.6	11.4	12.3	19.3	9.3	35.2	100.0
<b>Celkem</b>	<b>186</b>	<b>333</b>	<b>97</b>	<b>497</b>	<b>521</b>	<b>885</b>	<b>385</b>	<b>1 611</b>	<b>4 515</b>
%	4.1	7.4	2.1	11.0	11.5	19.6	8.5	35.7	100.0

Celoživotní užítkovost

	Počet	prům. l.	Mléko kg	Tuk kg	Bílk. kg
Žijící	7 325	3.6	26 941	1 084	950
Vyřazené	3 576	4.4			



Počet krav podle pořadí laktace, zapojených do KU koncem kontrolního roku

Pořadí laktace:	1.	2.	3.	4.	5.	6.	7.	8.	9.	10.	Více	Celkem	Prům. př.
Počet krav:	2 963	2 340	1 932	1 451	981	542	350	184	85	30	11	10 869	3.0
%	27.3	21.5	17.8	13.3	9.0	5.0	3.2	1.7	0.8	0.3	0.1	100.0	

## Uzávěrka kontroly užítkovosti za období říjen 2018 - září 2019

Výsledky krav zapsaných do plemenné knihy

Oddíl PK:

PC CELKEM

	Zapojeno krav v KU	Laktaci:				Normované laktace									
		celkem	normovaných	neuznaných	nenormálních	prům. poř.	lakt. dny	Mléko kg	Tuk %	Tuk kg	Bílk. %	Bílk. kg	Lakt. %	Věk/mezid.	Index P2:1
1. laktace	40 241	40 667	35 351	217	5 099		295	6 884	4.07	280	3.60	248	5.06	27/16	95.1
2. a vyšší	68.8	91 583	74 181	417	16 985	3.4	294	8 093	3.99	323	3.55	287	4.94	390	84.8
<b>Celkem</b>	<b>123 773</b>	<b>132 250</b>	<b>109 532</b>	<b>634</b>	<b>22 084</b>	<b>2.6</b>	<b>294</b>	<b>7 703</b>	<b>4.02</b>	<b>309</b>	<b>3.57</b>	<b>275</b>	<b>4.98</b>		<b>88.1</b>

Počet normovaných laktací s užítkovostí kg mléka

Do:	4 000	4 500	5 000	5 500	6 000	6 500	7 000	8 000	9 000	10 000	11 000	12 000	13 000	14 000	Více	Celkem
1. laktace	697	800	1517	2408	3545	4 582	5 236	9 329	5 190	1 667	329	42	8		1	35 351
%	2.0	2.3	4.3	6.8	10.0	13.0	14.8	26.4	14.7	4.7	0.9	0.1				100.0
2. a vyšší	445	692	1275	2154	3363	4757	6 263	16 525	16 989	12 441	6 204	2 282	616	139	36	74 181
%	0.6	0.9	1.7	2.9	4.5	6.4	8.4	22.3	22.9	16.8	8.4	3.1	0.8	0.2		100.0
<b>Celkem</b>	<b>142</b>	<b>492</b>	<b>2792</b>	<b>4562</b>	<b>6 908</b>	<b>9 339</b>	<b>11 499</b>	<b>25 854</b>	<b>22 179</b>	<b>14 108</b>	<b>6 533</b>	<b>2 324</b>	<b>624</b>	<b>139</b>	<b>37</b>	<b>109 532</b>
%	1.0	1.4	2.5	4.2	6.3	8.5	10.5	23.6	20.2	12.9	6.0	2.1	0.6	0.1		100.0

Počet laktací podle příčin vyřazení

	Normované laktace		Nenormální laktace nesplňující hranice pro:						Celkem
	305 dnů	240 - 304 dnů	zaprahle			vyřazené			
			dny	mléko	dny+ml.	dny	mléko	dny+ml.	
1. laktace	20 593	14 758	1 762	7	947	1 309	1	1 073	40 450
%	50.9	36.5	4.4	0.0	2.3	3.2	0.0	2.7	100.0
2. a vyšší	41 236	32 945	7 067	4	1 656	6 166	0	2 092	91 166
%	45.2	36.1	7.8	0.0	1.8	6.8	0.0	2.3	100.0
<b>Celkem</b>	<b>61 829</b>	<b>47 703</b>	<b>8 829</b>	<b>11</b>	<b>2 603</b>	<b>7 475</b>	<b>1</b>	<b>3 165</b>	<b>131 616</b>
%	47.0	36.2	6.7	0.0	2.0	5.7	0.0	2.4	100.0

	rušení KU	užitkovost	vysoký věk	ost. zoo důvody	onem. vemene	plodnost	těžký porod	ost. zdr. důvody	celkem
1. laktace	556	1 710	7	1 305	887	2 095	475	3 749	10 784
%	5.2	15.9	0.1	12.1	8.2	19.4	4.4	34.8	100.0
2. a vyšší	902	2 798	738	4 049	4 063	6 312	3 218	10 561	32 641
%	2.8	8.6	2.3	12.4	12.4	19.3	9.9	32.4	100.0
<b>Celkem</b>	<b>1 458</b>	<b>4 508</b>	<b>745</b>	<b>5 354</b>	<b>4 950</b>	<b>8 407</b>	<b>3 693</b>	<b>14 310</b>	<b>43 425</b>
%	3.4	10.4	1.7	12.3	11.4	19.4	8.5	33.0	100.0

Počet krav podle pořadí laktace, zapojených do KU koncem kontrolního roku

Pořadí laktace:	1.	2.	3.	4.	5.	6.	7.	8.	9.	10.	Více	Celkem	Prům. př.
Počet krav:	40 241	29 216	21 186	14 923	9 135	5 131	2 359	977	368	164	73	123 773	2.7
%	32.5	23.6	17.1	12.1	7.4	4.1	1.9	0.8	0.3	0.1	0.1	100.0	

Celoživotní užítkovost

	Počet	prům. l.	Mléko kg	Tuk kg	Bílk. kg
Žijící	74 181	3.4	25 557	1 026	908
Vyřazené	31 739	4.1			

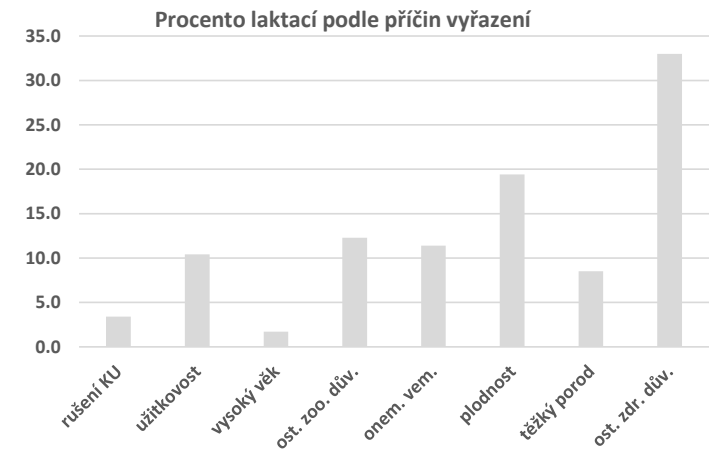

## Uzávěrka kontroly užítkovosti za období říjen 2018 - září 2019

Výsledky krav zapsaných do plemenné knihy

Oddíl PK:

PJA

	Zapojeno krav v KU	Laktaci:				Normované laktace									
		celkem	normovaných	neuznaných	nenormálních	prům. poř.	lakt. dny	Mléko kg	Tuk %	Tuk kg	Bílk. %	Bílk. kg	Lakt. %	Věk/ mezid.	Index P2:1
1. laktace	103	107	100	2	5		298	5 407	5.16	279	4.17	225	4.88	25/01	89.0
2. a vyšší	68_8	270	228	4	38	3.0	295	6 092	5.26	321	4.27	260	4.84	401	84.5
<b>Celkem</b>	<b>401</b>	<b>377</b>	<b>328</b>	<b>6</b>	<b>43</b>	<b>2.4</b>	<b>296</b>	<b>5 883</b>	<b>5.23</b>	<b>308</b>	<b>4.24</b>	<b>249</b>	<b>4.85</b>		<b>85.9</b>

Počet normovaných laktací s užítkovostí kg mléka

Do:	4 000	4 500	5 000	5 500	6 000	6 500	7 000	8 000	9 000	10 000	11 000	12 000	13 000	14 000	Více	Celkem
1. laktace	6	19	17	16	13	13	7	5	3		1					100
%	6.0	19.0	17.0	16.0	13.0	13.0	7.0	5.0	3.0		1.0					100.0
2. a vyšší	4	13	25	42	38	33	24	29	13	6	1					228
%	1.8	5.7	11.0	18.4	16.7	14.5	10.5	12.7	5.7	2.6	0.4					100.0
<b>Celkem</b>	<b>10</b>	<b>32</b>	<b>42</b>	<b>58</b>	<b>51</b>	<b>46</b>	<b>31</b>	<b>34</b>	<b>16</b>	<b>6</b>	<b>2</b>					<b>328</b>
%	3.0	9.8	12.8	17.7	15.5	14.0	9.5	10.4	4.9	1.8	0.6					100.0

Počet laktací podle příčin vyřazení

	Normované laktace		Nenormální laktace nesplňující hranice pro:						Celkem
	305 dnů	240 - 304 dnů	zaprahlé		vyřazené				
			dny	mléko	dny+ml.	dny	mléko	dny+ml.	
1. laktace	70	30	0	0	0	1	0	4	105
%	66.7	28.6	0.0	0.0	0.0	1.0	0.0	3.8	100.0
2. a vyšší	132	96	12	0	3	10	0	13	266
%	49.6	36.1	4.5	0.0	1.1	3.8	0.0	4.9	100.0
<b>Celkem</b>	<b>202</b>	<b>126</b>	<b>12</b>	<b>0</b>	<b>3</b>	<b>11</b>	<b>0</b>	<b>17</b>	<b>371</b>
%	54.4	34.0	3.2	0.0	0.8	3.0	0.0	4.6	100.0

	rušení KU	užitkovost	vysoký věk	ost. zoo důvody	onem. vemene	plodnost	těžký porod	ost. zdr. důvody	celkem
1. laktace	2	0	0	1	2	5	2	3	15
%	13.3	0.0	0.0	6.7	13.3	33.3	13.3	20.0	100.0
2. a vyšší	4	0	0	11	2	9	11	46	83
%	4.8	0.0	0.0	13.3	2.4	10.8	13.3	55.4	100.0
<b>Celkem</b>	<b>6</b>	<b>0</b>	<b>0</b>	<b>12</b>	<b>4</b>	<b>14</b>	<b>13</b>	<b>49</b>	<b>98</b>
%	6.1	0.0	0.0	12.2	4.1	14.3	13.3	50.0	100.0

Počet krav podle pořadí laktace, zapojených do KU koncem kontrolního roku

Pořadí laktace:	1.	2.	3.	4.	5.	6.	7.	8.	9.	10.	Více	Celkem	Prům. př.
Počet krav:	103	136	75	39	34	11	2	1				401	2.5
%	25.7	33.9	18.7	9.7	8.5	2.7	0.5	0.2	0.0	0.0	0.0	100.0	

Celoživotní užítkovost

	Počet	prům. l.	Mléko kg	Tuk kg	Bílk. kg
Žijící	228	3.0	16 874	899	713
Vyřazené	79	3.4			



## Uzávěrka kontroly užítkovosti za období říjen 2018 - září 2019

Výsledky krav zapsaných do plemenné knihy

Oddíl PK:

PJ CELKEM

	Zapojeno krav v KU	Laktaci:				Normované laktace									
		celkem	normovaných	neuznaných	nenormálních	prům. poř.	lakt. dny	Mléko kg	Tuk %	Tuk kg	Bílk. %	Bílk. kg	Lakt. %	Věk/mezid.	Index P2:1
1. laktace	111	166	158	2	6		298	5 517	5.12	282	4.12	227	4.90	25/02	89.1
2. a vyšší	68.8	282	239	4	39	3.0	295	6 072	5.26	319	4.26	259	4.84	402	84.6
<b>Celkem</b>	<b>418</b>	<b>448</b>	<b>397</b>	<b>6</b>	<b>45</b>	<b>2.2</b>	<b>296</b>	<b>5 851</b>	<b>5.21</b>	<b>305</b>	<b>4.21</b>	<b>246</b>	<b>4.86</b>		<b>86.4</b>

Počet normovaných laktací s užítkovostí kg mléka

Do:	4 000	4 500	5 000	5 500	6 000	6 500	7 000	8 000	9 000	10 000	11 000	12 000	13 000	14 000	Více	Celkem
1. laktace	8	20	23	33	21	26	13	10	3		1					158
%	5.1	12.7	14.6	20.9	13.3	16.5	8.2	6.3	1.9		0.6					100.0
2. a vyšší	6	14	25	45	38	34	26	30	14	6	1					239
%	2.5	5.9	10.5	18.8	15.9	14.2	10.9	12.6	5.9	2.5	0.4					100.0
<b>Celkem</b>	<b>14</b>	<b>34</b>	<b>48</b>	<b>78</b>	<b>59</b>	<b>60</b>	<b>39</b>	<b>40</b>	<b>17</b>	<b>6</b>	<b>2</b>					<b>397</b>
%	3.5	8.6	12.1	19.6	14.9	15.1	9.8	10.1	4.3	1.5	0.5					100.0

Počet laktací podle příčin vyřazení

	Normované laktace		Nenormální laktace nesplňující hranice pro:						Celkem
	305 dnů	240 - 304 dnů	zaprahle			vyřazené			
			dny	mléko	dny+ml.	dny	mléko	dny+ml.	
1. laktace	112	46	0	0	0	1	0	5	164
%	68.3	28.0	0.0	0.0	0.0	0.6	0.0	3.0	100.0
2. a vyšší	139	100	13	0	3	10	0	13	278
%	50.0	36.0	4.7	0.0	1.1	3.6	0.0	4.7	100.0
<b>Celkem</b>	<b>251</b>	<b>146</b>	<b>13</b>	<b>0</b>	<b>3</b>	<b>11</b>	<b>0</b>	<b>18</b>	<b>442</b>
%	56.8	33.0	2.9	0.0	0.7	2.5	0.0	4.1	100.0

	rušení KU	užitkovost	vysoký věk	ost. zoo důvody	onem. vemene	plodnost	těžký porod	ost. zdr. důvody	celkem
1. laktace	2	2	0	1	2	7	2	7	23
%	8.7	8.7	0.0	4.3	8.7	30.4	8.7	30.4	100.0
2. a vyšší	5	0	0	11	2	9	12	47	86
%	5.8	0.0	0.0	12.8	2.3	10.5	14.0	54.7	100.0
<b>Celkem</b>	<b>7</b>	<b>2</b>	<b>0</b>	<b>12</b>	<b>4</b>	<b>16</b>	<b>14</b>	<b>54</b>	<b>109</b>
%	6.4	1.8	0.0	11.0	3.7	14.7	12.8	49.5	100.0

Počet krav podle pořadí laktace, zapojených do KU koncem kontrolního roku

Pořadí laktace:	1.	2.	3.	4.	5.	6.	7.	8.	9.	10.	Více	Celkem	Prům. př.
Počet krav:	111	139	76	39	39	11	2	1				418	2.5
%	26.6	33.3	18.2	9.3	9.3	2.6	0.5	0.2	0.0	0.0	0.0	100.0	

Celoživotní užítkovost

	Počet	prům. l.	Mléko kg	Tuk kg	Bílk. kg
Žijící	239	2.9	16 614	885	702
Vyřazené	81	3.4			

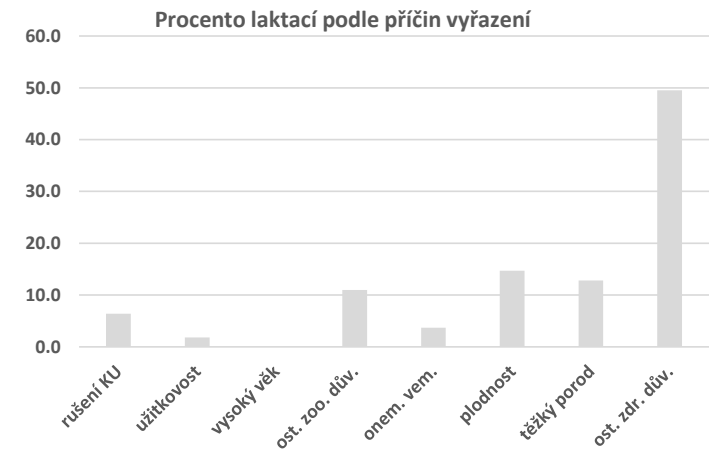

Uzávěrka kontroly užítkovosti za období říjen 2018 - září 2019

Výsledky krav zapsaných do plemenné knihy

Oddíl PK:

PNA

	Zapojeno krav v KU	Laktaci:				Normované laktace									
		celkem	normovaných	neuznaných	nenormálních	prům. poř.	lakt. dny	Mléko kg	Tuk %	Tuk kg	Bílk. %	Bílk. kg	Lakt. %	Věk/mezid.	Index P2:1
1. laktace	16	20	18	0	2		291	6 241	4.15	259	3.62	226	5.13	26/27	94.3
2. a vyšší	68_8	42	37	0	5	3.9	294	7 461	4.02	300	3.53	263	4.91	417	79.8
<b>Celkem</b>	<b>61</b>	<b>62</b>	<b>55</b>	<b>0</b>	<b>7</b>	<b>2.9</b>	<b>293</b>	<b>7 062</b>	<b>4.05</b>	<b>286</b>	<b>3.55</b>	<b>251</b>	<b>4.97</b>		<b>84.6</b>

Počet normovaných laktací s užítkovostí kg mléka

Do:	4 000	4 500	5 000	5 500	6 000	6 500	7 000	8 000	9 000	10 000	11 000	12 000	13 000	14 000	Více	Celkem
1. laktace		1	1	1	4	6	1	3	1							18
%		5.6	5.6	5.6	22.2	33.3	5.6	16.7	5.6							100.0
2. a vyšší			2	1	4	3	2	12	8	4	1					37
%			5.4	2.7	10.8	8.1	5.4	32.4	21.6	10.8	2.7					100.0
<b>Celkem</b>		<b>1</b>	<b>3</b>	<b>2</b>	<b>8</b>	<b>9</b>	<b>3</b>	<b>15</b>	<b>9</b>	<b>4</b>	<b>1</b>					<b>55</b>
%		<b>1.8</b>	<b>5.5</b>	<b>3.6</b>	<b>14.5</b>	<b>16.4</b>	<b>5.5</b>	<b>27.3</b>	<b>16.4</b>	<b>7.3</b>	<b>1.8</b>					<b>100.0</b>

Počet laktací podle příčin vyřazení

	Normované laktace		Nenormální laktace nesplňující hranice pro:						Celkem
	305 dnů	240 - 304 dnů	zaprahlé mléko		vyřazené mléko		vyřazené dny+ml.		
1. laktace	9	9	1	0	0	0	0	1	20
%	45.0	45.0	5.0	0.0	0.0	0.0	0.0	5.0	100.0
2. a vyšší	22	15	1	0	0	4	0	0	42
%	52.4	35.7	2.4	0.0	0.0	9.5	0.0	0.0	100.0
<b>Celkem</b>	<b>31</b>	<b>24</b>	<b>2</b>	<b>0</b>	<b>0</b>	<b>4</b>	<b>0</b>	<b>1</b>	<b>62</b>
%	<b>50.0</b>	<b>38.7</b>	<b>3.2</b>	<b>0.0</b>	<b>0.0</b>	<b>6.5</b>	<b>0.0</b>	<b>1.6</b>	<b>100.0</b>

	rušení KU	užitkovost	vysoký věk	ost. zoo důvody	onem. vemene	plodnost	těžký porod	ost. zdr. důvody	celkem
1. laktace	0	0	0	0	1	1	0	2	4
%	0.0	0.0	0.0	0.0	25.0	25.0	0.0	50.0	100.0
2. a vyšší	0	1	2	1	3	2	1	7	17
%	0.0	5.9	11.8	5.9	17.6	11.8	5.9	41.2	100.0
<b>Celkem</b>	<b>0</b>	<b>1</b>	<b>2</b>	<b>1</b>	<b>4</b>	<b>3</b>	<b>1</b>	<b>9</b>	<b>21</b>
%	<b>0.0</b>	<b>4.8</b>	<b>9.5</b>	<b>4.8</b>	<b>19.0</b>	<b>14.3</b>	<b>4.8</b>	<b>42.9</b>	<b>100.0</b>

Počet krav podle pořadí laktace, zapojených do KU koncem kontrolního roku

Pořadí laktace:	1.	2.	3.	4.	5.	6.	7.	8.	9.	10.	Více	Celkem	Prům. př.
Počet krav:	16	18	14	6	7							61	2.5
%	26.2	29.5	23.0	9.8	11.5	0.0	0.0	0.0	0.0	0.0	0.0	100.0	

Celoživotní užítkovost

	Počet	prům. l.	Mléko kg	Tuk kg	Bílk. kg
Žijící	37	3.8	27 040	1 088	957
Vyřazené	17	4.2			



## Uzávěrka kontroly užítkovosti za období říjen 2018 - září 2019

Výsledky krav zapsaných do plemenné knihy

Oddíl PK:

PNB

	Zapojeno krav v KU	Laktaci:				Normované laktace									
		celkem	normovaných	neuznaných	nenormálních	prům. poř.	lakt. dny	Mléko kg	Tuk %	Tuk kg	Bílk. %	Bílk. kg	Lakt. %	Věk/mezid.	Index P2:1
1. laktace	15	42	39	0	3		303	6 495	4.24	275	3.55	231	4.98	29/30	85.4
2. a vyšší	68_8	46	36	1	9	3.4	290	7 323	4.12	302	3.53	258	4.96	399	83.5
<b>Celkem</b>	<b>55</b>	<b>88</b>	<b>75</b>	<b>1</b>	<b>12</b>	<b>2.1</b>	<b>297</b>	<b>6 893</b>	<b>4.18</b>	<b>288</b>	<b>3.54</b>	<b>244</b>	<b>4.97</b>		<b>84.5</b>

Počet normovaných laktací s užítkovostí kg mléka

Do:	4 000	4 500	5 000	5 500	6 000	6 500	7 000	8 000	9 000	10 000	11 000	12 000	13 000	14 000	Více	Celkem
1. laktace		1	3	2	7	5	11	8	2							39
%		2.6	7.7	5.1	17.9	12.8	28.2	20.5	5.1							100.0
2. a vyšší	1		2	2	1	3	6	9	6	4	2					36
%	2.8		5.6	5.6	2.8	8.3	16.7	25.0	16.7	11.1	5.6				100.0	
<b>Celkem</b>	<b>1</b>	<b>1</b>	<b>5</b>	<b>4</b>	<b>8</b>	<b>8</b>	<b>17</b>	<b>17</b>	<b>8</b>	<b>4</b>	<b>2</b>				<b>75</b>	
%	1.3	1.3	6.7	5.3	10.7	10.7	22.7	22.7	10.7	5.3	2.7				100.0	

Počet laktací podle příčin vyřazení

	Normované laktace		Nenormální laktace nesplňující hranice pro:						Celkem
	305 dnů	240 - 304 dnů	zaprahlé			vyřazené			
			dny	mléko	dny+ml.	dny	mléko	dny+ml.	
1. laktace	30	9	1	0	0	2	0	0	42
%	71.4	21.4	2.4	0.0	0.0	4.8	0.0	0.0	100.0
2. a vyšší	17	19	0	0	1	4	0	4	45
%	37.8	42.2	0.0	0.0	2.2	8.9	0.0	8.9	100.0
<b>Celkem</b>	<b>47</b>	<b>28</b>	<b>1</b>	<b>0</b>	<b>1</b>	<b>6</b>	<b>0</b>	<b>4</b>	<b>87</b>
%	54.0	32.2	1.1	0.0	1.1	6.9	0.0	4.6	100.0

	rušení KU	užitkovost	vysoký věk	ost. zoo důvody	onem. vemene	plodnost	těžký porod	ost. zdr. důvody	celkem
1. laktace	0	1	0	0	1	1	0	4	7
%	0.0	14.3	0.0	0.0	14.3	14.3	0.0	57.1	100.0
2. a vyšší	0	0	1	1	1	0	1	9	13
%	0.0	0.0	7.7	7.7	7.7	0.0	7.7	69.2	100.0
<b>Celkem</b>	<b>0</b>	<b>1</b>	<b>1</b>	<b>1</b>	<b>2</b>	<b>1</b>	<b>1</b>	<b>13</b>	<b>20</b>
%	0.0	5.0	5.0	5.0	10.0	5.0	5.0	65.0	100.0

Počet krav podle pořadí laktace, zapojených do KU koncem kontrolního roku

Pořadí laktace:	1.	2.	3.	4.	5.	6.	7.	8.	9.	10.	Více	Celkem	Prům. př.
Počet krav:	15	13	7	8	9	2	1					55	2.9
%	27.3	23.6	12.7	14.5	16.4	3.6	1.8	0.0	0.0	0.0	0.0	100.0	

Celoživotní užítkovost

	Počet	prům. l.	Mléko kg	Tuk kg	Bílk. kg
Žijící	36	3.4	23 760	969	830
Vyřazené	13	4.6			





## Uzávěrka kontroly užítkovosti za období říjen 2018 - září 2019

Výsledky krav zapsaných do plemenné knihy

Oddíl PK:

PNC

	Zapojeno krav v KU	Laktaci:				Normované laktace									
		celkem	normovaných	neuznaných	nenormálních	prům. poř.	lakt. dny	Mléko kg	Tuk %	Tuk kg	Bílk. %	Bílk. kg	Lakt. %	Věk/mezid.	Index P2:1
1. laktace	41	83	75	2	6		297	7 029	4.18	294	3.69	259	5.00	30/17	91.3
2. a vyšší	68_8	184	155	10	19	2.7	298	8 101	4.29	348	3.73	303	4.95	459	87.4
<b>Celkem</b>	<b>102</b>	<b>267</b>	<b>230</b>	<b>12</b>	<b>25</b>	<b>2.1</b>	<b>298</b>	<b>7 751</b>	<b>4.26</b>	<b>330</b>	<b>3.72</b>	<b>288</b>	<b>4.97</b>		<b>88.7</b>

Počet normovaných laktací s užítkovostí kg mléka

Do:	4 000	4 500	5 000	5 500	6 000	6 500	7 000	8 000	9 000	10 000	11 000	12 000	13 000	14 000	Více	Celkem
1. laktace		3	3	6	4	9	9	24	13	3		1				75
%		4.0	4.0	8.0	5.3	12.0	12.0	32.0	17.3	4.0		1.3				100.0
2. a vyšší	3	1		2	5	9	20	24	50	27	11	2			1	155
%	1.9	0.6		1.3	3.2	5.8	12.9	15.5	32.3	17.4	7.1	1.3			0.6	100.0
<b>Celkem</b>	<b>3</b>	<b>4</b>	<b>3</b>	<b>8</b>	<b>9</b>	<b>18</b>	<b>29</b>	<b>48</b>	<b>63</b>	<b>30</b>	<b>11</b>	<b>3</b>			<b>1</b>	<b>230</b>
%	1.3	1.7	1.3	3.5	3.9	7.8	12.6	20.9	27.4	13.0	4.8	1.3			0.4	100.0

Počet laktací podle příčin vyřazení

	Normované laktace		Nenormální laktace nesplňující hranice pro:						Celkem
	305 dnů	240 - 304 dnů	zaprahlé mléko		vyřazené mléko		vyřazené dny+ml.		
1. laktace	54	21	2	0	1	1	0	2	81
%	66.7	25.9	2.5	0.0	1.2	1.2	0.0	2.5	100.0
2. a vyšší	115	40	6	0	1	10	0	2	174
%	66.1	23.0	3.4	0.0	0.6	5.7	0.0	1.1	100.0
<b>Celkem</b>	<b>169</b>	<b>61</b>	<b>8</b>	<b>0</b>	<b>2</b>	<b>11</b>	<b>0</b>	<b>4</b>	<b>255</b>
%	66.3	23.9	3.1	0.0	0.8	4.3	0.0	1.6	100.0

	rušení KU	užitkovost	vysoký věk	ost. zoo důvody	onem. vemene	plodnost	těžký porod	ost. zdr. důvody	celkem
1. laktace	5	2	0	5	2	2	2	5	23
%	21.7	8.7	0.0	21.7	8.7	8.7	8.7	21.7	100.0
2. a vyšší	1	4	0	7	3	3	1	14	33
%	3.0	12.1	0.0	21.2	9.1	9.1	3.0	42.4	100.0
<b>Celkem</b>	<b>6</b>	<b>6</b>	<b>0</b>	<b>12</b>	<b>5</b>	<b>5</b>	<b>3</b>	<b>19</b>	<b>56</b>
%	10.7	10.7	0.0	21.4	8.9	8.9	5.4	33.9	100.0

Celoživotní užítkovost

	Počet	prům. l.	Mléko kg	Tuk kg	Bílk. kg
Žijící	155	2.5	18 823	797	700
Vyřazené	32	3.1			



Počet krav podle pořadí laktace, zapojených do KU koncem kontrolního roku

Pořadí laktace:	1.	2.	3.	4.	5.	6.	7.	8.	9.	10.	Více	Celkem	Prům. př.
Počet krav:	41	27	13	7	6	5	2	1				102	2.4
%	40.2	26.5	12.7	6.9	5.9	4.9	2.0	1.0	0.0	0.0	0.0	100.0	

## Uzávěrka kontroly užítkovosti za období říjen 2018 - září 2019

Výsledky krav zapsaných do plemenné knihy

Oddíl PK:

PN CELKEM

	Zapojeno krav v KU	Laktaci:				Normované laktace									
		celkem	normovaných	neuznaných	nenormálních	prům. poř.	lakt. dny	Mléko kg	Tuk %	Tuk kg	Bílk. %	Bílk. kg	Lakt. %	Věk/mezid.	Index P2:1
1. laktace	72	160	146	2	12		298	6 813	4.20	286	3.65	249	5.02	29/23	90.1
2. a vyšší	68,8	272	228	11	33	3.0	297	7 874	4.23	333	3.67	289	4.95	443	85.5
<b>Celkem</b>	<b>218</b>	<b>432</b>	<b>374</b>	<b>13</b>	<b>45</b>	<b>2.2</b>	<b>297</b>	<b>7 460</b>	<b>4.22</b>	<b>315</b>	<b>3.66</b>	<b>273</b>	<b>4.97</b>		<b>87.3</b>

Počet normovaných laktací s užítkovostí kg mléka

Do:	4 000	4 500	5 000	5 500	6 000	6 500	7 000	8 000	9 000	10 000	11 000	12 000	13 000	14 000	Více	Celkem
1. laktace	1	5	7	9	16	20	22	42	18	5		1				146
%	0.7	3.4	4.8	6.2	11.0	13.7	15.1	28.8	12.3	3.4		0.7				100.0
2. a vyšší	4	1	4	5	10	15	28	45	64	35	14	2			1	228
%	1.8	0.4	1.8	2.2	4.4	6.6	12.3	19.7	28.1	15.4	6.1	0.9			0.4	100.0
<b>Celkem</b>	<b>5</b>	<b>6</b>	<b>11</b>	<b>14</b>	<b>26</b>	<b>35</b>	<b>50</b>	<b>87</b>	<b>82</b>	<b>40</b>	<b>14</b>	<b>3</b>			<b>1</b>	<b>374</b>
%	1.3	1.6	2.9	3.7	7.0	9.4	13.4	23.3	21.9	10.7	3.7	0.8			0.3	100.0

Počet laktací podle příčin vyřazení

	Normované laktace		Nenormální laktace nesplňující hranice pro:						Celkem
	305 dnů	240 - 304 dnů	zaprahle			vyřazené			
			dny	mléko	dny+ml.	dny	mléko	dny+ml.	
1. laktace	105	41	4	0	1	3	0	4	158
%	66.5	25.9	2.5	0.0	0.6	1.9	0.0	2.5	100.0
2. a vyšší	154	74	7	0	2	18	0	6	261
%	59.0	28.4	2.7	0.0	0.8	6.9	0.0	2.3	100.0
<b>Celkem</b>	<b>259</b>	<b>115</b>	<b>11</b>	<b>0</b>	<b>3</b>	<b>21</b>	<b>0</b>	<b>10</b>	<b>419</b>
%	61.8	27.4	2.6	0.0	0.7	5.0	0.0	2.4	100.0

	rušení KU	užitkovost	vysoký věk	ost. zoo důvody	onem. vemene	plodnost	těžký porod	ost. zdr. důvody	celkem
1. laktace	5	3	0	6	4	4	2	11	35
%	14.3	8.6	0.0	17.1	11.4	11.4	5.7	31.4	100.0
2. a vyšší	1	5	3	9	7	5	3	30	63
%	1.6	7.9	4.8	14.3	11.1	7.9	4.8	47.6	100.0
<b>Celkem</b>	<b>6</b>	<b>8</b>	<b>3</b>	<b>15</b>	<b>11</b>	<b>9</b>	<b>5</b>	<b>41</b>	<b>98</b>
%	6.1	8.2	3.1	15.3	11.2	9.2	5.1	41.8	100.0

Počet krav podle pořadí laktace, zapojených do KU koncem kontrolního roku

Pořadí laktace:	1.	2.	3.	4.	5.	6.	7.	8.	9.	10.	Více	Celkem	Prům. př.
Počet krav:	72	58	34	21	22	7	3	1				218	2.5
%	33.0	26.6	15.6	9.6	10.1	3.2	1.4	0.5	0.0	0.0	0.0	100.0	

Celoživotní užítkovost

	Počet	prům. l.	Mléko kg	Tuk kg	Bílk. kg
Žijící	228	2.9	20 936	872	762
Vyřazené	62	3.7			

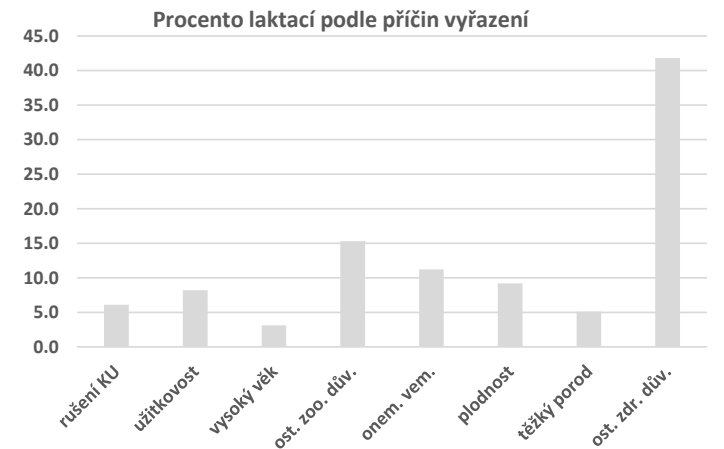

## Uzávěrka kontroly užítkovosti za období říjen 2018 - září 2019

Výsledky krav zapsaných do plemenné knihy

Oddíl PK:

PVA

	Zapojeno krav v KU	Laktaci:				Normované laktace									
		celkem	normovaných	neuznaných	nenormálních	prům. poř.	lakt. dny	Mléko kg	Tuk %	Tuk kg	Bílk. %	Bílk. kg	Lakt. %	Věk/ mezid.	Index P2:1
1. laktace	115	58	53	0	5		294	7 207	4.10	295	3.58	258	5.07	27/21	94.2
2. a vyšší	68_8	100	86	0	14	3.1	296	9 020	4.07	367	3.63	327	4.96	402	87.7
<b>Celkem</b>	<b>413</b>	<b>158</b>	<b>139</b>	<b>0</b>	<b>19</b>	<b>2.3</b>	<b>295</b>	<b>8 329</b>	<b>4.08</b>	<b>340</b>	<b>3.62</b>	<b>301</b>	<b>4.99</b>		<b>90.2</b>

Počet normovaných laktací s užítkovostí kg mléka

Do:	4 000	4 500	5 000	5 500	6 000	6 500	7 000	8 000	9 000	10 000	11 000	12 000	13 000	14 000	Více	Celkem
1. laktace		2	1	3	8	5	4	13	12	2	2	1				53
%		3.8	1.9	5.7	15.1	9.4	7.5	24.5	22.6	3.8	3.8	1.9				100.0
2. a vyšší				2	1	3	3	15	21	17	13	7	3	1		86
%				2.3	1.2	3.5	3.5	17.4	24.4	19.8	15.1	8.1	3.5	1.2		100.0
<b>Celkem</b>		2	1	5	9	8	7	28	33	19	15	8	3	1		139
%		1.4	0.7	3.6	6.5	5.8	5.0	20.1	23.7	13.7	10.8	5.8	2.2	0.7		100.0

Počet laktací podle příčin vyřazení

	Normované laktace		Nenormální laktace nesplňující hranice pro:						Celkem
	305 dnů	240 - 304 dnů	zaprahlé		vyřazené				
			dny	mléko	dny+ml.	dny	mléko	dny+ml.	
1. laktace	29	24	1	0	1	2	0	1	58
%	50.0	41.4	1.7	0.0	1.7	3.4	0.0	1.7	100.0
2. a vyšší	56	30	7	0	1	4	0	2	100
%	56.0	30.0	7.0	0.0	1.0	4.0	0.0	2.0	100.0
<b>Celkem</b>	85	54	8	0	2	6	0	3	158
%	53.8	34.2	5.1	0.0	1.3	3.8	0.0	1.9	100.0

	rušení KU	užitkovost	vysoký věk	ost. zoo důvody	onem. vemene	plodnost	těžký porod	ost. zdr. důvody	celkem
1. laktace	1	1	0	2	2	1	1	4	12
%	8.3	8.3	0.0	16.7	16.7	8.3	8.3	33.3	100.0
2. a vyšší	0	3	0	4	5	1	4	9	26
%	0.0	11.5	0.0	15.4	19.2	3.8	15.4	34.6	100.0
<b>Celkem</b>	1	4	0	6	7	2	5	13	38
%	2.6	10.5	0.0	15.8	18.4	5.3	13.2	34.2	100.0

Počet krav podle pořadí laktace, zapojených do KU koncem kontrolního roku

Pořadí laktace:	1.	2.	3.	4.	5.	6.	7.	8.	9.	10.	Více	Celkem	Prům. př.
Počet krav:	115	143	97	44	10	3	1					413	2.3
%	27.8	34.6	23.5	10.7	2.4	0.7	0.2	0.0	0.0	0.0	0.0	100.0	

Celoživotní užítkovost

	Počet	prům. l.	Mléko kg	Tuk kg	Bílk. kg
Žijící	86	3.0	24 688	1 004	896
Vyřazené	26	3.8			



## Uzávěrka kontroly užítkovosti za období říjen 2018 - září 2019

Výsledky krav zapsaných do plemenné knihy

Oddíl PK:

PV CELKEM

	Zapojeno krav v KU	Laktaci:				Normované laktace									
		celkem	normovaných	neuznaných	nenormálních	prům. poř.	lakt. dny	Mléko kg	Tuk %	Tuk kg	Bílk. %	Bílk. kg	Lakt. %	Věk/mezid.	Index P2:1
1. laktace	210	96	88	0	8		296	7 256	4.13	300	3.60	261	5.06	28/10	93.6
2. a vyšší	68_8	273	230	3	40	3.4	297	9 072	4.07	370	3.61	327	4.93	404	88.1
<b>Celkem</b>	<b>781</b>	<b>369</b>	<b>318</b>	<b>3</b>	<b>48</b>	<b>2.7</b>	<b>297</b>	<b>8 570</b>	<b>4.09</b>	<b>350</b>	<b>3.60</b>	<b>309</b>	<b>4.96</b>		<b>89.6</b>

Počet normovaných laktací s užítkovostí kg mléka

Do:	4 000	4 500	5 000	5 500	6 000	6 500	7 000	8 000	9 000	10 000	11 000	12 000	13 000	14 000	Více	Celkem
1. laktace		2	1	6	10	9	7	24	21	5	2	1				88
%		2.3	1.1	6.8	11.4	10.2	8.0	27.3	23.9	5.7	2.3	1.1				100.0
2. a vyšší		1	2	4	6	6	10	31	52	45	38	23	10	1	1	230
%		0.4	0.9	1.7	2.6	2.6	4.3	13.5	22.6	19.6	16.5	10.0	4.3	0.4	0.4	100.0
<b>Celkem</b>		<b>3</b>	<b>3</b>	<b>10</b>	<b>16</b>	<b>15</b>	<b>17</b>	<b>55</b>	<b>73</b>	<b>50</b>	<b>40</b>	<b>24</b>	<b>10</b>	<b>1</b>	<b>1</b>	<b>318</b>
%		0.9	0.9	3.1	5.0	4.7	5.3	17.3	23.0	15.7	12.6	7.5	3.1	0.3	0.3	100.0

Počet laktací podle příčin vyřazení

	Normované laktace		Nenormální laktace nesplňující hranice pro:						Celkem
	305 dnů	240 - 304 dnů	zaprahle		vyřazené				
			dny	mléko	dny+ml.	dny	mléko	dny+ml.	
1. laktace	49	39	3	0	1	3	0	1	96
%	51.0	40.6	3.1	0.0	1.0	3.1	0.0	1.0	100.0
2. a vyšší	149	81	17	0	2	15	0	6	270
%	55.2	30.0	6.3	0.0	0.7	5.6	0.0	2.2	100.0
<b>Celkem</b>	<b>198</b>	<b>120</b>	<b>20</b>	<b>0</b>	<b>3</b>	<b>18</b>	<b>0</b>	<b>7</b>	<b>366</b>
%	54.1	32.8	5.5	0.0	0.8	4.9	0.0	1.9	100.0

	rušení KU	užitkovost	vysoký věk	ost. zoo důvody	onem. vemene	plodnost	těžký porod	ost. zdr. důvody	celkem
1. laktace	1	3	0	3	2	2	3	7	21
%	4.8	14.3	0.0	14.3	9.5	9.5	14.3	33.3	100.0
2. a vyšší	0	3	0	8	11	10	12	24	68
%	0.0	4.4	0.0	11.8	16.2	14.7	17.6	35.3	100.0
<b>Celkem</b>	<b>1</b>	<b>6</b>	<b>0</b>	<b>11</b>	<b>13</b>	<b>12</b>	<b>15</b>	<b>31</b>	<b>89</b>
%	1.1	6.7	0.0	12.4	14.6	13.5	16.9	34.8	100.0

Počet krav podle pořadí laktace, zapojených do KU koncem kontrolního roku

Pořadí laktace:	1.	2.	3.	4.	5.	6.	7.	8.	9.	10.	Více	Celkem	Prům. př.
Počet krav:	210	228	167	98	45	16	10	6	1			781	2.6
%	26.9	29.2	21.4	12.5	5.8	2.0	1.3	0.8	0.1	0.0	0.0	100.0	

Celoživotní užítkovost

	Počet	prům. l.	Mléko kg	Tuk kg	Bílk. kg
Žijící	230	3.3	27 105	1 108	981
Vyřazené	68	4.0			

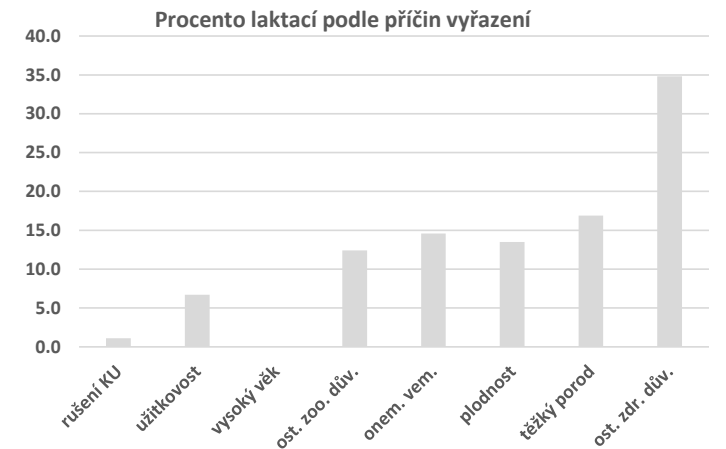

# Výsledky podle plemen a meziplenného křížení

## Results of Milk Recording According to Breeds and Crossbreeds

	První laktace	1st lactations
	Druhé a další laktace	2nd and other lactations
	Všechny laktace	All lactations
pč.l.	počet krav s uzávěrkou za normované laktace	number of cows with close in standard lactation
l.d.	počet laktačních dnů	number of lactation days
M kg	mléko kg	milk in kg
T %	tuk %	fat in %
T kg	tuk kg	fat in kg
B %	bílkovina %	protein in %
B kg	bílkovina kg	protein in kg
věk	věk při prvním otelení v m/d	age at first calving (month and days)
mez.	mezidobí ve dnech	calving interval

Český strakatý skot - Czech Spotted Cattle (Czech Fleckvieh)  
 České strakaté 88 % a více, 75-87 %, 51-74 % - the share of blood of Czech Spotted Cattle  
 A více - more than  
 Z toho horská a podhor. oblast - highlands  
 Nížinná oblast - lowlands  
 Holštýnský skot H 100 %- Holstein (without crossbreeds) H 100%  
 Kříženky s podílem 88 %, 75-87 %, 51-74 % - crossbreeds with the share of Holstein blood  
 Červený holštýnský skot - RED Holstein 100 %  
 Kříženky s podílem 88 %, 75-87 %, 51-74 % - crossbreeds with the share of RED Holstein blood  
 Montbeliarde - Montbeliarde  
 Ayrshire - Ayrshire  
 Jersey - Jersey  
 Braunvieh - Braunvieh  
 Normandské 75% a více - Normande  
 Ostatní plemena a kříženky - other breeds and crossbreeds  
 Celkem - total

## Výsledky podle plemen a meziplenného křížení

Výsledky za:	První laktace								Druhé a další laktace								Všechny laktace						
	pč. l.	l. d.	M kg	T %	T kg	B %	B kg	věk	pč. l.	l. d.	M kg	T %	T kg	B %	B kg	mez.	poč. l.	l. d.	M kg	T %	T kg	B %	B kg
<b>ČESKÝ STRAKATÝ SKOT</b>																							
ČESKÉ STRAKATÉ 88% A VÍCE	28 533	295	6 856	4.07	279	3.61	247	27/16	53 645	294	8 112	3.99	324	3.56	288	389	82 178	294	7 676	4.02	308	3.57	274
ČESKÉ STRAKATÉ 75 - 87%	2 846	296	6 663	4.07	271	3.59	239	28/07	11 295	294	7 777	3.99	311	3.54	275	396	14 141	294	7 553	4.01	303	3.55	268
ČESKÉ STRAKATÉ 51-74%	872	296	6 893	4.09	282	3.59	248	28/15	2 857	295	7 915	4.03	319	3.53	280	400	3 729	295	7 676	4.04	310	3.54	272
CELKEM ČES. STR SKOT C51 A VÍCE	32 251	295	6 840	4.07	279	3.61	247	27/19	67 797	294	8 048	3.99	321	3.55	286	391	100 048	294	7 658	4.02	308	3.57	273
<b>HOLŠTÝNSKÝ SKOT</b>																							
HOLŠTÝNSKÝ SKOT H100%	55 880	298	9 250	3.87	358	3.39	313	24/18	87 351	298	10 801	3.82	413	3.37	364	400	143 231	298	10 196	3.84	391	3.37	344
KŘÍŽENKY S PODÍLEM 88%	1 727	296	8 865	3.91	346	3.44	305	24/24	3 202	297	10 467	3.86	404	3.39	355	401	4 929	297	9 906	3.88	384	3.40	337
KŘÍŽENKY S PODÍLEM 75-87%	3 346	296	8 654	3.94	341	3.46	300	25/02	5 976	297	10 236	3.88	397	3.43	351	392	9 322	297	9 668	3.90	377	3.44	332
KŘÍŽENKY S PODÍLEM 51-74%	898	296	7 735	4.03	311	3.48	269	26/05	2 304	295	9 614	3.93	378	3.44	331	393	3 202	295	9 087	3.95	359	3.45	314
CELKEM H51% A VÍCE	61 851	298	9 185	3.87	356	3.39	312	24/19	98 833	298	10 728	3.83	411	3.37	362	400	160 684	298	10 134	3.84	390	3.38	343
ČERVENÝ HOL. SKOT R 100%	1 867	297	8 284	4.09	339	3.58	296	25/18	3 271	296	9 699	4.13	400	3.56	345	396	5 138	296	9 185	4.12	378	3.56	327
ČERVENÝ HOL. SKOT R 88%	114	296	8 226	3.97	327	3.57	293	25/15	275	297	9 792	4.06	398	3.58	351	413	389	297	9 333	4.04	377	3.58	334
ČERV. HOL. SKOT R75 - 87	539	295	8 072	3.99	322	3.62	292	25/25	1 018	296	9 437	4	378	3.59	339	396	1 557	296	8 964	4.00	359	3.60	323
ČERV. HOL. SKOT R51 - 74	517	295	7 394	4.05	299	3.61	267	26/25	1 355	294	9 021	4.01	362	3.55	320	393	1 872	295	8 572	4.02	344	3.56	306
CELKEM R51% A VÍCE	3 037	296	8 092	4.06	329	3.59	291	25/25	5 919	296	9 503	4.08	388	3.56	339	396	8 956	296	9 025	4.07	368	3.57	322
HOL. SKOT CELKEM HR51% A VÍCE	64 888	298	9 134	3.88	354	3.40	311	24/21	104 752	298	10 659	3.84	409	3.38	361	400	169 640	298	10 076	3.86	388	3.39	341
<b>OSTATNÍ PLEMENA A KRÍŽENKY</b>																							
MONTBELIARDE	1 016	297	7 295	4.09	299	3.58	261	26/18	1 650	296	8 750	4.04	353	3.53	309	384	2 666	297	8 196	4.05	332	3.55	291
AYRSHIRE	9	302	7 636	4.41	337	3.47	265	31/19	15	282	8 063	4.12	332	3.41	275	439	24	290	7 903	4.23	334	3.43	271
JERSEY	404	297	6 779	4.76	323	3.83	260	25/10	648	295	7 524	4.75	358	3.87	291	393	1 052	295	7 238	4.76	344	3.86	279
BRAUNVIEH	479	296	7 780	4.09	318	3.60	280	27/13	921	297	9 102	4.07	371	3.59	327	409	1 400	296	8 650	4.08	353	3.59	311
NORMANDSKÉ 75% A VÍCE	59	295	6 377	4.08	260	3.61	230	28/05	97	295	7 064	4.07	288	3.59	253	408	156	295	6 804	4.07	277	3.60	245
OSTATNÍ PLEMENA A KŘÍŽENKY	5 174	296	7 254	4.01	291	3.52	256	27/09	11 007	294	8 492	3.96	336	3.49	296	397	16 181	295	8 096	3.97	322	3.50	283

# Seznam stájí s vynikající užítkovostí za ukončené laktace všech krav v kontrolním roce 2018 - 2019

## *Best Breeders in Different Herd Size Groups (2019)*

Seznam stájí s vynikající užítkovostí za ukončené laktace všech krav - vysvětlivky

Best Breeders in Different Herd Size Groups -abbreviations

5 až 10 laktací - 5 - 10 completed lactations

11 až 30 laktací - 11 - 30 completed lactations

31 až 60 laktací - 31 - 60 completed lactations

61 až 100 laktací - 61 - 100 completed lactations

101 až 200 laktací - 101 - 200 completed lactations

201 až 300 laktací - 201 - 300 completed lactations

301 až 500 laktací - 301 - 500 completed lactations

500 a více laktací - 500 and more completed lactations

Pořadí stáje - rank

Zemědělský podnik - breeder

Stáj - city, farm

Kraj - region

Převaž. plemeno - main breed

Počet laktací - lact. record

Prům. pořadí - average number of lactations

Lakt. dny - days of lactation

Mléko kg - milk in kg

Tuk % - fat in %

Tuk kg - fat in kg

Blk % - protein in %

Blk kg - protein in kg

Mezidobí - calving interval

Prevaz. Plemeno - In the control year of 2009/2010, a lot of changes were introduced in showing individual breeds in the milk recording. Breed affiliation of an animal is defined by the proportion of blood exceeding 51% or more of the respective breed. Crossbreed is an animal with the proportion of blood of the respective breed lower or equal to 50%. Milking and combined breeds is marked according to the principles of milk recording, crossbreeds are marked with K, other milking and combined breeds with X. As a new thing, the structure according to breeds is printed with results of a stable, a breeder or bigger units. Representation of the three most numerous breeds is printed. But if the representation of any breed drops below 12% in all lactations, it is not printed for the breed. But if the most numerous breeds include breed J, N or L, its representation is printed even in any lower proportion. Colour varieties of the Holstein breed H and R are printed separately, i. e. both H and R. If any of the variety is disregarded as its proportion dropped below 12 %, its proportion is added to the printed variety (e.g. if the discovered out representation of breeds in stable is C46H43R09, H52C46 will be printed). If both varieties H and R are disregarded, but their sum reaches at least 12%, the prevailing variety is printed while the proportional representation of the sum of both varieties is provided.

## Seznam stáj s vynikající užítkovostí za ukončené laktace všech krav

Poř.	Chovatel	Stáj	Zápis do PK	Počet lakt.	Prům. poř.	Lakt. dny	Mléko kg	Tuk %	Tuk kg	Blk. %	Blk. Kg	Mezi- dobí	Převaž. plemeno
<b>5 až 10 laktací</b>													
1	AGROS MIROVA S.R.O.	CESTR	-	8	2.8	298	<b>10 022</b>	4.24	425	3.74	<b>375</b>	436	C70K30
2	NETIK JIRI	CIHOVICE 30	H	9	2.2	287	<b>10 053</b>	3.92	394	3.28	<b>330</b>	466	H80C13
3	ZD MORASICE	UJEZDEC C	C	7	6.4	299	<b>9 531</b>	3.58	341	3.39	<b>323</b>	370	C100
4	JOSEF LINHART	ROBLIN 13	H	9	1.8	305	<b>9 867</b>	3.93	388	3.19	<b>315</b>		H54R20K15
5	KRAL JOSEF	VYSOKE 18	C	6	5.3	303	<b>8 745</b>	3.83	335	3.32	<b>290</b>	426	C50K50
6	AGROSUMAK A.S.	SUCHDOL VKK	H	5	1.2	281	<b>8 161</b>	3.59	293	3.51	<b>287</b>	390	H99
7	LOUDY S.R.O.	SELETICE 160	J	8	5.1	298	<b>6 686</b>	5.00	335	3.95	<b>264</b>	446	J75C13K13
8	ZAJICEK PETR ING.	TEHOV	E	5	2.8	305	<b>5 669</b>	5.93	336	4.40	<b>249</b>	363	J100
9	VANIK PAVEL	CECOVICE 48	-	6	1.6	303	<b>6 984</b>	4.16	291	3.51	<b>245</b>	397	C50K50
10	FARMA JIRASEK S.R.O.	HORNI TRESNOVEC 66	C	9	3.4	278	<b>6 986</b>	4.16	290	3.49	<b>244</b>	408	C100
11	BRANNY KAREL ING.	MOSTY, SKOLNI 27	-	5	3.2	305	<b>6 839</b>	4.00	274	3.24	<b>221</b>	398	H40K40C20
12	BDM SPOL. S R.O.	HORNI CERMNA I	C	8	2.7	265	<b>5 788</b>	4.05	235	3.69	<b>214</b>	389	C100
13	ZD MRICNA- PERIMOV	MRICNA	C	6	2.6	293	<b>5 658</b>	4.84	274	3.61	<b>205</b>	404	C100
14	ZD BACKOVICE, DRUZST.	BACKOVICE	C	8	2.5	278	<b>5 878</b>	4.25	250	3.45	<b>203</b>	603	C100
<b>11 až 30 laktací</b>													
1	PIVONKA JIRI	BABICE 31	H	13	1.9	305	<b>9 764</b>	4.05	396	3.63	<b>355</b>	415	H53C21
2	MELKA FRANTISEK	CERNIC 11	H	14	1.9	305	<b>9 715</b>	3.93	382	3.52	<b>342</b>	444	H68V32
3	NOVAKOVA JANA	RADSLAVICE 14	H	19	2.1	303	<b>9 338</b>	4.08	381	3.62	<b>338</b>	478	H100
4	KLVANOVÁ HANA	PORUBA	-	11	1.3	297	<b>9 936</b>	3.93	391	3.28	<b>326</b>	370	H100
5	I.ZAS CHORUSICE	CHORUSICE,	J	29	2.7	299	<b>7 676</b>	5.01	385	4.17	<b>320</b>	408	J100
6	AGRO HOSTKA A.S.	MALESOV,	C	25	3.6	295	<b>9 181</b>	3.86	354	3.39	<b>312</b>	433	C73K20
7	HYBLER PAVEL	ZERCICE	Z	30	2.3	305	<b>9 310</b>	3.42	318	3.33	<b>310</b>	479	H85
8	ZD PL.ZDAR	OMD	H	21	2.4	305	<b>8 978</b>	3.98	357	3.44	<b>309</b>	391	H68C29
9	VACLAV BREJCHA	BRNANY	H	22	1.9	305	<b>9 932</b>	3.46	344	3.11	<b>309</b>	471	H100
10	LUHA ZEMEDELSKA, A..	JINDRICOV K2	H	25	1.6	301	<b>8 688</b>	4.55	395	3.54	<b>308</b>	469	H94
11	ZEAS LYSICE, A.S.	KOZAROV	C	16	2.0	287	<b>8 703</b>	3.99	347	3.52	<b>307</b>	379	C100
12	BRODSKY PREMYSL	NEHVIZDY, PRAZSKA 1	H	19	2.4	300	<b>8 722</b>	3.55	309	3.49	<b>304</b>	419	H96
13	AGRODRUZ. VYSETICE	VYSETICE	I	18	2.5	296	<b>8 518</b>	4.11	350	3.48	<b>297</b>	391	H55N25K15
14	NEMEC FRANTISEK	HAVLOVICE, 8	H	14	1.9	298	<b>7 763</b>	3.17	246	3.77	<b>293</b>	438	C56H44
15	AGRI LIBOCHOVICE AS.	LIBOCHOVICE VKK C	H	20	2.7	296	<b>8 367</b>	4.09	342	3.48	<b>292</b>	394	C58I29K13
16	JOSEF REZAC	VELKA CERNOC	P	24	3.3	297	<b>8 422</b>	4.02	339	3.44	<b>290</b>	372	C85K15
17	ROMAN LISKA	SMYSLOV, 31	V	22	1.9	300	<b>7 636</b>	4.45	340	3.74	<b>285</b>	381	V100
18	KRAJ.MAJ, PRISP.ORG.	JEZERKA NK	-	12	3.1	298	<b>8 141</b>	3.92	319	3.49	<b>284</b>	428	C100
19	VESELY MIROSLAV	JIKEV 56	-	26	3.0	300	<b>7 982</b>	4.25	339	3.48	<b>278</b>	418	H74C19
20	KAPLAN DOBROMIR ING.	ODOLICE,	-	21	2.2	291	<b>7 492</b>	3.66	274	3.58	<b>268</b>	345	C89



## Seznam stájí s vynikající užítkovostí za ukončené laktace všech krav

Poř.	Chovatel	Stáj	Zápis do PK	Počet lakt.	Prům. poř.	Lakt. dny	Mléko kg	Tuk %	Tuk kg	Blk. %	Blk. Kg	Mezi-dobí	Převaž. plemeno
<b>11 až 30 laktací</b>													
21	BICEK JOSEF ING.	ZALTICE 5-MIRKOVIC	N	27	3.4	303	<b>7 694</b>	4.09	314	3.43	<b>264</b>	464	N61K24H15
22	ING. JIRI MIKES	HOROSLEDY,	N	20	2.7	301	<b>7 003</b>	4.11	288	3.76	<b>264</b>	430	C46N46
23	ZEM.OBCH.DR. "BLATA"	CESKA LHOTA	C	13	2.3	288	<b>7 381</b>	3.76	278	3.56	<b>263</b>	388	C94
24	ZD RADELO V.RATMIROV	V.RATMIROV	C	17	2.2	305	<b>7 248</b>	3.72	270	3.63	<b>263</b>	400	C89
25	ZEAS PODHORNÍ UJEZD	VOJICE	-	23	2.0	276	<b>8 132</b>	3.23	262	3.23	<b>263</b>	483	H99
26	AGRODRUZSTVO POCATKY	VESCE	C	28	3.0	297	<b>7 223</b>	5.01	362	3.63	<b>262</b>	406	C100
27	TLACBABA M.ING.	JAMNE 49	C	18	2.6	305	<b>7 506</b>	4.74	356	3.49	<b>262</b>	381	C100
28	FARMA BLATO S.R.O.	FARMA BLATO	V	12	3.0	301	<b>7 098</b>	4.19	297	3.69	<b>262</b>	457	V83J17
29	ZEMEDEL.A.S. KOLOVEC	CHOCOMYSL	C	22	3.6	290	<b>7 465</b>	4.14	309	3.50	<b>261</b>	385	I59C33
30	JUMA PLUS S.R.O.	STIPA,VELIKOVSKA 5	H	19	2.5	303	<b>7 727</b>	4.28	331	3.26	<b>252</b>	491	H96
31	HAVLICEK STANISLAV	VES TOUSKOV 38	-	15	2.7	301	<b>7 239</b>	4.26	309	3.41	<b>247</b>	478	H80K20
32	SNEVAJS ANTONIN	LIBIVA 13	H	15	2.1	305	<b>7 546</b>	4.18	315	3.26	<b>246</b>	464	H67C28
33	AGROSPOL UTECHOVICE	UTECHOVICKY	P	22	3.7	293	<b>7 079</b>	4.02	285	3.47	<b>246</b>	378	C78K16
34	SMIDA JAROMIR	LEDCE - UJEZDEC	C	17	2.9	304	<b>6 921</b>	4.28	296	3.50	<b>242</b>	438	C100
35	HOMOLA MARTIN	BELEC	-	15	2.1	288	<b>6 792</b>	4.21	286	3.55	<b>241</b>	490	K57X30
36	KMOCH PAVEL	STANKOVICE 12	-	29	2.9	296	<b>6 918</b>	4.08	282	3.49	<b>241</b>	414	C84
37	NEUMAN JAROSLAV	DOLNI KALNA 48	C	18	2.3	305	<b>6 563</b>	4.44	291	3.51	<b>230</b>	409	C100
38	LOF PETR	VELKE PORICI 197	-	13	2.3	302	<b>6 262</b>	4.25	266	3.67	<b>230</b>	496	C93
39	MARCOLOVA JANA	PUDLOV	-	27	2.0	301	<b>6 825</b>	4.03	275	3.36	<b>229</b>	474	C44H30K26
40	FARMA CHMEL S.R.O.	TREBUSICE	P	14	2.2	288	<b>6 871</b>	3.85	264	3.34	<b>229</b>	412	C80K15
41	SPICAKOVA MARIE	OPOCNICE 37	C	16	2.8	304	<b>6 368</b>	4.29	273	3.58	<b>228</b>	406	C90
42	ONDREJ MARES	KRAKOV 9	H	29	1.8	301	<b>6 255</b>	4.31	270	3.60	<b>225</b>	492	H45K18C15
43	JAN KACEROVSKY	BRILICE	P	20	3.3	274	<b>6 517</b>	4.11	268	3.37	<b>220</b>	376	C94
44	AGRO STARA BELA SRO	PROSKOVICE	H	14	2.8	281	<b>6 901</b>	4.12	285	3.15	<b>217</b>	457	H83K17
45	RUBELIT S.R.O.	MILASIN-OMD	-	27	1.7	291	<b>6 497</b>	3.64	236	3.32	<b>216</b>	378	C100
46	AGRO-DK S.R.O.	HORNI HABARTICE 54	-	18	3.9	302	<b>6 183</b>	4.39	271	3.48	<b>215</b>	512	C33H33K24
47	ZS JINDRICHOVICE	JINDRICHOVICE	J	26	2.8	291	<b>4 880</b>	5.34	260	4.34	<b>212</b>	464	J100
48	MAREK JAN	SAZOMIN 24	C	20	2.0	296	<b>6 198</b>	3.87	240	3.31	<b>205</b>	399	C100
49	FARMA VOLAVEC S.R.O.	VOLAVEC 4	V	30	2.8	293	<b>5 853</b>	4.06	238	3.47	<b>203</b>	437	V54K26C18
50	MUSIL JAROMIR ING.	CHLUM FARMA	P	23	3.9	293	<b>5 640</b>	3.88	219	3.60	<b>203</b>	456	C80K13
<b>31 až 60 laktací</b>													
1	VYJIDACEK RADOMIR	VYSEHORKY 5	H	34	2.5	303	<b>13 241</b>	3.72	492	3.17	<b>420</b>	420	H100
2	KOPACKA FERDINAND	POSOBICE 9	H	51	2.4	303	<b>12 661</b>	3.82	483	3.25	<b>411</b>	485	H99
3	BASIK MILAN, ING.	ZARYBNICNA LHOTA 1	H	60	2.5	297	<b>11 512</b>	3.71	427	3.49	<b>402</b>	385	H100
4	HOLUB MARTIN	MYSTICE	H	54	2.4	297	<b>10 856</b>	3.91	424	3.57	<b>387</b>	453	H88
5	KUBAT VACLAV	DOBRICKOV	P	42	2.3	294	<b>10 529</b>	3.64	383	3.64	<b>383</b>	370	H72V20

## Seznam stájí s vynikající užítkovostí za ukončené laktace všech krav

Poř.	Chovatel	Stáj	Zápis do PK	Počet lakt.	Prům. poř.	Lakt. dny	Mléko kg	Tuk %	Tuk kg	Blk. %	Blk. Kg	Mezi- dobí	Převaž. plemeno
31 až 60 laktací													
6	KOPECKY PAVEL	JIRETICE	H	56	2.2	301	<b>10 833</b>	3.99	432	3.50	<b>379</b>	429	H100
7	KOPECKY PAVEL	JIRETICE	-	52	1.8	301	<b>10 914</b>	3.76	411	3.37	<b>368</b>	416	H100
8	MRTKA PAVEL, ING.	KREPINY 39	H	50	2.2	303	<b>10 637</b>	3.98	423	3.42	<b>364</b>	437	H100
9	POLACEK OLDŘICH	HOLE	H	31	2.1	286	<b>10 601</b>	3.98	422	3.40	<b>361</b>	398	H100
10	SITAL VACLAV	MOJNE 1	P	48	2.2	304	<b>10 085</b>	3.86	389	3.55	<b>358</b>	470	H95
11	BARTOVA LUDMILA	ZBOZI	H	32	2.5	300	<b>10 558</b>	3.94	416	3.32	<b>351</b>	414	H95
12	CIHLAR RADEK ING.	MILOSOVICE	H	37	2.3	295	<b>10 645</b>	3.47	369	3.25	<b>346</b>	401	H100
13	BEZOUSKA MICHAL	HORNI STUDENEC 7	P	59	2.0	290	<b>9 388</b>	3.93	369	3.67	<b>345</b>	406	H50R38
14	ZAHRADNIK FRANTISEK	BUKOVA 12	H	41	2.4	301	<b>10 461</b>	3.73	391	3.27	<b>343</b>	483	H100
15	HROMAS LADISLAV	SOUSICE	H	53	2.3	298	<b>9 931</b>	3.91	389	3.44	<b>342</b>	412	H88K12
16	DRAPAL STANISLAV ING	KRENOVICE	H	44	2.3	301	<b>10 342</b>	3.93	406	3.27	<b>338</b>	475	H98
17	PESTA VLADIMIR	BOR	H	53	1.8	299	<b>10 426</b>	3.63	379	3.24	<b>338</b>	400	H100
18	AGRODR. NACERADEC	NACERADEC C	C	46	2.8	300	<b>9 736</b>	3.86	376	3.47	<b>338</b>	394	C98
19	BUDIN JAROMIR	H.OLESNA 1	P	58	2.3	304	<b>9 228</b>	3.84	355	3.66	<b>338</b>	429	H33C27R22
20	MOSNA PAVEL, ING.	VYSTRKOV 3	H	45	1.7	302	<b>10 144</b>	3.91	397	3.30	<b>335</b>	382	H100
21	CERNY LUBOMIR	SIRAKOV 75	H	52	2.2	298	<b>9 864</b>	3.88	383	3.40	<b>335</b>	415	H82V12
22	SEDIVY JAN	SMRHOV, 8	P	55	2.4	295	<b>9 530</b>	4.10	391	3.44	<b>328</b>	402	C52H38
23	BERAN LIBOR	JESETICE 9	-	49	3.0	299	<b>8 911</b>	4.35	387	3.68	<b>328</b>	412	H69C18K14
24	RYS RADKO ING.	SOBESLAVICE 6	P	51	2.4	293	<b>9 485</b>	3.38	320	3.44	<b>326</b>	394	C64H36
25	AGRO POSAZAVI, A.S.	VADIN	C	59	2.8	289	<b>9 616</b>	3.68	354	3.37	<b>324</b>	377	I55C40
26	ING. JAROMIR HANZL	BUDYNE, 5	H	41	2.4	297	<b>9 738</b>	3.97	387	3.32	<b>323</b>	408	H75C21
27	SEMECKA EVA ING.	PREDNI LHOTA 136	H	42	2.3	296	<b>9 609</b>	3.84	369	3.35	<b>321</b>	398	H90
28	SRB KAREL	SOBESIN	H	51	2.6	293	<b>9 394</b>	3.88	364	3.38	<b>318</b>	470	H92
29	KRISTANOVA MILENA	VSEMYSLICE 34	-	48	2.3	300	<b>9 221</b>	4.01	370	3.44	<b>317</b>	447	H68C24
30	HOLCAK LUBOMIR ING.	JINDRICOV C.1	H	36	2.0	301	<b>9 035</b>	3.65	330	3.49	<b>315</b>	434	H98
31	BERKA ZDENEK, RNDR.	BEDNARECEK 15	P	40	2.2	301	<b>8 304</b>	4.27	355	3.70	<b>308</b>	408	R78
32	ZD VELKA CHYSKA	POSNA	P	35	2.2	300	<b>8 286</b>	3.98	330	3.69	<b>306</b>	396	C72R22
33	OLDŘICH BELINA	BOHANKA 2	C	44	2.6	301	<b>8 529</b>	3.96	338	3.55	<b>303</b>	413	C88H12
34	STRAKOVO HOSPODARSTV	VOKOV 34	-	42	3.1	300	<b>8 585</b>	3.81	327	3.53	<b>303</b>	409	C53R37
35	FARMA-ZPZ S.R.O.	VALASSKA BYSTRICE	H	59	2.3	294	<b>9 077</b>	4.00	363	3.30	<b>300</b>	410	H100
36	URBANĚK DAVID ING.	OSECEK 23	S	60	2.5	303	<b>9 683</b>	3.62	351	3.10	<b>300</b>	440	H100
37	OSVALD PETR	HLOHOVA	H	57	2.1	297	<b>8 720</b>	4.03	351	3.42	<b>298</b>	396	H97
38	TEGRO SPOL. S R.O.	TESENOV	H	59	2.4	297	<b>8 910</b>	4.05	361	3.27	<b>291</b>	391	H96
39	SKOLNI ST. SC KRAJE	LAZNE TOUSEN	H	31	2.1	301	<b>8 446</b>	4.09	346	3.43	<b>289</b>	487	H100
40	ZEOS LOMNICE A.S.	RVACOV	C	31	2.8	294	<b>7 969</b>	4.04	322	3.63	<b>289</b>	354	C91

## Seznam stájí s vynikající užítkovostí za ukončené laktace všech krav

Poř.	Chovatel	Stáj	Zápis do PK	Počet lakt.	Prům. poř.	Lakt. dny	Mléko kg	Tuk %	Tuk kg	Blk. %	Blk. Kg	Mezi- dobí	Převaž. plemeno
31 až 60 laktací													
41	SASEK	NICOV	-	46	2.3	299	<b>8 289</b>	3.85	319	3.48	<b>289</b>	550	C56K22H17
42	VENC ZDENEK	DOLNI JABLONNA	C	37	2.4	302	<b>7 950</b>	4.14	329	3.62	<b>288</b>	398	C91
43	KADLEC JAROSLAV	VELKY BOR 28	-	35	2.5	301	<b>8 377</b>	3.94	330	3.41	<b>286</b>	429	C53H23K23
44	CZF MILLER	SVRKYNE	J	53	2.6	301	<b>6 677</b>	5.22	349	4.26	<b>285</b>	414	J100
45	VONDRA BOHUMIL	KREPINY 15	C	37	2.7	301	<b>7 912</b>	4.35	344	3.59	<b>284</b>	393	C95
46	KRUNTORAD MIROSLAV	ZBOZI 22	-	35	3.3	296	<b>8 446</b>	3.94	333	3.37	<b>284</b>	391	H52C29K17
47	MATEJKA JOSEF	BARCHOV 18	-	40	2.2	298	<b>8 652</b>	3.74	324	3.29	<b>284</b>	416	C52K40
48	KRAJ.MAJ, PRISP.ORG.	JEZERKA	P	55	2.2	291	<b>8 198</b>	3.53	289	3.44	<b>282</b>	394	C99
49	ING. PETR SOBAN	VLCNOV	-	48	2.5	298	<b>8 290</b>	4.07	338	3.39	<b>281</b>	403	H91
50	VISEK MILAN	LIPINA	P	59	2.3	291	<b>8 107</b>	4.03	327	3.47	<b>281</b>	383	C62H35
51	LUDEK JACHIM	KREJNICE	C	59	3.2	287	<b>7 766</b>	3.96	307	3.62	<b>281</b>	385	C94
52	SVEC ANTONIN	VESCE 17	H	60	3.1	298	<b>8 204</b>	3.85	316	3.41	<b>280</b>	368	C43K29H28
53	ZS KOSATKA S.R.O.	KOSATKA	H	54	2.3	293	<b>8 555</b>	3.63	311	3.27	<b>280</b>	377	H95
54	KLOFAC JAROSLAV SZ	MENDLOVA VES	H	39	2.3	302	<b>7 921</b>	4.34	344	3.52	<b>279</b>	433	H81K18
55	MATEJOVSKY VACLAV	VELKA BUKOVA	-	55	2.5	299	<b>7 640</b>	4.42	338	3.63	<b>277</b>	411	C99
56	HUCL JAN ML.	KOZOLUPY 34	H	33	2.2	301	<b>8 080</b>	4.38	354	3.41	<b>276</b>	480	H97
57	TOMAS VACEK	PEKOV 31	C	59	2.1	301	<b>7 734</b>	4.08	315	3.57	<b>276</b>	420	C93
58	SKRETA CESTMIR	PENCIN 24	H	45	2.1	298	<b>8 042</b>	4.13	332	3.40	<b>274</b>	453	H61K34J04
59	HRUNEK PETR	ZVANOVICE	V	52	2.7	302	<b>8 206</b>	4.02	330	3.34	<b>274</b>	409	V71K24
60	KREJSEK JAN	DLOUHE 92	C	31	3.4	296	<b>7 600</b>	4.24	322	3.61	<b>274</b>	394	C92
61	STR.ZEM.SK.LANSKROUN	DOLNI TRESNOVEC, 1	K	40	2.1	298	<b>7 883</b>	3.96	312	3.48	<b>274</b>	424	C59H17V15
62	HONCU JAN	HORNI BRANNA 81	P	55	2.6	298	<b>7 654</b>	4.06	311	3.57	<b>274</b>	410	C82H16
63	LESY A RYB. S.R.O.	HOMOLE 133	P	36	2.2	299	<b>7 854</b>	4.00	314	3.46	<b>272</b>	446	H70C17K13
64	MACURA DANIEL	KUNCICE P.ONDREJNI	H	46	2.5	297	<b>8 285</b>	3.92	325	3.27	<b>271</b>	406	H69C27
65	KOMIN VITEZSLAV	TELC-KRIZOVA 591	H	39	3.4	301	<b>8 276</b>	3.51	291	3.28	<b>271</b>	470	H94
66	DRS FRANTISEK	BOSILEC 17	P	52	1.5	291	<b>7 817</b>	3.54	277	3.47	<b>271</b>	463	K52X43
67	VSEZEP S.R.O.HAJEK	VSERUBY	P	59	1.8	302	<b>7 189</b>	4.61	332	3.66	<b>263</b>	400	R84H13
68	HAJEK FRANTISEK	LESONOVICE	H	58	2.7	299	<b>8 245</b>	3.70	305	3.19	<b>263</b>	396	H100
69	POLCAK JAN	PROSTIBOR 75	H	35	2.3	297	<b>7 899</b>	4.14	327	3.32	<b>262</b>	423	H100
70	VUZV UHRINEVES	UHRINEVES-NETLUKY	C	31	2.2	291	<b>7 421</b>	4.06	301	3.54	<b>262</b>	374	C100
71	PLECHAC JAROSLAV	DOLNI BRANNA 24	P	58	2.3	301	<b>7 276</b>	3.89	283	3.60	<b>262</b>	433	C82H12
72	AGRO JEVIŠOVICE, A.S	HEVLIN	P	47	2.3	291	<b>7 709</b>	3.98	307	3.38	<b>261</b>	401	H81K18
73	KULT JAROSLAV ING.	PILNIKOV 256	P	59	2.7	297	<b>7 423</b>	3.99	296	3.50	<b>260</b>	414	C78H18
74	VAVRUSKA BOHUMIL	VILEMOV	-	38	1.8	303	<b>7 661</b>	4.12	316	3.38	<b>259</b>	501	H64K16
75	ZOD VACOV	NESPICE	C	52	1.8	300	<b>7 290</b>	4.15	303	3.55	<b>259</b>	455	C84

## Seznam stájí s vynikající užítkovostí za ukončené laktace všech krav

Poř.	Chovatel	Stáj	Zápis do PK	Počet lakt.	Prům. poř.	Lakt. dny	Mléko kg	Tuk %	Tuk kg	Blk. %	Blk. Kg	Mezi- dobí	Převaž. plemeno
<b>31 až 60 laktací</b>													
76	POUZAR	BROUCKOVA LHOTA	H	47	2.2	297	<b>7 278</b>	4.15	302	3.56	<b>259</b>	388	C74K24
77	KROFTA LADISLAV	HOLOVOUSY	P	42	1.7	302	<b>7 377</b>	3.95	292	3.47	<b>256</b>	460	H60C21R18
78	POLACEK VLADIMIR	OSECNICE 68	C	59	3.4	301	<b>7 366</b>	3.89	287	3.46	<b>255</b>	390	C96
79	BURES JAROSLAV ING.	PISTY 10	H	54	1.7	296	<b>7 428</b>	3.62	269	3.43	<b>255</b>	529	H78K19
80	LEMBERK DAVID	DOLANY	P	33	2.3	304	<b>7 850</b>	3.61	283	3.22	<b>253</b>	495	C63H30
<b>61 až 100 laktací</b>													
1	VANICEK TOMAS	HVOZDANY 40	H	95	2.2	297	<b>11 258</b>	3.78	425	3.47	<b>390</b>	414	H99
2	ZEPO BELOHRAD A.S.	DOLNI NOVA VES I	P	74	2.7	299	<b>11 494</b>	3.60	414	3.36	<b>386</b>	390	H96
3	JINDROVA ZEMED.FARMA	LIPANOVICE	H	90	1.9	297	<b>10 106</b>	4.31	436	3.62	<b>365</b>	397	H83J08
4	HORNIKOVA ZDENKA	PORUBA	H	73	2.5	298	<b>11 049</b>	3.74	413	3.30	<b>365</b>	386	H99
5	POSPICHAL MIROSLAV	KLIMETICE	H	68	2.3	301	<b>10 785</b>	3.77	406	3.37	<b>364</b>	421	H76R18
6	VESELSKY JOSEF	KOJKOVICKY 8	H	63	2.1	300	<b>10 529</b>	3.83	403	3.42	<b>360</b>	413	H100
7	SKARYD JANING.	STRIZOV	H	93	2.5	300	<b>10 317</b>	4.00	413	3.44	<b>355</b>	400	H78R17
8	JAKUB SMYCKA	HOLUBICE 31	H	79	1.8	298	<b>10 200</b>	3.78	385	3.46	<b>353</b>	452	H49C21V18
9	STEPANOVSKY JOS.ING.	CERNA U BOHDANCE	H	87	2.3	301	<b>9 848</b>	3.84	378	3.58	<b>352</b>	410	H93
10	HRABE FRANTISEK ING.	DOLNI STAKORY	H	62	2.0	300	<b>11 101</b>	3.95	439	3.16	<b>350</b>	471	H100
11	VOD SIDLEM V KAMENE	DOBRA VODA-HOSTYN	H	67	2.5	304	<b>10 160</b>	4.08	415	3.44	<b>350</b>	423	H98
12	FARMA CIHAN S.R.O.	CIHAN	P	96	2.1	297	<b>9 918</b>	3.77	374	3.52	<b>349</b>	406	H97
13	AGD KACICE, S.R.O.	DRUZEC	P	92	2.1	299	<b>9 885</b>	3.93	388	3.51	<b>347</b>	397	H87
14	ROD.FARMA-DVORAK	OLESNICE 237	-	88	3.0	293	<b>10 107</b>	4.29	434	3.43	<b>346</b>	414	K52C35H13
15	MORAVEC LUKAS	NEUMETELY 33	-	72	2.1	298	<b>9 864</b>	3.70	365	3.50	<b>345</b>	389	H44R36
16	FRUHBAUER JAN	PERSIKOV	P	69	2.6	290	<b>9 486</b>	3.90	370	3.61	<b>342</b>	377	H50C46
17	AGRO-MERIN,A.S.	CERNA-NUKLEUS /H/	H	79	2.4	297	<b>10 172</b>	3.89	396	3.34	<b>340</b>	412	H100
18	PIVKOVICE A.S.	BILSKO	P	89	1.8	301	<b>9 528</b>	3.83	365	3.56	<b>339</b>	382	H97
19	ZEAS LYSICE, A.S.	KOZAROV	P	81	2.0	294	<b>9 822</b>	3.88	381	3.44	<b>338</b>	398	H98
20	SLAMA JAN	PODESIN -KRAVIN	-	70	2.5	298	<b>9 519</b>	3.87	368	3.53	<b>336</b>	443	H94
21	VOS A SZES TABOR	MESICE	H	89	2.6	297	<b>9 838</b>	3.63	357	3.41	<b>335</b>	418	H90
22	DVPM SLAVIKOV	SLAVIKOV,UE,KU,INS	C	79	2.5	291	<b>9 661</b>	3.67	355	3.47	<b>335</b>	367	C100
23	RODINNA FARMA SUCHY	SLAVETIN	C	61	2.4	301	<b>9 500</b>	3.53	335	3.49	<b>332</b>	416	C74I26
24	AGROFARM KONOPIK+SYN	HOSTOUN	H	89	2.1	297	<b>9 646</b>	3.57	345	3.43	<b>331</b>	454	H100
25	BERANEK JOSEF	VESELICE 3	H	64	2.1	290	<b>9 722</b>	3.69	359	3.40	<b>330</b>	395	H88
26	BICIKOVA SYLVA	BUKOVNO	H	92	1.9	302	<b>10 011</b>	3.83	383	3.26	<b>327</b>	433	H98
27	LINHART VLADIMIR	HATE 64	P	90	2.3	297	<b>9 569</b>	3.85	369	3.41	<b>327</b>	411	H95
28	ZD "VYSOCINA" ZELIV	ZELIV-CESTR	P	61	2.7	298	<b>8 921</b>	4.04	361	3.64	<b>324</b>	371	C73R13
29	RUBES JOSEF	HORESOVICKY 16	H	98	2.0	300	<b>9 435</b>	3.72	351	3.43	<b>324</b>	416	H97
30	AGROKOV ZDARKY S.R.O	ZDARKY-101	C	74	2.7	302	<b>8 847</b>	4.16	368	3.65	<b>323</b>	403	C100

## Seznam stájí s vynikající užítkovostí za ukončené laktace všech krav

Poř.	Chovatel	Stáj	Zápis do PK	Počet lakt.	Prům. poř.	Lakt. dny	Mléko kg	Tuk %	Tuk kg	Blk. %	Blk. Kg	Mezi- dobí	Převaž. plemeno
<b>61 až 100 laktací</b>													
31	ZELENY JIRI	HORNI STANKOV	P	78	2.3	300	<b>9 586</b>	3.56	341	3.34	<b>320</b>	414	H98
32	KLICOVA LENKA	BOZICE 412	P	92	2.4	295	<b>8 948</b>	3.84	344	3.54	<b>317</b>	386	C97
33	HORACEK MIROSLAV	SNAKOV	H	72	2.1	295	<b>9 146</b>	4.15	380	3.44	<b>315</b>	444	H96
34	LUHA ZEMEDELSKA, A..	JINDRICOV K3	H	82	2.2	302	<b>9 019</b>	3.92	354	3.49	<b>314</b>	496	H96
35	MIKOVA JANA ING.	KOURIM	H	93	2.2	298	<b>9 214</b>	3.75	346	3.41	<b>314</b>	420	H98
36	SUCHANEK MIROSLAV	LHUTA 53	H	64	2.2	303	<b>9 634</b>	3.48	335	3.26	<b>314</b>	408	H96
37	ZEMI A. S. MICOVICE	MICOVICE-K248	P	70	2.2	278	<b>8 837</b>	3.94	348	3.54	<b>313</b>	498	H52C41
38	SKODA VITEZSLAV	VRAZKOV 16	H	81	2.4	301	<b>9 643</b>	4.13	399	3.24	<b>312</b>	426	H100
39	BRODSKY JIRI ING.	NEHVIZDY	H	91	2.2	301	<b>9 029</b>	3.69	333	3.44	<b>311</b>	434	H100
40	ZD ROSOVICE	PICIN	P	83	2.0	298	<b>8 872</b>	4.13	366	3.48	<b>309</b>	408	H92J06
41	MEJSNAR JIRI	DOLNI BRANNA	P	74	2.8	295	<b>8 799</b>	3.72	328	3.48	<b>306</b>	387	C53H42
42	FARMA RUDNIK S.R.O.	KRAVIN FUNOK	C	78	2.8	298	<b>8 108</b>	3.91	317	3.76	<b>305</b>	443	C83K17
43	ZEVYR, SPOL. S R.O.	DOMASOV U STERNBER	H	62	2.0	299	<b>9 358</b>	3.70	347	3.24	<b>303</b>	455	H79
44	FARMA U DRHOVSKYCH	MARSOV	C	69	2.9	299	<b>8 524</b>	3.66	312	3.56	<b>303</b>	400	C99
45	SKOLNI ST. SC KRAJE	PODEBRADY	Z	88	2.9	303	<b>9 286</b>	3.99	370	3.25	<b>302</b>	442	H86
46	DIVIS MIROSLAV	LAZ	E	89	1.9	300	<b>8 075</b>	4.27	345	3.73	<b>301</b>	447	V53J26H19
47	ZD KRIZOVATKA	KRIZOVATKA	P	91	2.4	298	<b>7 962</b>	4.14	330	3.76	<b>300</b>	442	R85H13
48	SKUPIEN KAREL	PISEK FOLWARK	H	91	2.0	298	<b>8 816</b>	3.88	342	3.37	<b>297</b>	407	H98
49	AG-PRODUKT A.S.	ZELCANY	P	73	1.9	295	<b>8 458</b>	3.98	337	3.49	<b>295</b>	406	C81H12
50	LIPA CR SRO	RADETICE	-	94	2.4	295	<b>8 440</b>	3.94	332	3.48	<b>294</b>	384	C92
51	FARMA ING.RYTIR P.	CEKANICE	H	84	2.4	299	<b>8 449</b>	3.83	324	3.48	<b>294</b>	439	H100
52	KEJKLICEK FRANTISEK	LOCHENICE 51	H	79	2.1	301	<b>9 110</b>	3.62	330	3.19	<b>290</b>	455	H88
53	PETR VOMACKA	RONOV NAD DOUBRAVO	C	84	3.4	298	<b>8 422</b>	3.62	305	3.44	<b>290</b>	389	C100
54	SRB VACLAV ING.	ZEROTIN 28	P	70	2.9	292	<b>8 717</b>	3.39	296	3.31	<b>289</b>	400	C69H23
55	AG-STEMA ,SPOL.S R.O	STUDLOV	H	97	2.1	300	<b>8 584</b>	3.83	329	3.35	<b>288</b>	440	H97
56	ZAVADIL TOMAS	KRASIKOVICE 4	C	66	2.4	289	<b>8 072</b>	3.89	314	3.57	<b>288</b>	394	C86
57	ZD VELKE PORICI	ROSTOVKA II	C	64	2.0	294	<b>8 184</b>	3.66	300	3.50	<b>287</b>	401	C91
58	SKUTIL KAREL ING.	PILNIKOV 291	P	86	2.3	300	<b>8 053</b>	3.98	321	3.55	<b>286</b>	394	C66H17K14
59	JON JOSIFEK JOSEF	SCH PRICHOVICE K-	C	78	3.5	303	<b>7 994</b>	3.96	316	3.58	<b>286</b>	383	C100
60	AGROSPOL AD KNINICE	VANOVICE	C	88	2.7	295	<b>7 991</b>	3.95	316	3.57	<b>285</b>	406	C98
61	BENES JAN	TECHORAZ	C	87	3.0	298	<b>7 735</b>	4.09	317	3.67	<b>284</b>	361	C59K17R14
62	BK II.,S.R.O.	BOR VKK	H	64	2.2	298	<b>8 029</b>	3.71	298	3.53	<b>284</b>	496	H48C26R20
63	VFU BRNO	UVZ NOVY DVUR	C	85	2.6	293	<b>7 804</b>	4.06	317	3.63	<b>283</b>	388	C68R30
64	MARTINEK JOSEF	DOLNI LHOTA 5	H	63	2.7	300	<b>8 535</b>	3.68	314	3.31	<b>283</b>	452	H76K23
65	ZEA RYCHNOVSKO A.S.	DLOUHA VES	P	83	1.2	295	<b>7 768</b>	3.94	306	3.65	<b>283</b>	368	C97

## Seznam stájí s vynikající užítkovostí za ukončené laktace všech krav

Poř.	Chovatel	Stáj	Zápis do PK	Počet lakt.	Prům. poř.	Lakt. dny	Mléko kg	Tuk %	Tuk kg	Blk. %	Blk. Kg	Mezi- dobí	Převaž. plemeno
<b>61 až 100 laktací</b>													
66	FARMA STRIBRNY S.R.O	RADIM	H	86	2.3	300	<b>8 593</b>	3.56	306	3.29	<b>282</b>	456	H100
67	ZD MYSLETICE	KOSTELNI MYSLOVA	H	100	2.6	301	<b>8 339</b>	3.76	314	3.37	<b>281</b>	439	H71C20
68	RD PNOVICE	PNOVICE VKK	P	95	2.2	302	<b>8 480</b>	3.74	317	3.29	<b>279</b>	403	H100
69	ZD BRLOH	NOVA VES III	H	85	1.7	297	<b>8 225</b>	3.98	327	3.38	<b>278</b>	474	H97
70	STATEK LITOBRAVICE	LITOBRAVICE	H	84	2.2	278	<b>8 355</b>	3.79	317	3.28	<b>274</b>	387	H100
71	ZD MENHARTICE, DRUZS.	MENHARTICE	C	94	2.0	293	<b>7 564</b>	3.82	289	3.62	<b>274</b>	395	C99
72	ZD OLESENKA	CESKA JABLONNA	C	91	2.0	285	<b>7 849</b>	3.99	313	3.47	<b>272</b>	401	C100
73	RENCIN MARCEL	VODERADY 15	H	68	2.7	299	<b>8 565</b>	4.13	354	3.16	<b>270</b>	414	H83R17
74	RD ZEROTIN	ZEROTIN	P	62	2.5	302	<b>8 297</b>	3.98	330	3.24	<b>269</b>	487	H100
75	ZD TRPISOVICE	KONKOVICE	C	100	3.2	291	<b>7 782</b>	4.24	330	3.45	<b>269</b>	372	C90
76	SKOLNI ST. SC KRAJE	RAKOVNIK	C	81	2.2	301	<b>7 484</b>	4.29	321	3.59	<b>269</b>	417	C97
77	URBAN JAN	BESTVINA	P	77	2.8	296	<b>7 302</b>	4.17	305	3.67	<b>268</b>	392	C99
78	ZD UJEZD	UJEZD	H	88	2.1	298	<b>8 232</b>	3.60	297	3.26	<b>268</b>	409	H99
79	ZEM.SPOL.DUBNE A.S.	BRANISOV-LISK.	P	77	1.9	297	<b>8 049</b>	3.99	321	3.32	<b>267</b>	436	C53H41
80	ZOD PTENI	PTENI	C	74	2.5	291	<b>7 834</b>	3.89	305	3.40	<b>267</b>	423	C91
81	ZD "PODKLETAN" KREMZE	CHLUM	Q	78	2.1	288	<b>7 370</b>	3.98	293	3.62	<b>267</b>	464	H49C39
82	DS AGRO KOSTALOV S.R	KOSTALOV K II	C	87	2.7	299	<b>7 609</b>	3.81	290	3.49	<b>266</b>	403	C98
83	STUPKA OTAKAR	STRASICE	C	73	2.7	302	<b>7 733</b>	4.19	324	3.42	<b>264</b>	397	C73H27
84	K-AGRO MIKULOVICE,	MIKULOVICE, MLYNSK	H	99	2.2	300	<b>7 792</b>	3.81	297	3.39	<b>264</b>	402	H98
85	DS AGRO KOSTALOV S.R	LIBSTAT	C	65	2.6	296	<b>7 628</b>	3.96	302	3.43	<b>262</b>	407	C94
86	ZEDOM SPOL.S R.O.	MRZKOVICE	C	86	2.5	302	<b>7 683</b>	4.15	319	3.40	<b>261</b>	411	C99
87	AGRICOOPT TRINEC A.S.	NEBORY	H	94	2.6	294	<b>8 185</b>	3.64	298	3.19	<b>261</b>	407	H96
88	AGROTECHNIK SRO	MIROVICE NK	H	95	2.5	303	<b>7 967</b>	3.94	314	3.26	<b>259</b>	409	H100
89	KOPECKY OLDRICH	STRITEZ	C	70	2.9	300	<b>7 122</b>	4.28	305	3.64	<b>259</b>	383	C100
90	LOUSA BEDRICH	KACLEHY 4	H	62	2.6	299	<b>7 586</b>	3.81	289	3.36	<b>255</b>	502	H50K37
91	FARMA TOKU S.R.O.	SVATA MARI	H	77	2.7	302	<b>7 312</b>	4.08	298	3.46	<b>253</b>	441	H73K21
92	ZOD HERALEC	KOJECIN	C	80	2.2	291	<b>7 023</b>	4.04	283	3.58	<b>252</b>	394	C94
93	NIHOVSKA SPOL.S.R.O.	NIHOV	-	79	2.2	294	<b>7 120</b>	4.07	290	3.53	<b>251</b>	389	C82K16
94	SZ VOZENILEK JAR.ING	SPYTOVICE ROBOT	P	76	2.2	304	<b>7 258</b>	4.20	305	3.42	<b>248</b>	472	C60H31
95	AGROPROVODOV A.S.	PROVODOV	C	87	2.6	288	<b>7 294</b>	3.72	272	3.38	<b>247</b>	412	C99
96	ZEM B.B.S.R.O.	SEBIROV	-	82	2.7	299	<b>7 127</b>	3.97	283	3.44	<b>245</b>	407	C96
97	ZDENEK MISAR	JILEM 3	P	93	3.0	296	<b>6 920</b>	4.04	279	3.53	<b>244</b>	424	C78X14
98	ZD J HRADEC	POLIKNO	C	93	2.3	295	<b>6 574</b>	4.86	320	3.68	<b>242</b>	447	C93
99	AGRO JENISOVICE A.S.	OSTROV	P	63	2.4	296	<b>6 682</b>	3.96	264	3.61	<b>241</b>	427	C100
100	UHERCICE AGRO, SPOL	RANCIROV-TELETNIK	H	77	1.0	295	<b>6 603</b>	4.04	267	3.56	<b>235</b>		H100

## Seznam stájí s vynikající užítkovostí za ukončené laktace všech krav

Poř.	Chovatel	Stáj	Zápis do PK	Počet lakt.	Prům. poř.	Lakt. dny	Mléko kg	Tuk %	Tuk kg	Blk. %	Blk. Kg	Mezi- dobí	Převaž. plemeno
<b>61 až 100 laktací</b>													
101	LOWY JIRI	KUNEJOVICE 1	H	88	1.9	300	<b>6 915</b>	4.08	282	3.38	<b>234</b>	415	H98
102	ZD BOHUTIN	BOHUTIN	C	78	2.5	294	<b>6 580</b>	4.02	264	3.54	<b>233</b>	394	C94
103	ZOD BLATA BORKOVICE	ZALSI	-	69	2.5	293	<b>6 669</b>	4.60	306	3.46	<b>231</b>	453	C38H29K29
104	ZD HORAL	VYSOKE RK	C	74	2.2	295	<b>6 519</b>	4.05	264	3.55	<b>231</b>	426	C100
105	TINTERA JAN	KRUKANICE	-	69	2.4	297	<b>6 542</b>	3.79	248	3.53	<b>231</b>	409	H77
106	LUCINA SRO	DOL. NEMCICE	C	83	2.7	301	<b>6 556</b>	3.97	261	3.51	<b>230</b>	417	C70I23
107	KLAS A.S. PETROVICE	PETROVICE KRAVIN	C	83	3.0	297	<b>6 611</b>	3.79	251	3.47	<b>230</b>	422	C97
108	ZD HORUSICE	HORUSICE NK	P	67	2.0	301	<b>6 374</b>	4.29	273	3.57	<b>228</b>	451	C85
109	AGRONA RPETY S.R.O.	BROUMY	H	79	2.3	292	<b>6 559</b>	4.07	267	3.47	<b>228</b>	442	R37K25H23
110	FARMA - JAN BOUDA S.	SMRZOV	C	93	2.9	302	<b>6 705</b>	4.24	284	3.37	<b>226</b>	438	C88
111	NEMEC FRANTISEK	NETIN 78	-	63	2.6	291	<b>6 281</b>	4.15	261	3.60	<b>226</b>	375	C35H28K23
112	ZD OPARANY	OPARANY II	C	82	1.9	295	<b>6 430</b>	4.00	257	3.51	<b>226</b>	398	C97
113	AGROFARMA MERBOLTICE	MERBOLTICE, 124	-	95	2.8	295	<b>6 753</b>	3.57	241	3.35	<b>226</b>	387	C99
114	PAVLIK A SPOLEC.SRO	MORAVSKA TREBOVA N	C	86	2.5	301	<b>6 413</b>	4.27	274	3.49	<b>224</b>	417	C98
115	SABAS SPOL. S R.O.	BILY POTOK NS	H	95	1.2	294	<b>6 503</b>	4.25	276	3.43	<b>223</b>	479	H91
116	STANEK PETR	SVATY JIRI 7	R	90	3.4	295	<b>6 405</b>	4.14	265	3.48	<b>223</b>	405	C98
117	KOPULETY PETR	HLUBOKE	C	71	2.4	301	<b>6 572</b>	3.54	233	3.40	<b>223</b>	407	C95
118	HAJEK PETR	MERKLOVICE	C	86	2.5	301	<b>6 357</b>	4.30	274	3.49	<b>222</b>	385	C100
119	SLANINA RUDOLF	KUNCICE POD ONREJN	C	65	3.0	291	<b>6 527</b>	4.24	277	3.39	<b>221</b>	387	C72R21
120	ZEM. FARMA JILOVE	JILOVE	C	97	2.9	293	<b>6 189</b>	3.86	239	3.57	<b>221</b>	377	C99
121	KRALICKY DVUR S.R.O.	KRALICE NA HANE 21	P	66	2.8	297	<b>6 636</b>	4.11	273	3.30	<b>219</b>	402	C78K16
122	ZD LIPOVA	LIPOVA	C	98	2.3	302	<b>6 030</b>	4.38	264	3.63	<b>219</b>	444	C95
123	ZD MRICNA- PERIMOV	MRICNA 96	C	78	2.8	298	<b>6 018</b>	4.35	262	3.62	<b>218</b>	431	C100
124	KOZAKOV DRUZSTVO	CHUCHELNA HORENI	C	65	3.6	290	<b>6 170</b>	4.04	249	3.52	<b>217</b>	397	C99
125	ZD HORAL	STARA VES	C	99	2.9	296	<b>6 313</b>	4.00	253	3.41	<b>215</b>	396	C100
126	ZEFA ZBYTINY S.R.O.	ZBYTINYPOR.	C	89	3.0	287	<b>5 920</b>	3.84	228	3.57	<b>212</b>	433	C100
127	LCHEVNIK JOSEF	SVOBODNE HERMANICE	-	64	2.6	300	<b>6 576</b>	4.03	265	3.18	<b>209</b>	421	H79R16
128	SULC FRANTISEK	ORLICKY	C	94	3.2	305	<b>6 048</b>	3.93	237	3.45	<b>208</b>	414	C100
129	MOTEJLKOVA IRENA	HARATICE	C	63	3.0	290	<b>6 065</b>	3.83	232	3.40	<b>206</b>	397	C99
130	PECINA JIRI	VEDRALKA 53	P	79	2.7	286	<b>6 003</b>	3.98	239	3.35	<b>201</b>	403	C79K16

## Seznam stáj s vynikající užítkovostí za ukončené laktace všech krav

Poř.	Chovatel	Stáj	Zápis do PK	Počet lakt.	Prům. poř.	Lakt. dny	Mléko kg	Tuk %	Tuk kg	Blk. %	Blk. Kg	Mezi- dobí	Převaž. plemeno
<b>101 - 200 laktací</b>													
1	AGROBOS, SPOL.S R.O.	SLATINA	H	135	2.3	301	<b>11 627</b>	3.80	442	3.50	<b>406</b>	408	H100
2	POMORAVI BABICE, A.S.	BABICE	P	155	2.1	301	<b>11 671</b>	4.13	483	3.46	<b>404</b>	413	H97
3	JILEK JAN ING.	HUNCICE 17	H	110	2.5	299	<b>11 639</b>	3.86	450	3.33	<b>388</b>	426	H100
4	ZD POJBUKY	RODNA	H	160	2.2	299	<b>10 931</b>	3.72	407	3.50	<b>383</b>	373	H99
5	ZV HERMANSKY S.R.O.	SEMCICE	H	143	2.0	301	<b>11 350</b>	3.68	417	3.32	<b>377</b>	446	H99
6	BOHACKOVA NADEZDA	NAKLOV	H	200	2.4	303	<b>11 042</b>	3.69	407	3.38	<b>373</b>	420	H95
7	ZD BACKOV	ZBOZI	H	165	2.2	290	<b>10 844</b>	3.78	410	3.42	<b>371</b>	384	H100
8	AGROSEV SPOL. S R.O.	CERVENA RECICE IV	H	189	2.2	298	<b>11 120</b>	3.73	414	3.33	<b>370</b>	397	H100
9	KRALOVICKA ZEM. A.S.	ZEBNICE I	H	128	2.3	300	<b>10 949</b>	3.55	388	3.38	<b>370</b>	419	H100
10	AGROS MIROVA S.R.O.	LHOTA SEMINOVA	H	142	2.1	302	<b>10 677</b>	3.90	416	3.46	<b>369</b>	412	H93
11	ZD PL.ZDAR	HALA K532	P	194	1.7	297	<b>10 614</b>	3.57	379	3.46	<b>368</b>	402	H91
12	VSEZEP S.R.O.HAJEK	VSERUBY	H	151	2.3	297	<b>9 957</b>	4.31	430	3.65	<b>363</b>	408	R85H13
13	AGRODR. NACERADEC	NACERADEC	H	194	2.2	302	<b>11 194</b>	3.69	413	3.24	<b>363</b>	416	H97
14	ZS TERRIS, A.S.	BUDETSKO	H	123	2.1	295	<b>10 961</b>	4.05	444	3.30	<b>362</b>	417	H99
15	BARBORA POLACKOVA	HOLE,	H	123	2.1	288	<b>10 545</b>	3.84	405	3.36	<b>355</b>	391	H99
16	AGROS VYSOCINA, A.S.	KUNDRATICE	H	104	2.6	291	<b>10 379</b>	3.57	371	3.42	<b>355</b>	427	H86K12
17	AGROSPOL HOSTOVICE	NOVY KRAVIN	H	130	2.1	298	<b>9 905</b>	3.59	356	3.58	<b>355</b>	389	K49H48
18	VIT JOSEF	CEMINY	H	129	1.9	297	<b>10 654</b>	3.57	380	3.31	<b>353</b>	410	H96J01
19	ZDV NYROV	ZABLUDOV	H	152	2.0	294	<b>10 300</b>	3.51	361	3.42	<b>352</b>	416	H75C14
20	ZD SEDLEJOV	NEVCEHLE	H	116	2.0	301	<b>10 670</b>	3.79	404	3.29	<b>351</b>	400	H99
21	ZD SAZAVKA	SAZAVKA	P	193	2.3	298	<b>10 322</b>	3.88	400	3.40	<b>351</b>	391	H97
22	ZEOS VESCE, S.R.O.	VESCE	H	137	2.2	299	<b>10 238</b>	3.98	408	3.39	<b>348</b>	443	H95
23	ZD KRASNA VES	KRASNA VES	H	148	1.8	296	<b>10 507</b>	3.63	382	3.31	<b>348</b>	417	H98
24	ZEM.SPOL. SLAPY A.S.	LOM - VKK	H	161	2.0	302	<b>9 983</b>	4.03	402	3.47	<b>347</b>	419	H96
25	ZD DOLNI VILIMEC	DOLNI VILIMEC	P	112	2.6	300	<b>10 113</b>	3.81	385	3.43	<b>347</b>	407	H80C13
26	ZEPO BOHUSLAVICE A.S	BOHUSLAVICE K I	H	134	2.0	298	<b>10 367</b>	3.42	355	3.35	<b>347</b>	388	H95
27	VYSOCINA D.HRACHOVIC	DOL. HRACHOVICE	H	113	2.0	301	<b>10 029</b>	3.38	339	3.46	<b>347</b>	392	H97
28	ZEA RYCHNOVSKO A.S.	DLOUHA VES	P	134	3.4	290	<b>9 658</b>	3.81	368	3.56	<b>344</b>	395	C96
29	ZOD SEDLISTE	SEDLISTE	P	168	2.2	298	<b>9 413</b>	3.98	375	3.62	<b>341</b>	392	H100
30	ZF BILEK S.R.O.	BUDIHOSTICE-KRAVIN	H	136	2.4	300	<b>10 352</b>	3.86	400	3.29	<b>340</b>	426	H100
31	ZOD NEMCICE N/H.,DR.	NEMCICE IV	C	173	2.2	300	<b>9 374</b>	3.82	358	3.62	<b>340</b>	418	R98
32	FREDI S.R.O.	NOVE SADY U PISECN	H	139	2.7	296	<b>10 136</b>	3.94	399	3.34	<b>339</b>	403	H90
33	ZD DUSEJOV, DRUZSTVO	HUBENOV	P	152	2.2	300	<b>10 218</b>	3.91	400	3.30	<b>338</b>	395	H96N01
34	RYNAGRO A.S.	VRESCE KRAVIN	H	182	1.9	295	<b>9 693</b>	3.60	349	3.48	<b>338</b>	385	H91
35	AGRO LIBOMERICE A.S.	LIBOMERICE	C	139	2.6	285	<b>9 273</b>	3.76	349	3.63	<b>337</b>	375	C99



## Seznam stáj s vynikající užítkovostí za ukončené laktace všech krav

Poř.	Chovatel	Stáj	Zápis do PK	Počet lakt.	Prům. poř.	Lakt. dny	Mléko kg	Tuk %	Tuk kg	Blk. %	Blk. Kg	Mezi- dobí	Převaž. plemeno
<b>101 - 200 laktací</b>													
36	ZD PARTUTOVICE	PARTUTOVICE	H	166	2.4	296	<b>10 474</b>	3.76	394	3.21	<b>336</b>	407	H96
37	ZD MOSTEK	SRUBY VK	P	200	2.0	295	<b>9 691</b>	4.01	389	3.46	<b>336</b>	391	H96
38	CZF MILLER	SVRKYNE	H	105	2.4	300	<b>9 987</b>	3.82	381	3.37	<b>336</b>	418	H91
39	HOD BREZEJC	LHOTKY	H	183	2.1	303	<b>9 563</b>	3.68	352	3.51	<b>336</b>	433	H93
40	ZD KLAPY	KLAPY VKK	H	181	2.5	297	<b>10 077</b>	4.07	410	3.31	<b>334</b>	398	H96
41	AGROZEA, SPOL.S R.O.	HLUCIN	H	149	2.1	302	<b>10 005</b>	4.00	401	3.34	<b>334</b>	454	H99
42	ZD PRICHOVICE	RADKOVICE	P	197	2.1	294	<b>9 177</b>	4.03	370	3.63	<b>334</b>	380	R48H43
43	AVENA VOD	VKK BLIZEVEDLY	H	159	2.1	301	<b>9 616</b>	4.11	395	3.46	<b>332</b>	429	H96
44	HOLSTEIN DAIRY FARMS	SPANOV	H	182	2.0	297	<b>9 293</b>	3.86	359	3.56	<b>331</b>	385	H92
45	HRANICKO A.S.	STRITEZ NAD LUDINO	H	152	2.2	302	<b>9 898</b>	3.56	352	3.35	<b>331</b>	414	H97
46	SENECO SP.SRO POLNA	HRBOV	H	154	2.2	297	<b>9 765</b>	3.89	379	3.38	<b>330</b>	392	H96
47	ZD BRLOH	BRLOH VKK	H	192	1.9	298	<b>9 453</b>	3.65	345	3.49	<b>330</b>	427	H99
48	ZD LIBIN	LIBIN 6R	C	154	2.5	288	<b>8 931</b>	3.85	344	3.69	<b>330</b>	365	C81I16
49	ZEOS KAMENICE S.R.O.	KAMENICKA	Q	181	2.2	301	<b>9 333</b>	3.95	369	3.52	<b>329</b>	400	H55C38
50	ZD OSTAS	ZDAR -ZASTAVKA	P	121	2.8	302	<b>9 651</b>	3.66	353	3.41	<b>329</b>	409	H96
51	FARMAPOUR S.R.O.	RUSEK	P	106	2.2	295	<b>9 473</b>	3.88	367	3.46	<b>328</b>	410	H76R18
52	ZD VRAHOVICE	VRAHOVICE-DOJNICE	H	192	1.9	301	<b>9 454</b>	3.87	365	3.47	<b>328</b>	435	H100
53	TVRDON KAREL	NEMETICE	H	129	2.1	292	<b>9 191</b>	3.61	332	3.53	<b>325</b>	407	H81C14
54	AGROTECH,SPOL.S R.O.	LHOTA	H	157	2.3	299	<b>9 566</b>	3.90	373	3.37	<b>323</b>	396	H99
55	ZD "PODKLETAN"KREMZE	KRASETIN	Q	144	2.2	299	<b>9 031</b>	3.86	349	3.57	<b>323</b>	445	H96
56	ZD VSESTARY	STREZETICE	W	191	1.7	298	<b>9 489</b>	3.71	352	3.39	<b>322</b>	386	H74K25
57	ZD DOBRA VODA	DOBRA VODA K 174	C	183	2.4	298	<b>9 229</b>	3.28	303	3.49	<b>322</b>	391	C84K12
58	ZIHELSKY STATEK, AS.	ZIHLE NK II	P	124	2.0	300	<b>9 058</b>	4.12	373	3.54	<b>321</b>	451	C63H30
59	HOD DOLNI HERMANICE	DOLNI HERMANICE	P	125	2.0	296	<b>9 170</b>	4.05	371	3.50	<b>321</b>	408	H100
60	ZD KRC	KRC	C	153	2.6	296	<b>8 745</b>	4.18	366	3.67	<b>321</b>	415	C99
61	ZDV HODISKOV	HODISKOV	P	196	2.1	297	<b>9 563</b>	3.65	349	3.36	<b>321</b>	398	H98
62	ZD NOVA VES	NOVA VES	H	138	1.9	303	<b>9 342</b>	3.82	357	3.42	<b>320</b>	407	H99
63	DZS STRUHAROV A.S.	MILOVANICE	P	179	2.4	295	<b>9 362</b>	3.68	344	3.42	<b>320</b>	369	H100
64	ZD MOJNE	MOJNE I	P	156	2.2	301	<b>9 026</b>	4.43	400	3.51	<b>317</b>	443	H68C31
65	VOD SIDLEM V KAMENE	DOBRA VODA U K.	P	116	2.6	302	<b>8 869</b>	4.14	367	3.57	<b>317</b>	404	C97
66	ZOD MRAKOV	MIRKOV	H	167	1.8	298	<b>8 702</b>	4.07	354	3.64	<b>317</b>	421	H65R31
67	ZD VELKY BERANOV	KOZLOV VKK	P	125	2.0	301	<b>9 804</b>	3.50	343	3.23	<b>317</b>	428	H78K12
68	AZOS SP.SRO ZAKRANY	ZAKRANY	C	101	2.6	292	<b>8 624</b>	3.80	328	3.67	<b>317</b>	383	C99
69	AGROCHOV DYNIN DRUZS	BOSILEC	P	180	2.2	298	<b>9 327</b>	3.98	371	3.39	<b>316</b>	414	H95
70	ZD BISKUPICE	BISKUPICE-KRAVIN	H	142	2.1	299	<b>9 113</b>	4.03	367	3.46	<b>316</b>	398	H77C12

## Seznam stáj s vynikající užítkovostí za ukončené laktace všech krav

Poř.	Chovatel	Stáj	Zápis do PK	Počet lakt.	Prům. poř.	Lakt. dny	Mléko kg	Tuk %	Tuk kg	Blk. %	Blk. Kg	Mezi- dobí	Převaž. plemeno
<b>101 - 200 laktací</b>													
71	ZD ZIZKOVO POLE	ZIZKOVO POLE K174	C	190	2.6	294	<b>8 696</b>	3.89	339	3.63	<b>316</b>	370	C97
72	ZOD CHOUSTNIK	BUDISLAV	P	136	2.4	295	<b>8 931</b>	3.50	313	3.54	<b>316</b>	397	H54C33K13
73	NIVA, A.S.	BREZI	H	163	2.1	300	<b>9 265</b>	3.86	358	3.40	<b>315</b>	425	H89
74	ROL.DRUZSTVO KROUNA	KROUNA K174	C	176	2.6	298	<b>9 090</b>	3.71	337	3.46	<b>315</b>	398	C100
75	KORYTA-ZD	TAJANOV	C	148	2.2	295	<b>8 878</b>	3.76	333	3.54	<b>315</b>	380	C95
76	DUBICKA ZEMEDELSKA	LUKAVICE 174	H	144	2.2	298	<b>9 477</b>	3.88	368	3.30	<b>313</b>	420	H100
77	VUZV UHRINEVES	UHRINEVES-NETLUKY	H	139	2.2	295	<b>9 468</b>	3.82	362	3.31	<b>313</b>	400	H100
78	MALCINSKA A.S.	MALCIN 1	P	195	2.1	302	<b>8 881</b>	3.96	351	3.53	<b>313</b>	386	H98
79	AGROSPOL VOD	HUJCICE	P	195	2.1	294	<b>8 831</b>	3.85	340	3.53	<b>312</b>	410	H84
80	ZD CERNOVICE U TAB.	KREC	C	189	2.4	298	<b>8 372</b>	4.03	337	3.70	<b>310</b>	382	C99
81	ZEM.VYR.MILKNATUR AS	LINE	H	200	2.2	301	<b>9 000</b>	3.84	346	3.43	<b>309</b>	420	H100
82	NOVAK PETR JUNIOR	KOCHANOV	Z	174	2.5	299	<b>9 640</b>	3.86	372	3.19	<b>308</b>	408	H82V14
83	ZODROZNOVSKO	HAZOVICE	H	118	2.5	303	<b>9 408</b>	3.82	360	3.27	<b>308</b>	421	H100
84	ZOD DEJAS	DZBEL	C	155	2.7	297	<b>8 576</b>	4.00	343	3.59	<b>308</b>	385	C95
85	TREMOSENSKA A.S.	CESKA BRIZA-VOLNA	H	163	2.1	299	<b>8 937</b>	3.89	347	3.44	<b>307</b>	460	H100
86	NEVLACIL ONDREJ	VELIKA VES	-	138	2.1	303	<b>8 895</b>	3.85	343	3.45	<b>307</b>	489	H68C19
87	PATRIA KOBYLI,A.S.	KOBYLI	H	189	2.1	298	<b>9 087</b>	3.73	339	3.38	<b>307</b>	398	H100
88	ZD TREBONIN	TREBONIN NK I	P	190	2.2	298	<b>8 922</b>	4.32	385	3.43	<b>306</b>	430	H75C23
89	SENECO SP.SRO POLNA	POLNA B	H	126	2.0	299	<b>9 022</b>	3.90	352	3.39	<b>306</b>	413	H99
90	ZOD CICEVIC	UJEZDEC	P	130	2.5	302	<b>8 576</b>	4.03	346	3.56	<b>306</b>	425	C88H12
91	AGRO SOKOLEC, A.S.	SOKOLEC NS	C	157	2.0	302	<b>9 166</b>	3.74	342	3.34	<b>306</b>	449	H80K15
92	ZP MIKULCICE A.S.	NESYT	H	147	2.0	301	<b>8 507</b>	4.11	350	3.57	<b>304</b>	446	H98
93	JOSEF DIVIS	CHRSTOVICE 101	W	165	1.9	299	<b>8 129</b>	4.25	346	3.74	<b>304</b>	514	V50H42
94	ZD ZAHORI SOBECHLEBY	SOBECHLEBY	P	158	2.2	298	<b>9 385</b>	3.62	340	3.24	<b>304</b>	413	H96
95	ZEVYP S.R.O.	KLADRUBY	H	149	2.0	295	<b>8 716</b>	3.79	330	3.49	<b>304</b>	436	H90
96	AGROLIP A.S. LIPOV	LIPOV	H	177	2.1	300	<b>9 283</b>	3.65	339	3.26	<b>303</b>	392	H99
97	AGROSPOL VOD	BUBOVICE	P	183	2.3	297	<b>8 444</b>	3.79	320	3.59	<b>303</b>	400	C93
98	ZD ZDAR	PASEKY	C	186	2.3	295	<b>8 140</b>	4.25	346	3.71	<b>302</b>	415	R44K26C12
99	FARMA PAPUVKA S.R.O.	PAPUVKA VKK	P	160	2.4	297	<b>8 600</b>	3.67	315	3.51	<b>302</b>	395	C34H31I19
100	ZS CERCHOV A.S.	POSTREKOV	P	141	2.2	295	<b>8 622</b>	4.06	350	3.49	<b>301</b>	401	H53R41
101	NOVAKOVA ZDENKA	MARKVARTICE	P	130	3.7	300	<b>8 782</b>	3.75	329	3.40	<b>299</b>	409	C44H29I26
102	ZEPO A.S. LESTINA	DOUBRAVICE	C	134	2.3	289	<b>8 290</b>	3.97	329	3.61	<b>299</b>	418	C86H12
103	AG-PRODUKT A.S.	NEZBAVETICE	P	195	2.3	296	<b>8 391</b>	3.90	327	3.56	<b>299</b>	386	C59H32
104	ZD ZABORI	CECELOVICE	C	200	2.3	293	<b>8 224</b>	3.92	322	3.63	<b>299</b>	381	C90
105	ZEM.DRUZST. KOROLUPY	KOROLUPY	P	175	2.2	301	<b>8 717</b>	3.76	328	3.41	<b>298</b>	407	H98

## Seznam stáj s vynikající užítkovostí za ukončené laktace všech krav

Poř.	Chovatel	Stáj	Zápis do PK	Počet lakt.	Prům. poř.	Lakt. dny	Mléko kg	Tuk %	Tuk kg	Blk. %	Blk. Kg	Mezi-dobí	Převaž. plemeno
<b>101 - 200 laktací</b>													
106	AGRO VYSOCINA BYSTRE	BYSTRE K2	C	130	2.3	296	<b>8 403</b>	3.86	325	3.55	<b>298</b>	387	C99
107	ZS DEVET KRIZU, A.S.	DOMASOV-KU,UE	P	184	2.1	300	<b>8 860</b>	3.96	351	3.35	<b>297</b>	397	H97
108	ZOD SKRYJE	SIRAKOVICE	H	155	2.1	299	<b>8 938</b>	3.83	342	3.32	<b>297</b>	448	H99
109	ZD HOSIN	HOSIN	H	120	2.0	301	<b>8 626</b>	3.87	333	3.43	<b>296</b>	418	H98
110	ZETKA STRAZNIK A.S.	STUDENEC K 2	C	183	2.8	298	<b>8 063</b>	4.14	333	3.68	<b>296</b>	381	C100
111	ALA A.S. REPNIKY	REPNIKY IV	C	198	2.8	289	<b>7 969</b>	3.92	312	3.72	<b>296</b>	383	C99
112	ZEPO PODMOKY S.R.O.	PODMOKY	C	129	2.5	298	<b>8 562</b>	4.03	345	3.45	<b>295</b>	397	C74H14K12
113	ZEM.DRUZSTVO KOKORY	KOKORY K 174	P	194	2.1	299	<b>8 948</b>	3.64	326	3.30	<b>295</b>	410	H88
114	POZEP S.R.O.	OTOV	H	197	2.3	288	<b>8 371</b>	4.03	337	3.51	<b>294</b>	392	H59R26K13
115	ZD MLADOTICE	CHRASTOVICE	H	124	1.9	297	<b>8 641</b>	3.85	333	3.40	<b>294</b>	420	H92
116	AGROOS,SPOL. S R.O.	ZVERKOVICE	P	135	2.5	296	<b>8 220</b>	3.76	309	3.57	<b>294</b>	433	C69H30
117	ZD HOSIN	HRDEJOVICE	H	111	1.9	302	<b>8 678</b>	3.88	336	3.38	<b>293</b>	403	H99
118	SKALAGRO, A.S.	ZAMRSKY	P	128	2.7	292	<b>8 943</b>	3.68	329	3.28	<b>293</b>	410	H100
119	KLAS NEKOR A.S.	NEKOR	C	104	3.5	295	<b>8 244</b>	3.94	325	3.55	<b>293</b>	391	C87H12
120	AGRO PRESTAVLKY A.S.	PRESTAVLKY-FARMA	H	148	1.9	300	<b>8 644</b>	4.30	372	3.38	<b>292</b>	437	H94
121	AGRIMA DRAZENOV A.S.	PETROVICE	P	132	3.0	301	<b>7 816</b>	4.14	324	3.73	<b>292</b>	413	C85R12
122	ZD RATIBOR	RATIBOR- NK	P	184	2.2	295	<b>8 143</b>	3.82	311	3.58	<b>292</b>	441	C53H31K15
123	ZDSKALKALIPI	LIPI- PRIBYL	P	138	2.1	299	<b>8 225</b>	3.74	308	3.54	<b>292</b>	424	C58H41
124	VESA VELHARTICE,A.S.	VELHARTICE	P	147	2.5	296	<b>8 076</b>	3.77	304	3.61	<b>292</b>	404	C69H26
125	LUKA SPOL.S R.O.	CESKA BELA HK	C	135	2.5	296	<b>8 379</b>	4.04	339	3.47	<b>291</b>	407	C84
126	ZAS MEZIHAI A.S.	KNEZICE	H	156	2.1	286	<b>8 912</b>	3.59	320	3.27	<b>291</b>	398	H87
127	ROLN.DRUZSTVO PLEVIS	PLESE - VKK	H	179	2.1	300	<b>8 605</b>	4.38	377	3.37	<b>290</b>	426	H62C23K15
128	AGRO NISOVICE S.R.O.	CERNETICE DK	C	182	2.6	289	<b>8 108</b>	3.92	318	3.58	<b>290</b>	398	C98
129	AGROJILM S.R.O.	JILEMNICE	C	184	2.6	294	<b>8 236</b>	4.25	350	3.50	<b>288</b>	373	C100
130	ZD VODNANY	PRAZAK	C	104	2.5	296	<b>8 016</b>	4.06	326	3.59	<b>288</b>	405	C98
<b>201 - 300 laktací</b>													
1	DRUZSTVO ZAGRA	KYJOVICE	H	221	2.6	296	<b>11 712</b>	3.76	441	3.45	<b>405</b>	402	H78
2	VALASSKE ZOD,DRUZST.	ZASOVAK 1	H	279	2.2	300	<b>12 096</b>	3.85	466	3.33	<b>402</b>	389	H100
3	AGRODRUZSTVO ZAHORI	OSLOV NK	P	293	2.1	300	<b>11 552</b>	3.66	423	3.41	<b>394</b>	407	H100
4	SELEKTA PACOV,A.S.	PACOV	H	296	2.0	301	<b>11 658</b>	3.43	400	3.38	<b>394</b>	402	H100
5	ZEMEDELSKA A.S. LIPA	LIPA	P	258	2.0	294	<b>11 157</b>	3.80	424	3.49	<b>389</b>	402	H98
6	ZP KEBLOV, A.S.	MNICHOVICE	H	281	2.3	301	<b>11 148</b>	3.49	389	3.47	<b>386</b>	382	H99
7	ZD SLOUPNICE	RETOVA	P	271	2.7	294	<b>11 378</b>	3.72	424	3.35	<b>381</b>	374	H97
8	AGRO PERTOLTICE,A.S.	NOVY SAMECHOV	H	212	2.1	299	<b>11 018</b>	3.57	394	3.39	<b>373</b>	402	H97
9	I.ZAS CHORUSICE	CHORUSICE	W	288	2.3	300	<b>11 305</b>	3.78	427	3.29	<b>372</b>	426	H97
10	ZOD KAMEN	KAMEN	H	241	2.5	300	<b>11 088</b>	3.80	422	3.36	<b>372</b>	407	H100

## Seznam stáj s vynikající užítkovostí za ukončené laktace všech krav

Poř.	Chovatel	Stáj	Zápis do PK	Počet lakt.	Prům. poř.	Lakt. dny	Mléko kg	Tuk %	Tuk kg	Blk. %	Blk. Kg	Mezi- dobí	Převaž. plemeno
<b>201 - 300 laktací</b>													
11	VALASSKE ZOD, DRUZST.	STRITEZ NAD BECVOU	H	269	2.3	292	<b>11 129</b>	3.74	416	3.32	<b>370</b>	401	H99
12	ZOD KAMEN	SEDLETIN	H	271	2.3	301	<b>10 686</b>	3.67	392	3.44	<b>368</b>	399	H99
13	ZD SEDLEJOV	SEDLEJOV-VKK	P	242	2.3	301	<b>11 124</b>	3.78	421	3.29	<b>366</b>	406	H100
14	MECLOVSKA ZEMEDEL.AS	BREZI	Z	266	2.3	300	<b>10 497</b>	3.92	412	3.49	<b>366</b>	397	R55H42
15	ZD HNOJICE	HNOJICE VKK	P	216	2.1	298	<b>10 411</b>	3.94	410	3.52	<b>366</b>	414	H98
16	ZEMAX SITBORICE, A.S.	SITBORICE	H	248	2.1	300	<b>10 942</b>	3.49	382	3.35	<b>366</b>	404	H100
17	HESAKO ZEM. VYR. S.R.O	VELKE HERALTICE NK	H	273	2.1	299	<b>10 719</b>	3.93	421	3.40	<b>365</b>	407	H100
18	ZD POJBUKY	DOMAMYSL	H	277	2.1	297	<b>10 703</b>	3.66	391	3.40	<b>364</b>	394	H100
19	AGRO PERTOLTICE, A.S.	BOHDANEC VS	P	229	2.2	299	<b>10 861</b>	3.69	400	3.35	<b>363</b>	402	H93
20	PROTECO AGRO S.R.O.	OHARE, 160	H	223	2.2	300	<b>10 669</b>	3.74	400	3.40	<b>363</b>	406	H96
21	ZD DOLANY	SLATINA K 174	P	281	2.1	295	<b>10 464</b>	3.73	390	3.47	<b>363</b>	378	H93
22	ZP HOSPRIZ, A.S.	HOSPRIZ	P	201	2.2	301	<b>10 586</b>	3.57	378	3.43	<b>363</b>	397	H94
23	ZEMEDELSKE DRUZSTVO	CHODEC	P	230	2.2	298	<b>10 620</b>	3.88	412	3.40	<b>361</b>	409	H98
24	ZDV VESELKA	TICHONICE	H	232	2.1	299	<b>10 696</b>	3.68	393	3.38	<b>361</b>	404	H100
25	AGRO CHOMUTICE A.S.	TRTENICE	H	252	2.0	297	<b>10 563</b>	4.04	427	3.40	<b>359</b>	408	H96
26	AGROS VY-DEDICE A.S.	OPATOVICE	H	225	2.5	295	<b>10 603</b>	3.77	399	3.35	<b>355</b>	429	H96
27	ZOD SLEZSKA DUBINA	VETRKOVICE K4	P	209	2.3	298	<b>10 494</b>	4.00	420	3.37	<b>354</b>	440	H95
28	ZOD KAMEN	TIS	H	278	2.2	301	<b>9 984</b>	3.91	390	3.54	<b>354</b>	410	H99
29	FARMA ROUDNICE S.R.O	ROUDNICE	P	283	2.5	301	<b>10 609</b>	3.38	358	3.32	<b>353</b>	415	H96
30	ZEM. DRUZ. STARE HOBZI	VNOROVICE VKK	H	266	2.3	299	<b>10 202</b>	3.95	403	3.45	<b>352</b>	409	H90
31	AGRA H. DUNAJOVICE AS	TVORIHRAZ	P	218	2.4	301	<b>10 163</b>	3.61	367	3.47	<b>352</b>	396	H75C15
32	AGROZA S.R.O.	ZIROVNICE NK	H	220	2.2	300	<b>10 367</b>	4.06	421	3.39	<b>351</b>	402	H95
33	ZOD MRAKOV	TLUMACOV	H	210	2.5	293	<b>10 631</b>	4.02	428	3.28	<b>349</b>	374	H98
34	DRUZSTVO AGROBEN	BENKOV VKK	H	238	2.1	296	<b>10 376</b>	3.89	404	3.37	<b>349</b>	374	H91
35	AGRA VELKY TYNEC, A.S	KRCMAN VKK	P	297	2.0	302	<b>10 363</b>	3.55	368	3.37	<b>349</b>	418	H100
36	AGRODRUZST. SEBRANICE	POHORA - DOJIRNA	P	207	2.4	297	<b>10 369</b>	3.96	411	3.34	<b>347</b>	405	H86
37	AGRODRUZSTVO ZIMUTIC	BECICE	H	270	2.3	297	<b>10 007</b>	3.98	399	3.46	<b>346</b>	408	H99
38	AGRO LIBOMERICE A.S.	NOVE LHOTICE-KRAVI	C	247	2.5	293	<b>9 372</b>	3.88	363	3.70	<b>346</b>	373	C99
39	ZD HROTOVICE-DRUZST.	HROTOVICE-VKK	H	206	2.3	299	<b>10 137</b>	4.00	406	3.40	<b>345</b>	398	H96
40	ZS SVOBODNE A.S.	HAVLOVICE	P	230	2.0	300	<b>9 658</b>	4.35	420	3.54	<b>342</b>	404	H50R49
41	AGRIA OBRATAN ZOD	CETORAZ	H	298	2.1	299	<b>10 024</b>	3.93	394	3.40	<b>341</b>	399	H99
42	CETA S.R.O.	KOBERICE 202 K3	H	242	2.1	297	<b>10 364</b>	3.74	387	3.29	<b>341</b>	427	H95
43	ZEAS PODORLICKO	BILY UJEZD K212	P	239	2.1	301	<b>10 155</b>	3.74	379	3.36	<b>341</b>	396	H92
44	MIKOLAS FRANTISEK	DOLNI POZARY	W	228	2.3	297	<b>10 079</b>	4.12	416	3.37	<b>340</b>	438	H83K14
45	ZEOS-L-SRO-LITKOVICE	STITNE IV	H	209	2.3	299	<b>10 437</b>	3.91	408	3.25	<b>340</b>	394	H95

## Seznam stájí s vynikající užítkovostí za ukončené laktace všech krav

Poř.	Chovatel	Stáj	Zápis do PK	Počet lakt.	Prům. poř.	Lakt. dny	Mléko kg	Tuk %	Tuk kg	Blk. %	Blk. Kg	Mezi-dobí	Převaž. plemeno
<b>201 - 300 laktací</b>													
46	ALES NEUMAN	OKRESICE	P	261	2.2	299	<b>9 862</b>	4.10	404	3.44	<b>339</b>	400	H95
47	ZOD ONOMYSL	NEPOMERICE VS	P	270	2.3	301	<b>10 116</b>	3.89	394	3.35	<b>339</b>	414	H67R33
48	ZD OLBRAMKOSTEL	OLBRAMKOSTEL VKK	H	247	1.9	298	<b>9 861</b>	3.97	392	3.44	<b>339</b>	406	H94
49	AGRO ZLUNICE A.S.	SBER VKK	H	289	2.6	297	<b>9 961</b>	4.13	412	3.39	<b>338</b>	399	H97
50	ZOD KOLNY	KOLNY VKK	P	292	2.3	297	<b>9 757</b>	3.90	380	3.47	<b>338</b>	388	H62K26
<b>301 - 500 laktací</b>													
1	ROZVODI CERNOV S.R.O	CERNOV VKK	H	427	2.1	300	<b>12 478</b>	3.88	484	3.29	<b>410</b>	396	H100
2	ZEM,A.S. NOVY BYDZOV	NEPOLISY MF	P	427	2.1	302	<b>12 263</b>	3.78	463	3.34	<b>409</b>	394	H99
3	UNESOVSKY STATEK AS.	CHRANCOVICE	H	390	2.3	299	<b>12 104</b>	3.70	448	3.33	<b>403</b>	374	H100
4	ZD DOBRUSKA	DOBRUSKA-MLEC.FARM	H	476	2.2	295	<b>11 694</b>	4.07	476	3.41	<b>399</b>	403	H97
5	UNESOVSKY STATEK AS.	PERNAREC	P	406	2.1	296	<b>11 877</b>	3.74	445	3.30	<b>392</b>	377	H100
6	ZS SLOVEC A.S.	SLOVEC	H	448	2.2	304	<b>11 590</b>	3.73	432	3.36	<b>390</b>	471	H100
7	PODBLANICKO A.S.	VELIS VKK	H	469	2.2	300	<b>11 526</b>	3.70	427	3.38	<b>389</b>	380	H98
8	ZS KOSOVA HORA A.S.	JANOV	P	496	2.2	301	<b>11 064</b>	4.04	447	3.49	<b>386</b>	404	H99
9	AGROPODNIK KOSETICE	KOSETICE	H	455	2.2	300	<b>11 519</b>	3.81	438	3.35	<b>386</b>	403	H100
10	ZOD LESNA	PERNA VKK	H	429	2.0	294	<b>11 396</b>	3.89	443	3.37	<b>384</b>	407	H98
11	ZAS BREZNO	ZIDNEVES I	H	422	2.2	300	<b>11 736</b>	3.60	422	3.26	<b>383</b>	405	H99
12	ZD MIR RATIBOR	HOSTALKOVA K 316	P	337	2.3	297	<b>10 477</b>	4.20	440	3.65	<b>382</b>	393	R76H22
13	ALIMEX NEZVESTICE AS	CICOV	P	489	2.3	302	<b>11 196</b>	3.96	443	3.39	<b>379</b>	388	H99
14	DRUZSTVO VYSOCINA	ARNOLEC	H	497	2.1	302	<b>11 030</b>	3.98	439	3.42	<b>377</b>	385	H94
15	FADOM S.R.O.	DOLNI MESTO	Z	404	2.3	295	<b>10 144</b>	4.08	414	3.72	<b>377</b>	390	R52H35
16	MENDELOVA UNIVERZITA	SZP ZABCICE - VKK	H	463	2.5	301	<b>11 178</b>	3.39	379	3.37	<b>377</b>	417	H100
17	OSEVA A.S. CHRUDIM	VKK KOCI	H	448	2.4	300	<b>11 485</b>	3.93	451	3.27	<b>376</b>	402	H97J01
18	ZD ROSTYN V HODICICH	VKK RUZENA	H	302	2.1	300	<b>11 304</b>	3.79	429	3.33	<b>376</b>	394	H100
19	AGROSPOL M.VOZICE AS	HLASIVO	H	336	1.9	293	<b>11 324</b>	3.43	389	3.32	<b>376</b>	387	H98
20	VOD ZDISLAVICE	ZDISLAVICE H	H	343	1.9	298	<b>11 173</b>	3.86	431	3.36	<b>375</b>	396	H93
21	AGRAS ZELATOVICE A.S	ZELATOVICE VKK 1	H	435	1.8	301	<b>11 390</b>	3.61	411	3.29	<b>375</b>	452	H99
22	VOS ZEMEDELCEU,A.S.	V.OPATOVICE-UHRICE	H	445	2.4	296	<b>11 112</b>	3.50	389	3.37	<b>375</b>	397	H98
23	AGRODAM HOREPNIK SRO	HOREPNIK	H	380	2.2	301	<b>11 269</b>	3.90	440	3.32	<b>374</b>	392	H99
24	ZEVAS VRACLAV A.S.	SEDMLEC	P	350	2.2	293	<b>10 680</b>	4.02	429	3.49	<b>373</b>	395	H99
25	KARSIT AGRO, A.S.	HRIBOJEDY	H	481	2.1	302	<b>11 155</b>	4.08	455	3.33	<b>372</b>	390	H100
26	AGROPODNIK KOSETICE	CHYSNA II	H	355	2.4	303	<b>11 229</b>	4.19	470	3.31	<b>371</b>	412	H100
27	1.HRADECKA ZEMED. AS	BRANKA U OPAVY	P	459	2.2	297	<b>11 426</b>	4.01	458	3.25	<b>371</b>	396	H99
28	ZD ROSTYN V HODICICH	VKK HODICE	H	413	2.3	298	<b>11 093</b>	3.79	420	3.34	<b>371</b>	389	H100
29	ZES KRIVSOUDOV S.R.O	KRIVSOUDOV MF	P	354	2.1	298	<b>10 864</b>	3.81	414	3.42	<b>371</b>	375	H98
30	ZD "KRIZANOVSKO"	KRIZANOV SK	H	318	1.9	301	<b>10 582</b>	4.08	432	3.50	<b>370</b>	393	H100

## Seznam stájí s vynikající užítkovostí za ukončené laktace všech krav

Poř.	Chovatel	Stáj	Zápis do PK	Počet lakt.	Prům. poř.	Lakt. dny	Mléko kg	Tuk %	Tuk kg	Blk. %	Blk. Kg	Mezi- dobí	Převaž. plemeno
<b>501 a více laktací</b>													
1	ZS OSTRETIN A.S.	OSTRETIN-NK	H	587	2.2	300	<b>12 310</b>	3.95	487	3.51	<b>432</b>	419	H100
2	AGRO PODLESI, A.S.	BAHNO	P	545	2.2	297	<b>12 301</b>	3.64	448	3.43	<b>423</b>	383	H98
3	DZV NOVA, A.S.	PETROVICE VKK	H	636	2.1	302	<b>12 523</b>	3.86	483	3.36	<b>420</b>	386	H97J02
4	ZEAS,A.S. POD KUN.H.	BROZANY	H	510	2.1	303	<b>12 399</b>	3.81	473	3.38	<b>420</b>	415	H98
5	ZD KRASNA HORA A.S.	PETROVICE	P	587	2.3	301	<b>12 610</b>	3.69	465	3.31	<b>417</b>	405	H100
6	LUKA,A.S.	VYS.STUDNICE VKK	H	680	2.2	297	<b>12 658</b>	3.68	465	3.29	<b>416</b>	384	H97
7	AGRAS BOHDALOV, A.S.	BOHDALOV VKK	H	661	2.4	296	<b>12 395</b>	3.79	470	3.34	<b>414</b>	397	H100
8	ZERAS A.S.	RADOSTIN	H	672	2.4	302	<b>12 207</b>	3.61	441	3.39	<b>414</b>	380	H100
9	AGRO PODLESI, A.S.	CERVENE JANOVICE	P	634	2.2	300	<b>11 801</b>	3.60	425	3.50	<b>413</b>	378	H89
10	ZEAS PUCLICE A.S.	BUKOVEC	P	773	2.1	300	<b>12 435</b>	3.81	473	3.31	<b>412</b>	394	H99
11	AGRODRUZSTVO ZAHORI	TRESEN	H	528	2.0	302	<b>11 897</b>	3.58	425	3.45	<b>410</b>	391	H100
12	ZD MORASICE	UJEZDEC	H	520	2.1	296	<b>12 242</b>	3.62	443	3.33	<b>408</b>	378	H99
13	ZD CECHTICE	CECHTICE - HOLSTYN	P	597	2.1	297	<b>11 830</b>	3.74	443	3.40	<b>403</b>	389	H99
14	NETIS, A.S.	JABLUNKOV VKK	H	659	2.1	299	<b>12 416</b>	3.78	469	3.21	<b>399</b>	392	H100
15	RYCHOLKA S.R.O.	CHOUSTNIK.HRADISTE	H	504	2.0	303	<b>11 875</b>	3.62	430	3.35	<b>398</b>	381	H100
16	ZDV NOVOVESELSKO	NOVE VESELI	H	731	2.7	299	<b>11 932</b>	3.72	444	3.29	<b>393</b>	404	H99
17	ZS VILEMOV, A.S.	UHELNA PRIBRAM I	P	1 017	2.4	299	<b>11 768</b>	3.75	441	3.34	<b>393</b>	387	H100
18	KLADRUBSKA A.S.	KLADRUBY NOVY KRAV	H	833	2.1	297	<b>11 842</b>	3.71	439	3.31	<b>392</b>	395	H99
19	AGROJECMINEK S.R.O.	CHROPYNE	H	943	2.2	298	<b>11 699</b>	3.75	439	3.35	<b>392</b>	405	H99
20	ROLNICKA A.S.KRALIKY	PETROVICE	P	554	2.0	301	<b>11 679</b>	4.00	467	3.33	<b>389</b>	387	H96

# Seznam krav s vynikající užítkovostí za ukončené laktace

## *The Best Cows*

Pořadí - rank  
Číslo krávy - number of cow  
Zemědělský podnik - breeder  
Stáj - city, farm  
Středisko - region  
Plemeno - breed  
Otec - sire  
Otec matky - sire of dam  
Pořadí laktace - lact. record  
Lakt. dny - days of lactation  
Mléko kg - milk in kg  
Tuk % - fat in %  
Tuk kg - fat in kg  
Blk % - protein in %  
Blk kg - protein in kg  
Souc B+T - protein + fat production  
Mezidobí - calving interval



## Seznam krav s nejvyšší užítkovostí za normované laktace - Český strakatý skot

Poř.	Číslo krávy	Chovatel	Stáj	Plem.	Otec	O. matky	lak.	l. d.	M kg	T %	T kg	B %	B kg	B+T KG	Mezid.	GZW
1	CZ 349749 921	VOD ZDISLAVICE	ZDISLAVICE C	C88R	AMT-048	RAD-319	3	372	16 613	4.23	703	3.36	558	1 261	340	123
2	CZ 349814 921	VOD ZDISLAVICE	ZDISLAVICE C	C100	AMT-066	BCH-102	4	360	15 894	3.95	628	3.61	574	1 202	456	108
3	CZ 415782 921	VOD ZDISLAVICE	ZDISLAVICE C	C100	HUS-010	NIC-027	2	311	15 737	4.02	632	3.40	535	1 167	325	118
4	CZ 503547 961	ZD NOVA VES - VISKA	NOVA VES	C100	HG-335	RAD-214	4	358	15 698	3.66	575	3.63	570	1 145	0	131
5	CZ 415670 921	VOD ZDISLAVICE	ZDISLAVICE C	C100	HUS-010	NIC-013	2	355	14 882	4.04	601	3.59	534	1 135	342	121
6	CZ 387122 921	VOD ZDISLAVICE	ZDISLAVICE C	C100	RAD-442	MOR-171	3	333	14 057	4.30	605	3.72	523	1 128	577	108
7	CZ 292777 971	HD URCICE, DRUZSTVO	URCICE IV	C100	HCH-005	MOR-175	2	316	13 863	4.34	602	3.77	523	1 125	497	115
8	CZ 387183 921	VOD ZDISLAVICE	ZDISLAVICE C	C100	RAD-300	MOR-205	3	335	14 128	4.53	640	3.43	485	1 125	388	108
9	CZ 415827 921	VOD ZDISLAVICE	ZDISLAVICE C	C100	HEL-097	UF-143	2	310	15 376	3.94	606	3.30	508	1 114	333	108
10	CZ 349950 921	VOD ZDISLAVICE	ZDISLAVICE C	C100	NIC-015	RAD-253	3	293	14 499	4.18	606	3.47	503	1 109	369	108
11	CZ 222828 971	HD URCICE, DRUZSTVO	URCICE IV	C100	RAD-314	PRP-731	4	354	13 956	4.74	661	3.17	443	1 104	580	110
12	CZ 415454 921	VOD ZDISLAVICE	ZDISLAVICE C	C100	HG-371	UF-143	2	312	14 516	4.50	653	3.10	450	1 103	350	104
13	CZ 308519 921	VOD ZDISLAVICE	ZDISLAVICE C	C100	RAD-110	MOR-119	4	346	15 283	3.72	568	3.47	531	1 099	452	102
14	CZ 561754 961	ZEMEDELKA A.S. LIPA	LIPA	C100	AMT-048	RAD-298	3	308	14 646	3.80	557	3.68	539	1 096	358	131
15	CZ 193897 951	AGROJILM S.R.O.	JILEMNICE	C100	ZEL-116	RAD-340	2	297	11 820	5.79	684	3.48	411	1 095	389	113
16	CZ 387424 921	VOD ZDISLAVICE	ZDISLAVICE C	C100	HG-365	UF-169	2	321	16 999	3.21	545	3.21	545	1 090	372	112
17	CZ 555189 961	DVP, DRUZSTVO	PYSELI	C100	HG-342	MOR-163	3	357	14 378	3.90	561	3.62	520	1 081	407	116
18	CZ 289550 981	DRUZSTVO ZAGRA	KYJOVICE	C100	UF-094	BCH-113	2	548	13 591	4.10	557	3.82	519	1 076	346	0
19	CZ 285459 952	ZAS MZANY A.S.	MZANY	C100	HG-329	RAD-277	4	335	13 287	4.27	567	3.83	509	1 076	583	115
20	CZ 242536 952	AGROS MIROVA S.R.O.	CESTR	C85R	RAD-298	MOR-059	6	378	12 826	4.71	604	3.68	472	1 076	474	0
21	CZ 347716 953	ZEMEDELKA A.S.	JAVORNE	C100	RAD-318	TAR-062	2	421	13 369	4.37	584	3.65	488	1 072	442	115
22	CZ 337596 952	VOLANICKA ZEMEDELKA	VESELSKA LHOTA VKK	C100	HCH-008	RAD-277	2	341	14 445	4.18	604	3.23	466	1 070	430	120
23	CZ 182832 951	ZETKA STRAZNIK A.S.	ZALESNI LHOTA	C100	HCH-005	MOR-059	3	302	14 182	3.91	555	3.62	514	1 069	0	103
24	CZ 530310 931	ZEM.OBCH.DR. "BLATA"	SEDEC VKK	C100	NIC-041	RAD-110	3	482	13 691	4.09	560	3.70	506	1 066	333	104
25	CZ 531662 961	ZAS KRUCEMBURK	KRUCEMBURK C	C71X	HEL-060	KVA-003	3	340	14 511	3.76	546	3.53	512	1 058	382	109
26	CZ 347938 953	ZD MORASICE	UJEZDEC	C56H	TAR-061	NEA-221	3	405	13 908	3.95	549	3.65	508	1 057	348	0
27	CZ 302524 952	VOLANICKA ZEMEDELKA	VESELSKA LHOTA VKK	C100	HG-335	NIC-015	3	497	13 015	4.48	583	3.64	474	1 057	392	122
28	CZ 259163 952	VOLANICKA ZEMEDELKA	VESELSKA LHOTA VKK	C75H	RAD-277	HG-218	5	383	13 898	4.04	562	3.55	494	1 056	364	105
29	CZ 349898 921	VOD ZDISLAVICE	ZDISLAVICE C	C100	UF-157	BCH-102	3	311	14 698	3.82	561	3.31	487	1 048	426	110
30	CZ 339991 921	VOD ZDISLAVICE	ZDISLAVICE C	C100	BD-065	NIC-010	4	290	14 134	4.25	601	3.16	446	1 047	370	101
31	CZ 291091 952	VOLANICKA ZEMEDELKA	VESELSKA LHOTA VKK	C100	NIC-033	UF-094	3	423	12 806	4.34	556	3.82	489	1 045	415	104
32	CZ 269622 971	ZOD DEJAS	DZBEL	C100	AMT-048	HG-192	3	297	11 495	5.10	586	3.98	458	1 044	389	114
33	CZ 349816 921	VOD ZDISLAVICE	ZDISLAVICE C	C100	AMT-066	BCH-102	4	284	14 426	3.84	554	3.36	485	1 039	372	109
34	CZ 276369 971	HD URCICE, DRUZSTVO	URCICE IV	C100	HCH-005	RAD-359	3	354	13 185	4.27	563	3.59	474	1 037	436	114
35	CZ 316436 953	ZD CHYST	CHYST-K I SCH	C100	HG-335	UF-121	3	423	11 976	5.24	628	3.42	409	1 037	354	113
36	CZ 292736 971	HD URCICE, DRUZSTVO	URCICE IV	C100	BAB-032	HCH-007	2	313	13 707	4.06	556	3.49	479	1 035	514	123
37	CZ 572829 961	ZAS KRUCEMBURK	KRUCEMBURK C	C100	HG-368	EG-035	2	364	13 943	4.00	558	3.41	476	1 034	358	110
38	CZ 250908 952	ZAS MZANY A.S.	MZANY	C100	RAD-214	RAD-276	5	442	12 935	4.55	588	3.45	446	1 034	351	118
39	CZ 420372 961	VOD JETRICOVEC, DRUZ	ZHOREC	C100	MOR-119	HG-073	6	387	13 853	3.97	550	3.49	483	1 033	333	110
40	CZ 619482 961	ZD VELKA CHYSKA	VELKA CHYSKA-VKK	C66R	HCH-008	RED-361	2	464	12 732	4.56	580	3.56	453	1 033	342	117
41	CZ 415481 921	VOD ZDISLAVICE	ZDISLAVICE C	C100	HG-365	NIC-015	2	409	14 411	3.84	554	3.32	478	1 032	338	117
42	CZ 395739 932	ZD MERKLIN U PRESTIC	ZEMETICE	C100	RAD-439	UF-094	4	376	13 431	4.18	561	3.48	468	1 029	348	109
43	CZ 491861 931	ZOD BOROVSANY	BOROVANY VKK	C100	NIC-017	AMT-017	4	629	12 846	4.39	564	3.61	464	1 028	376	109
44	CZ 309883 921	ZAS UZICE A.S.	STANKOVICE	C100	NIC-015	RAD-195	5	332	15 000	3.42	513	3.43	514	1 027	414	124
45	CZ 309811 953	ZOD ZIVANICE	ZIVANICE-K I	C100	RAD-277	BJ-157	3	354	11 533	5.36	618	3.54	408	1 026	367	102
46	CZ 387392 921	VOD ZDISLAVICE	ZDISLAVICE C	C100	UF-157	GEH-003	3	369	13 709	3.99	547	3.49	478	1 025	365	108
47	CZ 433106 931	ZD PL.ZDAR	PL.ZDAR VKK II	C100	NIC-015	TAR-049	6	612	12 992	4.29	558	3.59	467	1 025	360	117
48	CZ 387039 932	AGROCHOV KASEJOVICE	RESANICE	C100	HG-335	BJ-181	4	425	12 300	4.63	569	3.71	456	1 025	417	108
49	CZ 261050 953	ZD ROSICE U CHRASI	ROSICE	C100	AMT-019	NIC-008	5	308	13 393	4.28	573	3.37	451	1 024	395	109
50	CZ 507131 961	ZD CERNOVICE U TAB.	KREC	C100	MOR-219	RAD-110	3	425	13 020	4.19	546	3.66	477	1 023	392	109



## Seznam krav s nejvyšší užítkovostí za normované laktace - Český strakatý skot

Poř.	Číslo krávy	Chovatel	Stáj	Plem.	Otec	O. matky	lak.	l. d.	M kg	T %	T kg	B %	B kg	B+T KG	Mezid.	GZW
51	CZ 278078 953	ZEMEDELKA A.S.	JAVORNE	C100	BCH-102	BD-063	4	378	12 550	4.32	542	3.81	478	1 020	428	109
52	CZ 555444 931	ZD POPELIN	C.OLESNA IV	C100	RAD-318	UF-094	3	328	12 289	4.59	564	3.70	455	1 019	322	111
53	CZ 259076 952	VOLANICKA ZEMEDELKA	VESELSKA LHOTA VKK	C82H	NIC-015	RAD-276	5	320	13 455	4.01	539	3.55	478	1 017	369	110
54	CZ 387285 921	VOD ZDISLAVICE	ZDISLAVICE C	C100	UF-157	HG-289	3	287	13 755	4.01	552	3.38	465	1 017	400	107
55	CZ 569947 931	ZEM.OBCH.DR. "BLATA"	SEDEC VKK	C100	NIC-040	TAR-040	3	310	13 172	4.05	534	3.66	482	1 016	345	101
56	CZ 555454 931	ZD POPELIN	C.OLESNA IV	C100	RAD-318	PPC-063	3	298	11 874	4.78	567	3.78	449	1 016	347	113
57	CZ 319403 952	VOLANICKA ZEMEDELKA	VESELSKA LHOTA VKK	C78H	NIC-033	RAD-298	3	347	12 700	4.08	518	3.91	497	1 015	360	0
58	CZ 349943 921	VOD ZDISLAVICE	ZDISLAVICE C	C100	RAD-442	NIC-016	3	289	12 081	4.83	583	3.58	432	1 015	522	109
59	CZ 315173 952	ZAS MZANY A.S.	MZANY	C88R	BAB-032	RAD-214	3	292	12 330	4.77	588	3.45	426	1 014	349	121
60	CZ 316353 953	ZD CHYST	CHYST-K I SCH	C100	HG-275	NIC-015	3	357	11 723	4.72	553	3.92	460	1 013	370	118
61	CZ 250418 971	HD URCICE, DRUZSTVO	URCICE IV	C100	EG-035	RAD-186	5	306	12 139	4.48	544	3.86	468	1 012	368	106
62	CZ 488261 931	ROD.FARMA-DVORAK	OLESNICE 237	C88R	AMT-034	AMT-013	4	449	12 439	4.57	568	3.55	442	1 010	487	0
63	CZ 291016 952	VOLANICKA ZEMEDELKA	VESELSKA LHOTA VKK	C100	TAR-067	NIC-015	3	519	11 436	5.18	592	3.66	418	1 010	454	109
64	CZ 571086 961	PROAGRO R.SVRATKA AS	RAD.SVRATKA SCH	C100	MOR-184	RAD-309	2	342	13 075	3.89	509	3.82	500	1 009	368	119
65	CZ 612417 961	ZD VELKA LOSENICE	NOVE DVORY-KU	C82R	RAD-345	HG-275	2	373	13 723	3.82	524	3.53	485	1 009	400	117
66	CZ 289567 981	DRUZSTVO ZAGRA	KYJOVICE	C100	UF-094	NIC-017	2	340	13 051	4.07	531	3.66	478	1 009	345	0
67	CZ 234002 971	ZOD DEJAS	DZBEL	C81R	UF-094	REZ-368	6	375	12 267	4.52	555	3.70	454	1 009	365	98
68	CZ 285519 952	ZAS MZANY A.S.	MZANY	C100	HG-335	RAD-276	4	324	12 957	4.54	588	3.25	421	1 009	357	114
69	CZ 422328 931	ZD STRMILOV	STRMILOV	C100	RAD-337	MOR-146	6	292	12 393	4.44	550	3.69	457	1 007	362	105
70	CZ 514306 961	ZD VELKA CHYSKA	SAMSKIN	C74R	RAD-253	HG-192	5	342	12 454	4.34	541	3.73	465	1 006	340	108
71	CZ 352222 921	ZAS UZICE A.S.	STANKOVICE	C100	RAD-253	RAD-282	3	329	14 598	3.37	492	3.51	513	1 005	346	112
72	CZ 449626 961	DVP, DRUZSTVO	PYSEL I	C100	BCH-102	RAD-265	4	462	12 737	4.11	524	3.77	480	1 004	0	119
73	CZ 261239 971	HD URCICE, DRUZSTVO	URCICE IV	C100	PPC-349	PPC-116	3	318	12 039	4.59	552	3.75	452	1 004	388	108
74	CZ 319384 952	VOLANICKA ZEMEDELKA	VESELSKA LHOTA VKK	C85H	RAD-457	BJ-157	3	293	11 613	4.87	565	3.78	439	1 004	403	0
75	CZ 510848 931	ZD POPELIN	C.OLESNA IV	C100	BA-127	BJR-271	3	430	11 215	5.09	571	3.86	433	1 004	374	88
76	CZ 412087 921	ZAS UZICE A.S.	STANKOVICE	C100	AMT-048	TAR-040	2	313	13 520	4.03	545	3.38	457	1 002	471	124
77	CZ 510116 961	HAVL.BOROVA ZEM.A.S.	HAVL.BOROVA-DOLNI	C100	BCH-112	RAD-197	4	322	12 676	4.30	545	3.61	457	1 002	344	99
78	CZ 614248 931	ZEM.OBCH.DR. "BLATA"	SEDEC VKK	C100	RAD-318	UF-125	2	303	14 186	3.61	512	3.45	489	1 001	357	116
79	CZ 485649 961	PROAGRO R.SVRATKA AS	RAD.SVRATKA SCH	C100	MOR-195	HG-212	5	410	13 784	3.77	520	3.49	481	1 001	375	102
80	CZ 474191 931	ZD POPELIN	C.OLESNA IV	C82R	RAD-253	REZ-316	5	318	11 548	4.84	559	3.83	442	1 001	374	99
81	CZ 489623 931	ZEM.OBCH.DR. "BLATA"	SEDEC VKK	C100	NIC-017	RAD-300	4	458	14 373	3.48	500	3.48	500	1 000	413	110
82	CZ 323575 921	ZAS UZICE A.S.	STANKOVICE	C100	RAD-329	REZ-376	5	309	13 029	4.02	524	3.65	475	999	404	110
83	CZ 230832 952	ZE RYCHNOVSKO A.S.	DLOUHA VES	C100	UF-094	BA-106	6	339	12 760	4.17	532	3.66	467	999	404	100
84	CZ 283555 953	ZEMEDELKA A.S.	JAVORNE	C100	NIC-015	HG-218	5	365	12 669	4.18	530	3.69	467	997	355	117
85	CZ 535934 931	AGRA BREZNICE A.S.	BREZNICE	C100	HG-339	MOR-160	3	379	12 269	4.64	569	3.49	428	997	365	117
86	CZ 453475 931	ROD.FARMA-DVORAK	OLESNICE 237	C84R	AMT-034	MOR-040	5	311	11 910	4.80	572	3.57	425	997	338	0
87	CZ 421480 932	ZBIROZKA A.S.	CHEZNOVICE	C75H	RAD-318	NEA-987	2	336	12 936	4.44	575	3.26	422	997	356	0
88	CZ 501793 961	SKOL.STATEK HUMPOLEC	HUMPOLEC, DUSILOV 3ž	C65R	RAD-253	RAD-158	4	332	11 186	5.19	580	3.72	416	996	638	110
89	CZ 299091 953	ZEMEDELKA A.S.	JAVORNE	C100	NIC-015	MOR-192	4	311	12 567	4.21	529	3.71	466	995	502	116
90	CZ 385541 921	ZAS UZICE A.S.	STANKOVICE	C100	HG-279	RAD-332	3	319	11 436	4.77	545	3.93	450	995	353	107
91	CZ 304730 953	ZOD ZIVANICE	ZIVANICE-K I	C100	ZEL-117	MOR-059	4	374	12 061	4.64	560	3.61	435	995	384	104
92	CZ 186901 962	AGRA H.DUNAJOVICE AS	TVORIHRAZ	C100	NIC-015	AMT-023	6	397	13 329	3.82	509	3.64	485	994	404	120
93	CZ 279051 953	ROL.DRUZSTVO KROUNA	KROUNA K174	C87A	UF-094	JUN-635	4	407	13 368	3.95	528	3.49	466	994	618	98
94	CZ 385584 921	ZAS UZICE A.S.	STANKOVICE	C100	RAD-318	NIC-017	2	364	14 242	3.61	514	3.36	479	993	442	122
95	CZ 297741 953	AGROSPOL HOSTOVICE	NOVY KRAVIN	C75X	HEL-083	KVA-003	4	339	13 469	3.91	527	3.46	466	993	438	0
96	CZ 569895 931	ZEM.OBCH.DR. "BLATA"	SEDEC VKK	C100	HG-351	UF-122	3	373	13 040	4.10	534	3.51	458	992	333	105
97	CZ 222922 971	HD URCICE, DRUZSTVO	URCICE IV	C100	MOR-163	RAD-212	6	300	12 805	4.10	525	3.64	466	991	369	110
98	CZ 610927 961	AGRO-STONAROV DRUZS.	STONAROV VKK	C100	HG-329	MKM-257	2	305	13 733	3.86	530	3.36	461	991	439	115
99	CZ 292886 971	HD URCICE, DRUZSTVO	URCICE IV	C100	HG-335	RAD-274	2	334	12 348	4.43	547	3.59	443	990	339	114
100	CZ 499114 961	VOD SIDLEM V KAMENE	VEZNA KSP	C100	HG-331	RAD-217	4	379	12 778	4.12	526	3.62	463	989	413	115

## Seznam krav s nejvyšší užítkovostí za normované laktace - Holštýnský skot

Poř.	Číslo krávy	Chovatel	Stáj	Plem.	Otec	O. matky	lak.	l. d.	M kg	T %	T kg	B %	B kg	B+T KG	Mezid.
1	CZ 324549 953	ZS OSTRETIN A.S.	OSTRETIN-NK	H100	NEO-267	NGA-647	3	522	20 321	3.74	760	3.35	681	1 441	383
2	CZ 288192 953	ZS OSTRETIN A.S.	OSTRETIN-NK	H100	NEO-197	RED-553	3	536	16 773	4.78	802	3.71	623	1 425	677
3	CZ 324792 953	ZS OSTRETIN A.S.	OSTRETIN-NK	H100	NEO-346	NXA-863	3	325	18 772	4.17	782	3.31	622	1 404	474
4	CZ 216003 972	ZEAS NEDAKONICE,A.S.	NEDAKONICE SCH	H100	NEA-987	NEB-921	3	389	17 962	4.19	752	3.62	651	1 403	570
5	CZ 226782 972	POMORAVI BABICE,A.S.	BABICE	H100	NXA-837	NEO-081	3	337	17 021	4.40	749	3.58	609	1 358	389
6	CZ 324806 953	ZS OSTRETIN A.S.	OSTRETIN-NK	H100	NEO-350	NGA-654	3	375	18 595	3.88	721	3.41	635	1 356	357
7	CZ 349717 921	VOD ZDISLAVICE	ZDISLAVICE H	H100	NXB-014	NEO-041	4	341	17 836	4.10	731	3.46	617	1 348	363
8	CZ 349797 921	VOD ZDISLAVICE	ZDISLAVICE H	H100	NXB-017	NXA-480	3	562	20 008	3.69	738	3.04	609	1 347	382
9	CZ 401583 921	I.ZAS CHORUSICE	CHORUSICE	H100	NXB-036	NEA-905	2	343	20 179	3.51	709	3.14	633	1 342	429
10	CZ 525489 961	LUKA,A.S.	VYS.STUDNICE VKK	H100	NXA-831	NXA-499	4	339	18 914	3.79	717	3.27	619	1 336	346
11	CZ 387228 921	VOD ZDISLAVICE	ZDISLAVICE H	H100	NEO-331	NXA-488	3	458	17 300	4.26	737	3.39	587	1 324	363
12	CZ 386114 932	ZEAS PUCLICE A.S.	BUKOVEC	H100	NEA-960	NEA-221	4	410	17 704	4.08	722	3.35	593	1 315	425
13	CZ 316262 921	ZD KRASNA HORA A.S.	PETROVICE	H88X	NGA-657	NXA-525	4	535	17 988	3.91	703	3.34	600	1 303	397
14	CZ 390227 921	AGRO PODLESI, A.S.	BAHNO	H81C	NEA-960	RED-492	3	396	17 723	3.86	684	3.48	616	1 300	352
15	CZ 233602 972	AGROJECMINEK S.R.O.	CHROPYNE	H100	NEO-056	NXA-672	3	323	19 652	3.39	667	3.17	623	1 290	420
16	CZ 251324 952	ZD DOBRUSKA	DOBRUSKA-MLEC.FARMA	H100	NEA-994	NEA-658	5	307	16 763	4.34	728	3.32	557	1 285	428
17	CZ 288087 953	ZS OSTRETIN A.S.	OSTRETIN-NK	H100	NEA-854	NEA-772	4	515	15 501	4.59	712	3.68	570	1 282	378
18	CZ 378634 921	AGRO JESENICE A.S.	HODKOVICE	H100	NEO-344	NXA-507	2	457	18 170	3.79	689	3.25	591	1 280	545
19	CZ 369357 921	ZD KRASNA HORA A.S.	PETROVICE	H100	NEO-136	NXA-750	3	347	18 060	3.57	644	3.48	629	1 273	355
20	CZ 324946 953	ZS OSTRETIN A.S.	OSTRETIN-NK	H100	NEO-346	NEO-103	2	319	16 119	4.19	675	3.70	597	1 272	414
21	CZ 309024 953	ZD SLOUPNICE	DOLNI SLOUPNICE MF	H100	NEO-127	NGA-591	3	398	16 539	4.43	733	3.25	537	1 270	345
22	CZ 359318 932	UNESOVSKY STATEK AS.	CHRANCOVICE	H100	NEO-106	NEA-618	4	467	18 914	3.51	663	3.18	602	1 265	391
23	CZ 357141 921	AGRO PODLESI, A.S.	BAHNO	H100	NEO-127	NXA-816	3	503	17 360	3.81	661	3.47	602	1 263	391
24	CZ 324731 953	ZS OSTRETIN A.S.	OSTRETIN-NK	H100	NEO-328	RED-446	2	550	14 169	4.85	687	4.07	576	1 263	480
25	CZ 301642 952	ROLNICKA A.S.KRALIKY	PETROVICE	H100	NXA-831	NXA-461	3	576	18 399	3.80	700	3.05	562	1 262	350
26	CZ 202087 972	AGROJECMINEK S.R.O.	CHROPYNE	H100	NGA-623	NXA-056	5	343	19 338	3.54	685	2.98	576	1 261	444
27	CZ 559271 961	AGRAS BOHDALOV, A.S.	BOHDALOV VKK	H100	NEO-201	RED-486	3	429	18 046	3.76	679	3.22	581	1 260	374
28	CZ 327201 953	ZD SLOUPNICE	DOLNI SLOUPNICE MF	H100	NEO-209	NGA-623	3	476	15 937	4.76	759	3.14	501	1 260	466
29	CZ 309088 953	ZD SLOUPNICE	DOLNI SLOUPNICE MF	H100	NEO-106	NEA-291	3	331	16 622	4.26	708	3.31	550	1 258	447
30	CZ 324650 953	ZS OSTRETIN A.S.	OSTRETIN-NK	H100	NEO-267	NEA-865	3	521	17 100	4.02	688	3.32	567	1 255	405
31	CZ 250215 972	POMORAVI BABICE,A.S.	BABICE	H100	NXA-816	NEA-371	2	316	15 859	4.32	685	3.59	569	1 254	372
32	CZ 248850 952	KARSIT AGRO, A.S.	HRIBOJEDY	H100	NEA-951	NXA-659	5	314	17 456	4.14	722	3.04	530	1 252	441
33	CZ 288129 953	ZS OSTRETIN A.S.	OSTRETIN-NK	H100	NEO-174	NEA-666	4	481	13 916	5.12	713	3.86	537	1 250	385
34	CZ 559315 961	AGRAS BOHDALOV, A.S.	BOHDALOV VKK	H100	NEO-027	NXA-475	3	506	19 763	3.32	656	3.00	593	1 249	462
35	CZ 349728 921	VOD ZDISLAVICE	ZDISLAVICE H	H100	NXA-972	NEO-027	2	357	18 797	3.50	658	3.14	591	1 249	725
36	CZ 328952 953	ZEAS,A.S. POD KUN.H.	BROZANY	H100	NEA-782	NXA-018	2	464	15 089	4.72	712	3.55	536	1 248	627
37	CZ 173027 951	ZOD BRNISTE	VELKY GRUNOV VKK	H100	NEA-548	NGA-562	5	351	16 452	4.23	696	3.35	551	1 247	381
38	CZ 347249 932	ZEAS PUCLICE A.S.	BUKOVEC	H100	NXA-816	RED-429	5	398	17 591	3.89	684	3.19	561	1 245	435
39	CZ 582637 961	AGRAS BOHDALOV, A.S.	BOHDALOV VKK	H100	NEA-844	NXA-601	2	338	17 720	3.79	671	3.23	573	1 244	420
40	CZ 384565 921	STATEK NOVAKS.R.O.	KOBYLNIKY VKK	H100	NEA-782	NBY-183	3	386	17 822	3.68	655	3.30	588	1 243	509
41	CZ 225250 972	AGD MORKOVICE,DRUZS.	POCENICE VKK	H100	NXA-986	NEA-143	3	294	16 369	4.02	658	3.57	585	1 243	385
42	CZ 545685 931	AGRODRUZSTVO ZAHORI	TRESEN	H100	NEO-103	NEA-854	3	506	17 235	3.96	683	3.25	560	1 243	458
43	CZ 301633 952	ROLNICKA A.S.KRALIKY	PETROVICE	H100	NEA-654	NXA-844	3	348	14 216	5.00	711	3.74	532	1 243	346
44	CZ 238765 962	ZEMOS A.S.	VELKE NEMCICE	H100	NXB-042	NXA-995	2	353	16 379	4.37	715	3.21	526	1 241	465
45	CZ 324570 953	ZS OSTRETIN A.S.	OSTRETIN-NK	H100	NEA-739	NEA-130	3	377	17 527	3.72	652	3.35	587	1 239	367
46	CZ 242865 972	AGROJECMINEK S.R.O.	CHROPYNE	H100	NXB-134	NEO-076	2	355	16 325	4.14	676	3.45	563	1 239	514
47	CZ 349874 921	VOD ZDISLAVICE	ZDISLAVICE H	H100	NXA-972	NEA-994	3	407	17 464	3.56	622	3.53	616	1 238	415
48	CZ 569921 961	ROZVODI CERNOV S.R.O	CERNOV VKK	H100	NEO-336	NEA-490	2	337	19 254	3.43	661	2.99	576	1 237	479
49	CZ 349580 921	VOD ZDISLAVICE	ZDISLAVICE H	H75X	NXA-972		3	455	17 155	3.84	659	3.36	576	1 235	440
50	CZ 385903 932	ZEAS PUCLICE A.S.	BUKOVEC	H100	NEA-847	RED-500	4	345	18 687	3.56	666	3.04	569	1 235	480

## Seznam krav s nejvyšší užítkovostí za normované laktace - Holštýnský skot

Poř.	Číslo krávy	Chovatel	Stáj	Plem.	Otec	O. matky	lak.	l. d.	M kg	T %	T kg	B %	B kg	B+T KG	Mezid.
51	CZ 282696 952	KARSIT AGRO, A.S.	HRIBOJEDY	H100	NXA-931	NXA-589	4	324	15 511	4.49	696	3.47	539	1 235	443
52	CZ 260263 953	ZS OSTRETIN A.S.	OSTRETIN-NK	H100	NXA-735	NEA-585	5	505	16 511	4.05	668	3.43	566	1 234	521
53	CZ 413638 921	DZV NOVA, A.S.	PETROVICE VKK	H100	NEO-011	NXA-701	2	352	16 901	3.89	657	3.41	576	1 233	358
54	CZ 250240 972	POMORAVI BABICE,A.S.	BABICE	H100	NEO-454	NEA-058	1	453	15 205	4.68	711	3.43	522	1 233	26/25
55	CZ 324680 953	ZS OSTRETIN A.S.	OSTRETIN-NK	H100	NEO-267	NXA-582	3	508	16 799	3.96	665	3.37	566	1 231	408
56	CZ 394551 921	ZD KRASNA HORA A.S.	PETROVICE	H100	NXB-067	NEA-526	2	460	17 765	3.66	651	3.26	579	1 230	448
57	CZ 264628 981	DRUZSTVO ZAGRA	KYJOVICE	H75X	NEA-973		3	492	16 804	3.89	654	3.42	575	1 229	599
58	CZ 316541 921	ZD KRASNA HORA A.S.	PETROVICE	H100	NXA-919	NEA-392	4	413	18 513	3.49	647	3.14	581	1 228	386
59	CZ 375761 921	AGRO PODLESI, A.S.	BAHNO	H100	NEO-126	NXA-701	3	294	17 787	3.35	596	3.55	631	1 227	354
60	CZ 561872 961	BEZOUSKA MICHAL	HORNI STUDENEC 7	H100	NXA-961	NEA-412	3	426	16 334	4.21	687	3.30	539	1 226	496
61	CZ 394497 921	ZD KRASNA HORA A.S.	PETROVICE	H100	280-327	NXB-035	2	461	18 937	3.45	653	3.02	572	1 225	449
62	CZ 283287 952	ROLNICKA A.S.KRALIKY	PETROVICE	H100	NXA-831	NEA-058	3	402	17 381	3.95	686	3.09	537	1 223	541
63	CZ 605472 961	ROZVODI CERNOV S.R.O	CERNOV VKK	H100	NXB-070	NEA-888	2	429	16 667	4.17	695	3.16	527	1 222	363
64	CZ 288195 953	ZS OSTRETIN A.S.	OSTRETIN-NK	R100	NEO-198	NEA-783	4	500	14 714	4.53	667	3.77	554	1 221	383
65	CZ 559339 961	AGRAS BOHDALOV, A.S.	BOHDALOV VKK	H100	NEO-282	NXA-601	3	422	16 790	4.05	680	3.22	541	1 221	422
66	CZ 384498 921	STATEK NOVAKS.R.O.	KOBYLNIKY VKK	H75C	NEO-267	NXA-813	3	448	17 418	3.92	682	3.09	539	1 221	477
67	CZ 324675 953	ZS OSTRETIN A.S.	OSTRETIN-NK	H100	NEO-281	NEA-641	3	368	15 103	4.20	634	3.87	584	1 218	593
68	CZ 376971 921	DZV NOVA, A.S.	PETROVICE VKK	H100	NEO-103	NEA-960	3	315	15 990	4.13	661	3.48	556	1 217	446
69	CZ 321357 953	ZEVAS VRACLAV A.S.	SEDLIC	H100	NEO-201	NXA-889	3	291	17 258	3.75	647	3.30	569	1 216	330
70	CZ 239089 981	NETIS, A.S.	JABLUNKOV VKK	H100	NXA-481	NEA-164	5	414	18 506	3.42	632	3.15	583	1 215	367
71	CZ 406577 932	KLADRUBSKA A.S.	KLADRUBY NOVY KRAVIN	H75C	NEA-837	NGA-551	4	337	17 468	3.69	645	3.26	570	1 215	366
72	CZ 486695 961	AGRAS BOHDALOV, A.S.	BOHDALOV VKK	H100	RED-562	RED-486	5	327	18 117	3.60	653	3.10	562	1 215	430
73	CZ 394503 921	ZD KRASNA HORA A.S.	PETROVICE	H100	NXB-100	NEA-648	2	494	17 547	3.74	657	3.18	558	1 215	483
74	CZ 413814 921	ZS KOSOVA HORA A.S.	JANOV	H100	NEO-341	NEA-314	2	402	17 320	3.86	668	3.16	547	1 215	452
75	CZ 336534 952	ZD DOBRUSKA	DOBRUSKA-MLEC.FARMA	H100	NEA-865	NXA-638	2	373	15 149	4.57	693	3.45	522	1 215	441
76	CZ 226777 972	POMORAVI BABICE,A.S.	BABICE	H100	NEO-258	NEO-056	2	371	15 146	4.61	698	3.41	517	1 215	582
77	CZ 586298 961	ZP OSTROV,A.S.	OSTROV	H100	NXA-941	NEO-056	3	345	18 037	3.38	610	3.35	604	1 214	408
78	CZ 402639 932	ALIMEX NEZVESTICE AS	CICOV	H100	NEA-960	NEA-740	3	305	18 143	3.50	635	3.19	578	1 213	462
79	CZ 545742 931	AGRODRUZSTVO ZAHORI	OSLOV NK	H100	NXB-037	NEA-113	3	388	15 849	4.18	663	3.47	550	1 213	488
80	CZ 323078 952	ROLNICKA A.S.KRALIKY	PETROVICE	H100	NXA-956	NEA-137	2	354	16 339	4.14	676	3.29	537	1 213	357
81	CZ 486042 931	AGRODRUZSTVO ZAHORI	TRESEN	H100	NEO-103	NXA-667	4	539	18 466	3.38	625	3.18	587	1 212	412
82	CZ 385908 932	ZEAS PUCLICE A.S.	BUKOVEC	H100	NEO-063	NEA-149	4	337	18 740	3.52	659	2.95	553	1 212	459
83	CZ 270638 952	ZD DOBRUSKA	DOBRUSKA-MLEC.FARMA	H100	NEO-010	NXA-438	4	361	16 658	4.00	667	3.27	545	1 212	506
84	CZ 345192 921	ZD KRASNA HORA A.S.	PETROVICE	H100	NEA-986	NEA-767	4	332	17 050	3.81	649	3.30	562	1 211	402
85	CZ 324674 953	ZS OSTRETIN A.S.	OSTRETIN-NK	H100	NEO-328	NEO-103	3	418	15 146	4.29	650	3.70	560	1 210	384
86	CZ 619941 961	LUKA,A.S.	VYS.STUDNICE VKK	H100	NEO-306	NXA-686	3	303	17 692	3.59	636	3.24	573	1 209	350
87	CZ 370502 921	DZV NOVA, A.S.	PETROVICE VKK	H75C	NEA-198	NEA-857	3	391	17 198	3.90	671	3.13	538	1 209	357
88	CZ 302791 953	ZD DOLNI UJEZD	VIDLATA SEC VKK	H100	NEA-361	NEA-758	5	320	15 266	4.17	636	3.75	572	1 208	410
89	CZ 216000 972	ZEAS NEDAKONICE,A.S.	NEDAKONICE SCH	H100	NEA-987	NXA-773	3	343	15 190	4.29	651	3.67	557	1 208	520
90	CZ 326740 921	AGROBOS,SPOL.S R.O.	SLATINA	H100	NEO-027	NUN-107	4	391	17 524	3.75	658	3.14	550	1 208	469
91	CZ 376064 921	ZS SLOVEC A.S.	SLOVEC	H100	NEO-258	RED-486	2	605	16 442	4.21	693	3.13	515	1 208	509
92	CZ 537434 961	ZERAS A.S.	RADOSTIN	H100	NXA-686	NEO-044	4	379	18 789	3.20	602	3.22	605	1 207	377
93	CZ 274247 981	NETIS, A.S.	JABLUNKOV VKK	H100	NEO-282	NXA-919	3	389	16 562	3.91	648	3.38	559	1 207	358
94	CZ 226738 972	POMORAVI BABICE,A.S.	BABICE	H100	NEA-987	NEA-895	3	398	15 200	4.31	655	3.63	552	1 207	447
95	CZ 275696 952	AGROS MIROVA S.R.O.	LHOTA SEMINOVA	H100	NEA-864	NXA-271	5	321	18 010	3.48	626	3.21	579	1 205	404
96	CZ 492928 931	AGRA BREZNICE A.S.	BREZNICE	H100	NEA-371	NEA-058	3	383	14 935	4.56	681	3.51	524	1 205	511
97	CZ 319266 932	ZBIROZSKA A.S.	LHOTA POD RADCEM	H100	NXA-701	NEB-921	5	359	15 198	4.43	673	3.49	531	1 204	345
98	CZ 216008 972	POMORAVI BABICE,A.S.	BABICE	H100	NEA-987	NEA-894	3	356	15 274	4.29	655	3.59	548	1 203	350
99	CZ 430650 921	AGRO PODLESI, A.S.	CERVENE JANOVICE	H100	NEO-331	NXA-627	2	311	16 698	3.52	587	3.68	615	1 202	357
100	CZ 226732 972	POMORAVI BABICE,A.S.	BABICE	H100	NEA-745	NEA-221	3	376	16 075	3.90	627	3.58	575	1 202	401

## Seznam krav s nejvyšší užítkovostí za normované laktace - ostatní plemena

Poř.	Číslo krávy	Chovatel	Stáj	Plem.	Otec	O. matky	lak.	l. d.	M kg	T %	T kg	B %	B kg	B+T KG	Mezid.
1	CZ 543350 961	FADOM S.R.O.	DOLNI MESTO	V56R	VIC-008	RED-486	4	335	14 011	4.45	624	3.73	523	1 147	467
2	CZ 230119 962	ZEMOS A.S.	VELKE NEMCICE	CI100	UF-149	UF-129	3	363	13 010	4.63	602	3.54	460	1 062	371
3	CZ 585213 961	FADOM S.R.O.	DOLNI MESTO	V56R	TMB-043	RED-486	3	359	12 072	4.51	544	4.23	511	1 055	352
4	DE 949811 905	I.ZAS CHORUSICE	CHORUSICE	V100	HUT-003	273-274	3	322	14 596	3.66	534	3.39	495	1 029	367
5	CZ 295574 952	AGROS MIROVA S.R.O.	LHOTA SEMINOVA	X80H			4	348	14 280	3.80	542	3.35	479	1 021	411
6	CZ 307253 953	ZEAS,A.S. POD KUN.H.	BROZANY	V88H	TMB-021	TMB-024	4	435	12 670	4.30	545	3.69	468	1 013	427
7	CZ 326157 952	AGROS MIROVA S.R.O.	LHOTA SEMINOVA	X63H		NEA-914	2	316	13 425	4.04	542	3.50	470	1 012	423
8	CZ 290913 953	ZEAS,A.S. POD KUN.H.	BROZANY	V63H	TMB-021	RED-446	4	443	12 797	4.09	523	3.78	484	1 007	589
9	CZ 543486 961	FADOM S.R.O.	DOLNI MESTO	V65R	TMB-043	RED-446	3	332	12 882	3.88	500	3.93	506	1 006	345
10	CZ 317748 953	ZD ROSICE U CHRASTI	ROSICE	CI100	UF-149	UF-084	3	388	13 074	4.28	560	3.41	446	1 006	353
11	CZ 230116 962	ZEMOS A.S.	VELKE NEMCICE	CI100	HEL-083	NIC-014	3	319	13 238	4.03	534	3.50	463	997	323
12	CZ 297117 981	ZOD HLAVNICE	HLAVNICE	V56H	VIC-008	NEA-844	2	308	11 463	4.78	548	3.91	448	996	361
13	CZ 516001 961	FADOM S.R.O.	DOLNI MESTO	V56R	VIC-008	RED-486	4	271	12 543	4.14	519	3.78	474	993	342
14	CZ 396440 921	DZV NOVA, A.S.	PETROVICE VKK	J100	JEM-006	JTP-055	3	306	12 868	4.41	567	3.29	423	990	445
15	DE 949533 029	MIKOLAS FRANTISEK	DOLNI POZARY	V100	TMB-058	HUT-003	2	362	11 094	5.12	568	3.80	422	990	394
16	CZ 429388 932	MECLOVSKA ZEMEDELAS	VKK SRBY	V75R	TMB-024	PAT-004	3	318	12 026	4.45	535	3.73	448	983	392
17	CZ 278793 953	ZD ROSICE U CHRASTI	ROSICE	CI100	NIC-011	HEL-059	5	478	12 659	4.34	550	3.40	431	981	394
18	CZ 400257 931	ZOD CHOUSTNIK	CHRBONIN	V66H	TMB-022		5	520	11 016	5.07	558	3.82	421	979	829
19	CZ 461274 961	SENAGRO A.S.	SENOZATY	V60R	TMB-021	RED-515	5	420	12 424	4.43	551	3.44	427	978	430
20	CZ 543500 961	FADOM S.R.O.	DOLNI MESTO	V56R	TMB-043	RED-486	3	352	11 804	4.35	514	3.90	460	974	340
21	CZ 479920 961	FADOM S.R.O.	DOLNI MESTO	V56R	TMB-031	RED-486	4	297	11 505	4.42	509	3.96	456	965	556
22	CZ 326898 953	ZD ROSICE U CHRASTI	ROSICE	CI100	UF-149	UF-084	3	310	12 039	4.39	528	3.61	435	963	366
23	CZ 350236 932	VELKY BOR-VOD	VELKY BOR-NOVA HALA	V75H	TMB-021	TMB-010	4	349	13 263	3.94	522	3.29	436	958	423
24	CZ 505033 961	SENAGRO A.S.	SENOZATY	V61R	PAT-004	RED-434	5	328	11 987	4.20	503	3.79	454	957	400
25	CZ 343998 932	VELKY BOR-VOD	VELKY BOR-NOVA HALA	V88C	TMB-021	TMB-022	5	363	12 777	3.99	510	3.44	440	950	409
26	CZ 317806 953	ZD ROSICE U CHRASTI	ROSICE	CI100	UF-149	NIC-011	4	337	12 401	4.25	527	3.41	423	950	322
27	CZ 317638 953	ZD ROSICE U CHRASTI	ROSICE	CI100	UF-149	UF-084	3	388	11 038	4.90	541	3.69	407	948	422
28	CZ 401529 921	I.ZAS CHORUSICE	CHORUSICE	V75H	HUT-003	TMB-012	2	340	12 302	4.02	495	3.65	449	944	355
29	CZ 340067 932	KLADRUBSKA A.S.	KLADRUBY NOVY KRAVIN	X58H		NGA-239	5	337	12 562	3.99	501	3.51	441	942	483
30	CZ 226280 962	ZEMOS A.S.	VELKE NEMCICE	CI100	UF-149	AMT-019	3	311	12 863	4.02	517	3.30	424	941	414
31	CZ 432409 921	DZV NOVA, A.S.	PETROVICE VKK	J100	JEM-006	JIM-009	2	308	10 951	4.74	519	3.85	422	941	398
32	CZ 399098 921	MONTAMILK,S.R.O.	KAMENNE ZBOZI	V75H	HUV-001	TMB-033	2	333	14 191	3.47	493	3.15	447	940	363
33	CZ 401574 921	I.ZAS CHORUSICE	CHORUSICE,	J100	JTP-062	JHO-017	2	312	10 165	5.02	510	4.23	430	940	371
34	CZ 584469 961	ZD POZOVICE	SMILOV	CI100	UF-161	AMT-062	2	310	13 007	3.77	490	3.44	448	938	416
35	CZ 283547 952	AGR.LHOTA P.LIBCANY	OSICKY	CI100	NIC-029	HEL-061	4	453	12 886	3.95	509	3.32	428	937	377
36	CZ 303805 952	AGROCHOV SOBOTKA A.S	STANKOVA LHOTA	V88H	TMB-039	TMB-022	2	303	10 953	4.80	526	3.75	411	937	344
37	CZ 455863 931	JINDROVA ZEMED.FARMA	LIPANOVICE	J100	JIM-004	JTP-038	5	284	8 994	6.07	546	4.34	390	936	330
38	CZ 342227 932	MECLOVSKA ZEMEDELAS	VKK SRBY	V75R	TMB-027	TMB-021	5	455	11 744	4.21	495	3.75	440	935	433
39	CZ 541552 931	ZD BELCICE	BELCICE	CI100	UF-161	NIC-015	4	339	13 000	3.82	497	3.34	434	931	362
40	CZ 463073 921	I.ZAS CHORUSICE	CHORUSICE,	J100	JEM-011	JEM-005	1	308	10 333	4.87	503	4.14	428	931	25/08
41	CZ 406128 932	MECLOVSKA ZEMEDELAS	VKK SRBY	V75H	PAT-004	TMB-012	3	371	12 020	4.13	496	3.59	432	928	449
42	CZ 333083 921	MONTAMILK,S.R.O.	KAMENNE ZBOZI	V75H	TMB-021	TMB-022	5	460	13 083	3.66	479	3.42	447	926	376
43	CZ 504995 961	SENAGRO A.S.	SENOZATY	V60R	TMB-031	RED-437	4	288	10 187	4.84	493	4.22	430	923	413
44	CZ 543403 961	FADOM S.R.O.	DOLNI MESTO	V100	TMB-043	TMB-031	3	320	11 915	3.90	465	3.84	457	922	357
45	CZ 534127 961	BROZ MIROSLAV	RADNOV 38	X69H		NEA-352	4	326	11 605	4.36	506	3.58	415	921	457
46	CZ 584541 961	ZD POZOVICE	SMILOV	CI100	NIC-043	UF-161	2	417	11 866	4.19	497	3.55	421	918	440
47	CZ 384051 932	VSEZEP S.R.O.HAJEK	VSERUBY	V85R	TMB-040	TMB-022	3	287	10 590	4.80	508	3.83	406	914	360
48	CZ 195783 962	ZEMOS A.S.	VELKE NEMCICE	CI100	HEL-078	UF-129	5	335	11 183	4.56	510	3.61	404	914	399
49	CZ 205370 962	ZEMOS A.S.	VELKE NEMCICE	CI100	UF-131	UF-076	5	338	11 445	4.44	508	3.53	404	912	456
50	CZ 585160 931	ZD BELCICE	HORNOSIN	CI100	AMT-066	NIC-015	2	479	12 326	3.76	464	3.62	446	910	377

## Výsledky KU v jednotlivých stájích a krajích

### *Results of Milk Recording According to Regions*

Met. KU	metoda provádění KU	the method of milk recording
char. st.	charakter stáje	the type of stable
výr. ob.	výrobní oblast	production area
	kombinace PK ve stáji	combination of herdbooks in the herd
	název stáje, zemědělského podniku	name of agriculture enterprise
l.d.	počet laktačních dnů	number of lactation days
	První laktace	1st lactations
	Druhé a další laktace	2nd and other lactations
	Všechny laktace	All lactations
pč.l.	počet krav s uzávěrkou za normované laktace	number of cows with close in standard lactation
l.d.	počet laktačních dnů	number of lactation days
M kg	mléko kg	milk in kg
T %	tuk %	fat in %
T kg	tuk kg	fat in kg
B %	bílkovina %	protein in %
B kg	bílkovina kg	protein in kg
věk	věk při prvním otelení v m/d	age at first calving (month and days)
mez.	mezidobí ve dnech	calving interval

## Ročenka kontroly užítkovosti 2019

Met. KU char. st.	výr. ob.	Název stáje/ zemědělského podniku	První laktace								Druhé a další laktace								Všechny laktace						Pr. d. 1. KU		
			pč. l.	l. d.	M kg	T %	T kg	B %	B kg	věk	pč. l.	l. d.	M kg	T %	T kg	B %	B kg	věk	poč. l.	l. d.	M kg	T %	T kg	B %		B kg	plem.
Hlavní město Praha																											
AP N	C	UHRINEVES -NETLUKY	8	299	4 299	4.47	192	3.54	152	25/19	10	293	5 472	4.33	237	3.43	188	410	18	296	4 951	4.39	217	3.47	172	C83L17	21.3
AP N	H	UHRINEVES-NETLUKY	49	297	8 081	3.90	315	3.35	271	24/07	90	294	10 222	3.79	388	3.29	336	400	139	295	9 468	3.82	362	3.31	313	H100	21.8
AP N	C	UHRINEVES-NETLUKY	16	288	6 473	4.23	274	3.52	228	24/23	15	295	8 433	3.91	330	3.55	300	374	31	291	7 421	4.06	301	3.54	262	C100	20.4
002699	CHOV	VOUZ UHRINEVES	73	295	7 314	4.00	293	3.39	248	24/15	115	294	9 576	3.83	367	3.33	319	397	188	295	8 698	3.89	338	3.35	291	H71C28L02	
Výsledky za hlavní město Praha			73	295	7 314	4	293	3.39	248	24/15	115	294	9 576	3.83	367	3.33	319	397	188	295	8 698	3.89	338	3.35	291	H71C28L02	
Středočeský kraj																											
AA N	P	DRUZEC	40	299	9 199	3.87	356	3.55	326	24/16	52	299	10 412	3.97	413	3.49	363	397	92	299	9 885	3.93	388	3.51	347	H87	20.5
AA N	-	KACICE	47	299	5 417	5.65	306	4.29	232	23/18								47	299	5 417	5.65	306	4.29	232	J100	19.0	
AA N	P	KACICE	81	302	7 236	4.19	303	3.68	266	25/03	150	299	8 280	4.14	343	3.64	301	419	231	300	7 914	4.16	329	3.65	289	C88	20.6
001010	CHOV	AGD KACICE, S.R.O.	169	300	7 193	4.41	317	3.77	271	24/18	205	299	8 784	4.1	360	3.60	316	413	374	300	8 065	4.22	341	3.67	296	C58H27J12	
AA H	H	VRAZDOVY LHOTICE	144	297	7 585	3.86	293	3.44	261	26/24	168	299	9 021	3.85	347	3.36	303	412	312	298	8 358	3.86	322	3.39	284	H78	23.1
000039	CHOV	AGRO DOLNI KRALOVICE	144	297	7 585	3.86	293	3.44	261	26/24	168	299	9 021	3.85	347	3.36	303	412	312	298	8 358	3.86	322	3.39	284		
AA N	H	HODKOVICE	384	298	10 183	3.64	371	3.33	339	23/22	620	300	12 143	3.69	449	3.39	412	392	1004	299	11 394	3.68	419	3.37	384	H96	21.4
002704	CHOV	AGRO JESENICE A.S.	384	298	10 183	3.64	371	3.33	339	23/22	620	300	12 143	3.69	449	3.39	412	392	1004	299	11 394	3.68	419	3.37	384		
AA H	C	MESETICE	46	295	6 356	3.81	242	3.49	222	28/14	71	293	7 469	3.8	283	3.52	263	406	117	294	7 031	3.80	267	3.51	247	C99	21.1
000059	CHOV	AGRO MESETICE S.R.O.	46	295	6 356	3.81	242	3.49	222	28/14	71	293	7 469	3.8	283	3.52	263	406	117	294	7 031	3.80	267	3.51	247		
AA H	P	BOHDANEC VS	80	299	10 130	3.69	373	3.35	339	23/18	149	299	11 253	3.69	415	3.35	377	402	229	299	10 861	3.69	400	3.35	363	H93	20.6
AA H	H	NOVY SAMECHOV	86	301	10 107	3.61	365	3.40	344	22/29	126	298	11 640	3.55	413	3.38	394	402	212	299	11 018	3.57	394	3.39	373	H97	21.7
001433	CHOV	AGRO PERTOLTICE, A.S.	166	300	10 118	3.65	369	3.38	342	23/08	275	299	11 430	3.62	414	3.36	384	402	441	299	10 936	3.63	397	3.37	368	H95	
AA H	P	BAHNO	188	296	11 103	3.66	407	3.45	383	22/15	357	297	12 932	3.63	470	3.43	443	383	545	297	12 301	3.64	448	3.43	423	H98	21.1
AA H	P	CERVENE JANOVICE	264	299	10 796	3.65	394	3.48	376	22/15	370	300	12 518	3.57	447	3.51	439	378	634	300	11 801	3.60	425	3.50	413	H89	22.0
001427	CHOV	AGRO PODLESI, A.S.	452	298	10 923	3.65	399	3.47	379	22/15	727	299	12 722	3.6	458	3.47	441	380	1179	299	12 032	3.62	436	3.47	417	H93	
AA H	H	PRESTAVLY-FARMA	75	302	8 406	4.28	360	3.37	284	25/00	73	298	8 888	4.32	384	3.38	301	437	148	300	8 644	4.30	372	3.38	292	H94	24.5
000095	CHOV	AGRO PRESTAVLY A.S.	75	302	8 406	4.28	360	3.37	284	25/00	73	298	8 888	4.32	384	3.38	301	437	148	300	8 644	4.30	372	3.38	292		
AA N	C	SOKOLEC NS	73	303	8 832	3.68	325	3.36	297	28/01	84	301	9 456	3.78	357	3.31	313	449	157	302	9 166	3.74	342	3.34	306	H80K15	21.6
002284	CHOV	AGRO SOKOLEC, A.S.	73	303	8 832	3.68	325	3.36	297	28/01	84	301	9 456	3.78	357	3.31	313	449	157	302	9 166	3.74	342	3.34	306		
AA H	H	STUPICE	18	296	4 378	4.09	179	3.20	140	30/26	38	291	4 847	4.09	198	3.36	163	402	56	293	4 696	4.09	192	3.31	156	C78K16	19.2
000088	CHOV	AGRO STRED S.R.O.	18	296	4 378	4.09	179	3.20	140	30/26	38	291	4 847	4.09	198	3.36	163	402	56	293	4 696	4.09	192	3.31	156		
AP N	H	VYSEHOROVICE VKK	99	297	9 012	3.62	326	3.32	299	25/12	209	299	10 335	3.63	375	3.31	342	391	308	298	9 910	3.63	360	3.31	328	H100	20.1
002570	CHOV	AGRO VYSEHOROVICE	99	297	9 012	3.62	326	3.32	299	25/12	209	299	10 335	3.63	375	3.31	342	391	308	298	9 910	3.63	360	3.31	328		
AA N	H	SLATINA	58	302	10 245	3.88	397	3.50	358	24/01	77	300	12 669	3.75	475	3.49	443	408	135	301	11 627	3.80	442	3.50	406	H100	22.0
001007	CHOV	AGROBOS, SPOL.S R.O.	58	302	10 245	3.88	397	3.50	358	24/01	77	300	12 669	3.75	475	3.49	443	408	135	301	11 627	3.80	442	3.50	406		
AA H	P	HORNI LHOTA-FARMA	100	302	9 508	3.70	352	3.39	322	24/04	142	302	9 349	3.8	355	3.46	324	387	242	302	9 415	3.76	354	3.43	323	H74K15	22.3
AA H	H	NACERADEC	67	303	10 789	3.71	400	3.22	348	23/29	127	302	11 408	3.68	420	3.25	371	416	194	302	11 194	3.69	413	3.24	363	H97	26.4
AA H	C	NACERADEC C	20	302	8 601	3.85	332	3.44	296	24/12	26	298	10 609	3.86	410	3.49	370	394	46	300	9 736	3.86	376	3.47	338	C98	27.8
000089	CHOV	AGRODR. NACERADEC	187	302	9 870	3.72	367	3.33	328	24/03	295	302	10 346	3.75	388	3.36	348	400	482	302	10 162	3.74	380	3.35	340	H76C14	
AP N	H	BYKOS VKK	99	288	4 743	4.00	190	3.11	147	23/02	137	290	6 185	4.19	259	3.28	203	406	236	289	5 580	4.12	230	3.22	179	H64K35	22.7
000748	CHOV	AGRODRUZSTVO BYKOS	99	288	4 743	4.00	190	3.11	147	23/02	137	290	6 185	4.19	259	3.28	203	406	236	289	5 580	4.12	230	3.22	179		
AP H	P	SIPY	10	302	4 902	4.86	238	3.44	169	30/21	6	287	4 734	4.73	224	3.38	160	592	16	297	4 839	4.81	233	3.42	165	C56H40	
003486	CHOV	AGROFARM SIPY S.R.O.	10	302	4 902	4.86	238	3.44	169	30/21	6	287	4 734	4.73	224	3.38	160	592	16	297	4 839	4.81	233	3.42	165		
AP N	P	JIKEV	46	298	6 506	4.14	270	3.42	223	24/25	75	299	8 114	4.1	333	3.43	278	427	121	298	7 503	4.12	309	3.43	257	H69C20	20.7
002274	CHOV	AGROMA-JIKEV, S.R.O.	46	298	6 506	4.14	270	3.42	223	24/25	75	299	8 114	4.1	333	3.43	278	427	121	298	7 503	4.12	309	3.43	257		
AA H	H	BROUMY	34	293	5 887	3.97	234	3.51	206	29/09	45	292	7 067	4.14	293	3.45	244	442	79	292	6 559	4.07	267	3.47	228	R37K25H23	22.9
FN	-	RPETY	29	295	5 739	3.93	225	3.61	207	28/23	67	286	5 185	3.77	195	3.60	187	401	96	289	5 352	3.82	204	3.61	193	C86	
000752	CHOV	AGRONA RPETY S.R.O.	63	294	5 819	3.95	230	3.55	207	29/02	112	288	5 941	3.95	234	3.53	210	417	175	290	5 897	3.95	233	3.54	209	C68R20K12	

Ročenka kontroly užítkovosti 2019

Met. KU char. st.	výr. ob.	Název stáje/ zemědělského podniku	První laktace								Druhé a další laktace								Všechny laktace						plem.	Pr. d. 1. KU	
			pč. l.	l. d.	M kg	T %	T kg	B %	B kg	věk	pč. l.	l. d.	M kg	T %	T kg	B %	B kg	věk	poč. l.	l. d.	M kg	T %	T kg	B %			B kg
Středočeský kraj																											
AA H	C	NECHVALICE	29	298	5 254	3.94	207	3.66	192	26/24	118	292	6 720	3.94	265	3.55	238	370	147	294	6 431	3.94	254	3.56	229	C97	19.7
002881		CHOV AGRONA, SPOL.S R.O.	29	298	5 254	3.94	207	3.66	192	26/24	118	292	6 720	3.94	265	3.55	238	370	147	294	6 431	3.94	254	3.56	229		
AT H	H	BRZOTICE	46	292	7 847	3.76	295	3.40	267	22/28	72	296	8 902	3.71	330	3.36	299	404	118	295	8 491	3.72	316	3.38	287	H96	24.9
000085		CHOV AGRONOVA LOKET A.S.	46	292	7 847	3.76	295	3.40	267	22/28	72	296	8 902	3.71	330	3.36	299	404	118	295	8 491	3.72	316	3.38	287		
AP N	P	VRANY PRODUKCNÍ STAJ	118	289	8 327	3.94	328	3.63	302	23/23	251	293	10 479	3.78	396	3.54	371	384	369	292	9 791	3.82	374	3.57	349	H88	23.1
001011		CHOV AGROS VRANY	118	289	8 327	3.94	328	3.63	302	23/23	251	293	10 479	3.78	396	3.54	371	384	369	292	9 791	3.82	374	3.57	349		
AA H	P	BUBOVICE	67	297	<b>7 761</b>	3.75	291	3.56	276	26/21	116	297	<b>8 838</b>	3.81	337	3.60	318	400	183	297	<b>8 444</b>	3.79	320	3.59	303	C93	19.5
AA H	P	HUDCICE	76	296	7 748	3.87	300	3.58	277	26/08	119	293	9 523	3.84	365	3.50	334	410	195	294	8 831	3.85	340	3.53	312	H84	21.9
002892		CHOV AGROSPOL VOD	143	297	7 754	3.81	296	3.57	277	26/14	235	295	9 185	3.82	351	3.55	326	405	378	296	8 644	3.82	330	3.56	307	C47H47	
AA N	H	HOLE,	47	282	8 946	3.86	346	3.38	302	25/08	76	292	11 533	3.82	441	3.36	387	391	123	288	10 545	3.84	405	3.36	355	H99	20.3
191311		CHOV BARBORA POLACKOVA	47	282	8 946	3.86	346	3.38	302	25/08	76	292	11 533	3.82	441	3.36	387	391	123	288	10 545	3.84	405	3.36	355		
AP H	-	JESETICE 9	15	298	7 913	4.15	329	3.61	286	25/22	34	299	9 351	4.42	413	3.71	347	412	49	299	8 911	4.35	387	3.68	328	H69C18K14	22.5
176570		CHOV BERAN LIBOR	15	298	7 913	4.15	329	3.61	286	25/22	34	299	9 351	4.42	413	3.71	347	412	49	299	8 911	4.35	387	3.68	328		
AP N	H	BUKOVNO	40	302	9 294	3.89	361	3.26	303	24/24	52	302	10 564	3.79	400	3.26	345	433	92	302	10 011	3.83	383	3.26	327	H98	21.7
001952		CHOV BICIKOVA SYLVA	40	302	9 294	3.89	361	3.26	303	24/24	52	302	10 564	3.79	400	3.26	345	433	92	302	10 011	3.83	383	3.26	327		
AP H	H	NEHVIZDY	33	301	8 933	3.80	340	3.52	314	25/25	58	301	9 083	3.62	329	3.40	309	434	91	301	9 029	3.69	333	3.44	311	H100	36.4
002559		CHOV BRODSKY JIRI ING.	33	301	8 933	3.80	340	3.52	314	25/25	58	301	9 083	3.62	329	3.40	309	434	91	301	9 029	3.69	333	3.44	311		
AP N	H	NEHVIZDY, PRAZSKA 161	4	292	8 261	3.37	279	3.32	274	26/07	15	303	8 846	3.59	318	3.53	312	419	19	300	8 722	3.55	309	3.49	304	H96	39.1
009431		CHOV BRODSKY PREMYSL	4	292	8 261	3.37	279	3.32	274	26/07	15	303	8 846	3.59	318	3.53	312	419	19	300	8 722	3.55	309	3.49	304		
AA N	-	CHYNAVA	33	301	5 940	4.70	279	3.74	222	23/19	68	298	7 121	4.52	322	3.68	262	407	101	299	6 736	4.57	308	3.69	249	C77K16	20.6
000733		CHOV CHYNAVSKA ROLNICKA	33	301	5 940	4.70	279	3.74	222	23/19	68	298	7 121	4.52	322	3.68	262	407	101	299	6 736	4.57	308	3.69	249		
AP H	H	MILOSOVICE	17	296	9 210	3.57	329	3.26	300	26/10	20	294	11 865	3.4	403	3.25	386	401	37	295	10 645	3.47	369	3.25	346	H100	22.0
001424		CHOV CIHLAR RADEK ING.	17	296	9 210	3.57	329	3.26	300	26/10	20	294	11 865	3.4	403	3.25	386	401	37	295	10 645	3.47	369	3.25	346		
AA N	J	SVRKYNE	17	298	5 769	5.31	306	4.29	247	23/20	36	302	7 106	5.19	369	4.25	302	414	53	301	6 677	5.22	349	4.26	285	J100	22.8
AA N	H	SVRKYNE	35	302	8 383	3.99	334	3.51	294	23/29	70	299	10 789	3.75	404	3.31	357	418	105	300	9 987	3.82	381	3.37	336	H91	20.4
002690		CHOV CZF MILLER	52	301	7 528	4.32	325	3.71	279	23/26	106	300	9 538	4.11	392	3.55	339	416	158	300	8 877	4.17	370	3.59	319	H62J32	
AA N	J	POZARY	39	298	4 883	5.16	252	4.15	202	23/21	113	290	5 478	5.28	289	4.29	235	381	152	292	5 326	5.25	280	4.26	227	J100	21.3
AA N	H	RUDA-HARVESTORE	165	296	8 456	4.03	341	3.54	300	23/03	228	297	10 337	4.08	422	3.50	362	417	393	297	9 547	4.06	388	3.52	336	H98L01	20.8
003466		CHOV CZU SZP LANY	204	297	7 773	4.16	324	3.61	281	23/06	341	295	8 727	4.33	378	3.66	320	405	545	295	8 370	4.27	358	3.65	305	H72J27L01	
AP N	H	KNEZEVEŠ NK	52	295	8 140	4.04	329	3.46	282	23/20	158	293	9 601	3.82	367	3.45	331	397	210	294	9 239	3.87	358	3.45	319	H93J01	21.1
003476		CHOV DRUZSTVO AGROCHMEL	52	295	8 140	4.04	329	3.46	282	23/20	158	293	9 601	3.82	367	3.45	331	397	210	294	9 239	3.87	358	3.45	319		
AA N	Y	BREZOVICE SK	73	300	7 050	4.37	308	3.56	251	25/27	113	299	7 870	4.18	329	3.42	269	417	186	299	7 548	4.25	321	3.47	262	C74V13K12	21.7
001968		CHOV DRUZSTVO BREZOVICE	73	300	7 050	4.37	308	3.56	251	25/27	113	299	7 870	4.18	329	3.42	269	417	186	299	7 548	4.25	321	3.47	262		
AP N	C	MALINOVA	36	295	6 787	4.29	291	3.71	252	28/17	83	292	7 958	4.14	329	3.66	291	384	119	293	7 604	4.18	318	3.67	279	C97J02	20.8
003480		CHOV DV AGRO MALINOVA	36	295	6 787	4.29	291	3.71	252	28/17	83	292	7 958	4.14	329	3.66	291	384	119	293	7 604	4.18	318	3.67	279		
AP N	P	KRCHLEBY 4R	95	303	8 412	3.72	313	3.45	290	23/24	125	301	9 998	3.81	381	3.45	345	404	220	302	9 313	3.78	352	3.45	322	H72R27	21.2
002275		CHOV DV KRCHLEBY	95	303	8 412	3.72	313	3.45	290	23/24	125	301	9 998	3.81	381	3.45	345	404	220	302	9 313	3.78	352	3.45	322		
AA N	P	CHOTYSANY VKK	145	299	9 015	3.75	338	3.45	311	23/00	313	300	10 252	3.82	392	3.48	357	400	458	300	9 860	3.80	375	3.47	342	H100	24.1
AA N	P	MILOVANICE	49	293	8 270	3.55	294	3.35	277	22/23	130	296	9 774	3.72	364	3.44	336	369	179	295	9 362	3.68	344	3.42	320	H100	21.8
AA N	P	STRUHAROV - ML.FARMA	149	299	8 133	3.81	332	3.46	301	22/29	350	300	10 337	3.86	399	3.53	365	395	499	300	9 852	3.85	379	3.51	346	H100	20.9
000099		CHOV DZS STRUHAROV A.S.	343	298	8 777	3.75	329	3.44	302	22/29	793	299	10 211	3.82	390	3.50	357	393	1136	299	9 778	3.80	372	3.48	340	H100	
AA H	H	PETROVICE VKK	222	303	11 454	3.91	448	3.34	382	22/11	414	302	13 096	3.83	502	3.36	440	386	636	302	12 523	3.86	483	3.36	420	H97J02	20.9
000079		CHOV DZV NOVA, A.S.	222	303	11 454	3.91	448	3.34	382	22/11	414	302	13 096	3.83	502	3.36	440	386	636	302	12 523	3.86	483	3.36	420		

## Ročenka kontroly užítkovosti 2019

Met. KU char. st.	výr. ob.	Název stáje/ zemědělského podniku	První laktace								Druhé a další laktace								Všechny laktace						plem.	Pr. d. 1. KU	
			pč. l.	l. d.	M kg	T %	T kg	B %	B kg	věk	pč. l.	l. d.	M kg	T %	T kg	B %	B kg	věk	poč. l.	l. d.	M kg	T %	T kg	B %			B kg
Středočeský kraj																											
AA N	V	FARMA BLATO	1	305	4 734	4.50	213	3.74	177	30/00	11	301	7 313	4.17	305	3.69	270	457	12	301	7 098	4.19	297	3.69	262	V83J17	21.2
198724	CHOV	FARMA BLATO S.R.O.	1	305	4 734	4.50	213	3.74	177	30/00	11	301	7 313	4.17	305	3.69	270	457	12	301	7 098	4.19	297	3.69	262		
AP N	P	TREBUSICE	6	286	6 359	3.86	246	3.33	212	23/13	8	289	7 254	3.84	278	3.34	242	412	14	288	6 871	3.85	264	3.34	229	C80K15	
192642	CHOV	FARMA CHMEL S.R.O.	6	286	6 359	3.86	246	3.33	212	23/13	8	289	7 254	3.84	278	3.34	242	412	14	288	6 871	3.85	264	3.34	229		
AA N	H	KNEZMOST NS	150	297	9 239	3.71	343	3.35	310	24/10	162	297	10 542	3.76	396	3.34	352	395	312	297	9 915	3.73	370	3.35	332	H96	22.5
200450	CHOV	FARMA KNEZMOST S.R.O	150	297	9 239	3.71	343	3.35	310	24/10	162	297	10 542	3.76	396	3.34	352	395	312	297	9 915	3.73	370	3.35	332		
AA N	S	VODERADKY VKK	123	297	8 551	3.92	335	3.46	296	27/30	135	300	10 563	3.82	403	3.38	357	402	258	299	9 604	3.86	371	3.41	328	H100	20.3
002561	CHOV	GARTNER VLADIMIR	123	297	8 551	3.92	335	3.46	296	27/30	135	300	10 563	3.82	403	3.38	357	402	258	299	9 604	3.86	371	3.41	328		
AA H	-	BELEC	3	280	5 778	4.28	247	3.67	212	37/01	12	290	7 045	4.19	295	3.53	248	490	15	288	6 792	4.21	286	3.55	241	K57X30	19.7
000867	CHOV	HOMOLA MARTIN	3	280	5 778	4.28	247	3.67	212	37/01	12	290	7 045	4.19	295	3.53	248	490	15	288	6 792	4.21	286	3.55	241		
AP N	H	ZEHUN	83	297	7 807	3.71	289	3.38	264	25/04	130	299	8 971	3.71	333	3.38	303	419	213	298	8 517	3.71	316	3.38	288	H98	20.2
002257	CHOV	HORAK KAREL ING.	83	297	7 807	3.71	289	3.38	264	25/04	130	299	8 971	3.71	333	3.38	303	419	213	298	8 517	3.71	316	3.38	288		
AA N	H	DOLNI STAKORY	28	301	10 046	4.01	403	3.15	317	25/08	34	299	11 969	3.92	469	3.16	378	471	62	300	11 101	3.95	439	3.16	350	H100	20.4
001951	CHOV	HRABE FRANTISEK ING.	28	301	10 046	4.01	403	3.15	317	25/08	34	299	11 969	3.92	469	3.16	378	471	62	300	11 101	3.95	439	3.16	350		
AT N	H	SOUSICE	18	302	9 007	3.94	354	3.46	311	23/13	35	296	10 405	3.9	406	3.43	357	412	53	298	9 931	3.91	389	3.44	342	H88K12	
000035	CHOV	HROMAS LADISLAV	18	302	9 007	3.94	354	3.46	311	23/13	35	296	10 405	3.9	406	3.43	357	412	53	298	9 931	3.91	389	3.44	342		
AA N	V	ZVANOVICE	16	302	6 263	3.84	241	3.51	220	32/05	36	302	9 070	4.07	369	3.29	298	409	52	302	8 206	4.02	330	3.34	274	V71K24	21.6
002554	CHOV	HRUNEK PETR	16	302	6 263	3.84	241	3.51	220	32/05	36	302	9 070	4.07	369	3.29	298	409	52	302	8 206	4.02	330	3.34	274		
AA N	Z	ZERCICE	10	304	7 813	3.52	275	3.43	268	30/15	20	305	10 059	3.38	340	3.29	331	479	30	305	9 310	3.42	318	3.33	310	H85	23.0
001957	CHOV	HYBLER PAVEL	10	304	7 813	3.52	275	3.43	268	30/15	20	305	10 059	3.38	340	3.29	331	479	30	305	9 310	3.42	318	3.33	310		
AA N	W	CHORUSICE	88	300	9 949	3.75	373	3.27	325	24/23	200	300	11 901	3.79	451	3.30	393	426	288	300	11 305	3.78	427	3.29	372	H97	20.2
AA N	J	CHORUSICE,	7	304	7 380	4.91	362	4.10	302	24/23	22	298	7 770	5.04	392	4.19	325	408	29	299	7 676	5.01	385	4.17	320	J100	21.5
001838	CHOV	I.ZAS CHORUSICE	95	300	9 760	3.82	372	3.32	324	24/23	222	300	11 492	3.87	445	3.36	386	424	317	300	10 973	3.86	423	3.35	367	H89J09	
AA N	H	ROBLIN 13	6	305	9 813	3.85	378	3.23	317	29/10	3	305	9 973	4.1	409	3.12	311		9	305	9 867	3.93	388	3.19	315	H54R20K15	32.8
211320	CHOV	JOSEF LINHART	6	305	9 813	3.85	378	3.23	317	29/10	3	305	9 973	4.1	409	3.12	311		9	305	9 867	3.93	388	3.19	315		
AA H	C	PETROVICE KRAVIN	20	299	6 346	3.77	240	3.45	219	24/29	63	296	6 694	3.8	254	3.48	233	422	83	297	6 611	3.79	251	3.47	230	C97	20.0
000091	CHOV	KLAS A.S. PETROVICE	20	299	6 346	3.77	240	3.45	219	24/29	63	296	6 694	3.8	254	3.48	233	422	83	297	6 611	3.79	251	3.47	230		
AP H	-	STANKOVICE 12	4	300	5 921	3.99	237	3.45	205	25/09	25	295	7 078	4.09	290	3.50	247	414	29	296	6 918	4.08	282	3.49	241	C84	20.1
001421	CHOV	KMOCH PAVEL	4	300	5 921	3.99	237	3.45	205	25/09	25	295	7 078	4.09	290	3.50	247	414	29	296	6 918	4.08	282	3.49	241		
AA H	-	JIRETICE	28	302	9 804	3.74	367	3.39	332	24/03	24	299	12 208	3.78	462	3.36	410	416	52	301	10 914	3.76	411	3.37	368	H100	19.8
AA H	H	JIRETICE	22	301	9 956	3.81	379	3.45	344	23/27	34	301	11 400	4.09	466	3.52	401	429	56	301	10 833	3.99	432	3.50	379	H100	23.4
000060	CHOV	KOPECKY PAVEL	50	302	9 871	3.77	372	3.42	337	24/01	58	300	11 735	3.96	464	3.45	405	424	108	301	10 872	3.88	422	3.44	374	H100	
AA N	P	DOBRICKOV	14	291	9 612	3.82	367	3.67	352	23/25	28	295	10 988	3.56	391	3.62	398	370	42	294	10 529	3.64	383	3.64	383	H72V20	20.8
000006	CHOV	KUBAT VACLAV	14	291	9 612	3.82	367	3.67	352	23/25	28	295	10 988	3.56	391	3.62	398	370	42	294	10 529	3.64	383	3.64	383		
AA N	P	HATE 64	32	297	8 009	3.93	315	3.45	277	26/07	58	298	10 430	3.82	399	3.40	354	411	90	297	9 569	3.85	369	3.41	327	H95	22.9
013881	CHOV	LINHART VLADIMIR	32	297	8 009	3.93	315	3.45	277	26/07	58	298	10 430	3.82	399	3.40	354	411	90	297	9 569	3.85	369	3.41	327		
AT N	J	SELETICE 160	2	305	6 591	4.94	326	4.08	269	32/01	6	296	6 717	5.02	338	3.90	262	446	8	298	6 686	5.00	335	3.95	264	J75C13K13	20.4
095352	CHOV	LOUDY S.R.O.	2	305	6 591	4.94	326	4.08	269	32/01	6	296	6 717	5.02	338	3.90	262	446	8	298	6 686	5.00	335	3.95	264		
AP N	-	VELKA BUKOVA	20	300	6 857	4.58	314	3.55	244	25/10	35	299	8 087	4.34	351	3.66	296	411	55	299	7 640	4.42	338	3.63	277	C99	19.3
003464	CHOV	MATEJOVSKY VACLAV	20	300	6 857	4.58	314	3.55	244	25/10	35	299	8 087	4.34	351	3.66	296	411	55	299	7 640	4.42	338	3.63	277		
AA N	W	DOLNI POZARY	77	295	8 780	4.22	371	3.40	298	26/07	151	297	10 741	4.08	439	3.36	361	438	228	297	10 079	4.12	416	3.37	340	H83K14	21.3
000018	CHOV	MIKOLAS FRANTISEK	77	295	8 780	4.22	371	3.40	298	26/07	151	297	10 741	4.08	439	3.36	361	438	228	297	10 079	4.12	416	3.37	340		
AP N	-	VELKA BUKOVA	22	291	5 611	4.46	250	3.61	202	25/23	46	294	7 538	4.48	338	3.58	270	403	68	293	6 914	4.48	310	3.59	248	C100	22.1
003464	chov	MATEJOVSKY VACLAV	22	291	5 611	4.46	250	3.61	202	25/23	46	294	7 538	4.48	338	3.58	270	403	68	293	6 914	4.48	310	3.59	248		



Ročenka kontroly užítkovosti 2019

Met. KU char. st.	výr. ob.	Název stáje/ zemědělského podniku	První laktace							Druhé a další laktace							Všechny laktace					plem.	Pr. d. 1. KU				
			pč. l.	l. d.	M kg	T %	T kg	B %	B kg	věk	pč. l.	l. d.	M kg	T %	T kg	B %	B kg	věk	poč. l.	l. d.	M kg			T %	T kg	B %	B kg
Středočeský kraj																											
AP N	H	KOURIM	31	299	8 708	3.81	331	3.41	297	24/30	62	297	9 467	3.73	353	3.41	323	420	93	298	9 214	3.75	346	3.41	314	H98	21.1
001167	CHOV	MIKOVA JANA ING.	31	299	8 708	3.81	331	3.41	297	24/30	62	297	9 467	3.73	353	3.41	323	420	93	298	9 214	3.75	346	3.41	314		
AP N	H	KAMENNE ZBOZI	86	298	9 329	3.47	324	3.44	321	26/23	216	298	10 996	3.43	377	3.35	369	396	302	298	10 521	3.44	362	3.37	355	H86	20.9
002263	CHOV	MONTAMILK,S.R.O.	86	298	9 329	3.47	324	3.44	321	26/23	216	298	10 996	3.43	377	3.35	369	396	302	298	10 521	3.44	362	3.37	355		
AA N	-	NEUMETELY 33	26	301	8 934	3.71	331	3.53	315	25/20	46	296	10 389	3.7	385	3.49	362	389	72	298	9 864	3.70	365	3.50	345	H44R36	21.0
177708	CHOV	MORAVEC LUKAS	26	301	8 934	3.71	331	3.53	315	25/20	46	296	10 389	3.7	385	3.49	362	389	72	298	9 864	3.70	365	3.50	345		
AP N	H	JAKUB	1	305	5 576	4.04	225	3.19	178	31/14	17	302	5 261	4.1	216	3.31	174	496	18	302	5 278	4.10	216	3.30	174	H92J04	19.0
001426	CHOV	MULLEROVA OLGA	1	305	5 576	4.04	225	3.19	178	31/14	17	302	5 261	4.1	216	3.31	174	496	18	302	5 278	4.10	216	3.30	174		
AA H	P	STRANNY	70	300	6 426	4.10	264	3.62	233	22/30	116	297	7 873	4.19	330	3.58	282	418	186	298	7 328	4.16	305	3.59	263	C89	21.7
000084	CHOV	NEVEKLOV A.S.	70	300	6 426	4.10	264	3.62	233	22/30	116	297	7 873	4.19	330	3.58	282	418	186	298	7 328	4.16	305	3.59	263		
AT N	-	VELIKA VES	57	304	8 248	3.75	309	3.44	284	26/16	81	303	9 351	3.91	366	3.45	322	489	138	303	8 895	3.85	343	3.45	307	H68C19	19.2
002621	CHOV	NEVLACIL ONDREJ	57	304	8 248	3.75	309	3.44	284	26/16	81	303	9 351	3.91	366	3.45	322	489	138	303	8 895	3.85	343	3.45	307		
AT N	H	RADSLAVICE 14	8	305	8 054	4.33	349	3.69	297	24/20	11	302	10 271	3.94	405	3.58	368	478	19	303	9 338	4.08	381	3.62	338	H100	21.5
012451	CHOV	NOVAKOVA JANA	8	305	8 054	4.33	349	3.69	297	24/20	11	302	10 271	3.94	405	3.58	368	478	19	303	9 338	4.08	381	3.62	338		
AP H	H	BOR	27	297	9 614	3.63	349	3.23	310	26/03	26	301	11 269	3.63	409	3.25	366	400	53	299	10 426	3.63	379	3.24	338	H100	20.3
176325	CHOV	PESTA VLADIMIR	27	297	9 614	3.63	349	3.23	310	26/03	26	301	11 269	3.63	409	3.25	366	400	53	299	10 426	3.63	379	3.24	338		
AP N	H	MILOVICE	108	301	8 799	3.97	349	3.42	301	27/10	177	300	9 386	3.99	375	3.44	323	392	285	300	9 163	3.98	365	3.43	315	H100	20.6
002285	CHOV	PESTITEL STRATOV A.S.	108	301	8 799	3.97	349	3.42	301	27/10	177	300	9 386	3.99	375	3.44	323	392	285	300	9 163	3.98	365	3.43	315		
AP N	H	DOBREN VKK	205	298	10 027	3.47	348	3.28	329	23/18	324	299	11 152	3.52	393	3.28	366	383	529	299	10 716	3.50	375	3.28	352	H100	20.3
001435	CHOV	PIAS SUCHDOL, A.S.	205	298	10 027	3.47	348	3.28	329	23/18	324	299	11 152	3.52	393	3.28	366	383	529	299	10 716	3.50	375	3.28	352		
AA H	H	VELIS VKK	162	298	10 444	3.74	391	3.34	349	23/03	307	300	12 097	3.68	445	3.39	410	380	469	300	11 526	3.70	427	3.38	389	H98	21.6
000086	CHOV	PODBLANICKO A.S.	162	298	10 444	3.74	391	3.34	349	23/03	307	300	12 097	3.68	445	3.39	410	380	469	300	11 526	3.70	427	3.38	389		
AA N	H	HOLE	11	287	9 652	3.98	384	3.43	331	25/13	20	286	11 122	3.98	443	3.39	377	398	31	286	10 601	3.98	422	3.40	361	H100	19.2
002696	CHOV	POLACEK OLDRICH	11	287	9 652	3.98	384	3.43	331	25/13	20	286	11 122	3.98	443	3.39	377	398	31	286	10 601	3.98	422	3.40	361		
AP H	H	KLIMETICE	23	298	9 426	3.68	347	3.37	318	25/12	45	302	11 480	3.81	437	3.38	387	421	68	301	10 785	3.77	406	3.37	364	H76R18	23.7
002839	CHOV	POSPICHAL MIROSLAV	23	298	9 426	3.68	347	3.37	318	25/12	45	302	11 480	3.81	437	3.38	387	421	68	301	10 785	3.77	406	3.37	364		
AA N	H	OHARE, 160	78	300	9 943	3.77	374	3.40	338	24/02	145	300	11 060	3.73	413	3.40	376	406	223	300	10 669	3.74	400	3.40	363	H96	22.5
001162	CHOV	PROTECO AGRO S.R.O.	78	300	9 943	3.77	374	3.40	338	24/02	145	300	11 060	3.73	413	3.40	376	406	223	300	10 669	3.74	400	3.40	363		
AA H	P	PAVLOVICE-FARMA	136	300	8 560	3.91	334	3.42	292	24/09	212	299	9 591	3.76	360	3.44	330	410	348	299	9 188	3.81	350	3.43	315	H83K13	21.5
000032	CHOV	ROL.SPOLECNOST,A.S.	136	300	8 560	3.91	334	3.42	292	24/09	212	299	9 591	3.76	360	3.44	330	410	348	299	9 188	3.81	350	3.43	315		
AA N	H	HORESOVICKY 16	36	299	8 419	3.71	312	3.36	283	24/20	62	300	10 025	3.72	373	3.46	347	416	98	300	9 435	3.72	351	3.43	324	H97	24.2
001001	CHOV	RUBES JOSEF	36	299	8 419	3.71	312	3.36	283	24/20	62	300	10 025	3.72	373	3.46	347	416	98	300	9 435	3.72	351	3.43	324		
AP N	H	PREDNI LHOTA 136	9	292	7 616	3.90	297	3.42	260	24/15	33	298	10 153	3.83	389	3.33	338	398	42	296	9 609	3.84	369	3.35	321	H90	19.4
013668	CHOV	SEMECKA EVA ING.	9	292	7 616	3.90	297	3.42	260	24/15	33	298	10 153	3.83	389	3.33	338	398	42	296	9 609	3.84	369	3.35	321		
AP N	H	LAZNE TOUSEN	9	301	7 829	4.22	330	3.50	274	24/22	22	301	8 698	4.05	352	3.40	296	487	31	301	8 446	4.09	346	3.43	289	H100	20.4
AP N	Z	PODEBRADY	18	304	8 362	3.97	332	3.20	268	28/13	70	302	9 524	3.99	380	3.26	310	442	88	303	9 286	3.99	370	3.25	302	H86	19.3
AP N	C	RAKOVNIK	25	303	6 808	4.29	292	3.55	242	25/09	56	300	7 787	4.29	334	3.61	281	417	81	301	7 484	4.29	321	3.59	269	C97	20.0
185232	CHOV	SKOLNI ST. SC KRAJE	52	303	7 522	4.15	312	3.41	256	26/09	148	301	8 744	4.1	359	3.40	297	439	200	302	8 426	4.11	347	3.40	286	H53C44	
AP N	C	OPCENICE 37	5	304	5 341	4.32	231	3.29	176	26/13	11	304	6 835	4.28	292	3.69	252	406	16	304	6 368	4.29	273	3.58	228	C90	46.3
192835	CHOV	SPICAKOVA MARIE	5	304	5 341	4.32	231	3.29	176	26/13	11	304	6 835	4.28	292	3.69	252	406	16	304	6 368	4.29	273	3.58	228		
AA H	H	SOBESIN	11	295	8 459	3.72	314	3.29	278	25/19	40	293	9 651	3.92	378	3.41	329	470	51	293	9 394	3.88	364	3.38	318	H92	25.6
001420	CHOV	SRB KAREL	11	295	8 459	3.72	314	3.29	278	25/19	40	293	9 651	3.92	378	3.41	329	470	51	293	9 394	3.88	364	3.38	318		
AA N	H	KOBYLNIKY VKK	239	301	10 839	3.80	411	3.35	363	23/27	404	298	12 175	3.63	442	3.30	402	398	643	299	11 679	3.68	430	3.32	387	H98	21.9
013348	CHOV	STATEK NOVAKS.R.O.	239	301	10 839	3.80	411	3.35	363	23/27	404	298	12 175	3.63	442	3.30	402	398	643	299	11 679	3.68	430	3.32	387		

Ročenka kontroly užítkovosti 2019

Met. KU char. st.	výr. ob.	Název stáje/ zemědělského podniku	První laktace								Druhé a další laktace								Všechny laktace						plem.	Pr. d. 1. KU	
			pč. l.	l. d.	M kg	T %	T kg	B %	B kg	věk	pč. l.	l. d.	M kg	T %	T kg	B %	B kg	věk	poč. l.	l. d.	M kg	T %	T kg	B %			B kg
Středočeský kraj																											
AA N	H	CHODOUN 12	2	305	4 618	3.35	155	3.27	151	39/01	21	295	5 006	3.75	188	3.37	169	525	23	296	4 972	3.71	185	3.37	167	H65K26	27.2
000742		CHOV STEHLIK JOSEF ING.	2	305	4 618	3.35	155	3.27	151	39/01	21	295	5 006	3.75	188	3.37	169	525	23	296	4 972	3.71	185	3.37	167		
AP N	H	CERNUC	50	304	6 849	3.70	254	3.28	225	21/29	75	300	7 889	3.7	292	3.39	268	463	125	301	7 473	3.70	276	3.35	251	H82K17	23.4
000999		CHOV TEAM V.O.S.	50	304	6 849	3.70	254	3.28	225	21/29	75	300	7 889	3.7	292	3.39	268	463	125	301	7 473	3.70	276	3.35	251		
AA H	H	SVATBIN I	90	300	8 864	3.85	342	3.45	306	24/10	128	300	10 155	3.69	375	3.34	340	403	218	300	9 622	3.75	361	3.39	326	H98	22.3
001139		CHOV TYNICE S.R.O.	90	300	8 864	3.85	342	3.45	306	24/10	128	300	10 155	3.69	375	3.34	340	403	218	300	9 622	3.75	361	3.39	326		
AP N	S	OSECEK 23	15	304	8 668	3.67	318	3.12	270	26/24	45	303	10 021	3.61	361	3.10	311	440	60	303	9 683	3.62	351	3.10	300	H100	19.0
097068		CHOV URBANEK DAVID ING.	15	304	8 668	3.67	318	3.12	270	26/24	45	303	10 021	3.61	361	3.10	311	440	60	303	9 683	3.62	351	3.10	300		
AA H	P	VRCHOTOVY JANOVICE	79	280	7 664	4.13	317	3.52	270	24/24	131	288	9 157	4.08	373	3.48	318	402	210	285	8 596	4.10	352	3.49	300	H55C37	22.5
205619		CHOV VACEK AGRO S.R.O.	79	280	7 664	4.13	317	3.52	270	24/24	131	288	9 157	4.08	373	3.48	318	402	210	285	8 596	4.10	352	3.49	300		
AP N	-	JIKEV 56	8	297	6 851	4.30	294	3.35	229	27/10	18	301	8 484	4.23	359	3.52	299	418	26	300	7 982	4.25	339	3.48	278	H74C19	23.2
177491		CHOV VESELY MIROSLAV	8	297	6 851	4.30	294	3.35	229	27/10	18	301	8 484	4.23	359	3.52	299	418	26	300	7 982	4.25	339	3.48	278		
AA H	C	HVOZDANY	114	299	6 929	4.06	281	3.60	249	24/25	161	297	8 395	3.96	332	3.52	295	387	275	298	7 787	3.99	311	3.55	276	C98	20.9
002891		CHOV VOD HVOZDANY	114	299	6 929	4.06	281	3.60	249	24/25	161	297	8 395	3.96	332	3.52	295	387	275	298	7 787	3.99	311	3.55	276		
AA N	C	ZDISLAVICE C	143	295	8 466	3.97	336	3.54	300	24/20	180	295	10 413	4	416	3.49	363	377	323	295	9 551	3.99	381	3.51	335	C97	41.1
AA N	H	ZDISLAVICE H	166	298	10 159	3.84	390	3.40	345	24/24	177	299	12 124	3.87	470	3.32	403	396	343	298	11 173	3.86	431	3.36	375	H93	40.5
000102		CHOV VOD ZDISLAVICE	309	296	9 376	3.90	365	3.46	324	24/22	357	297	11 261	3.93	443	3.40	383	386	666	297	10 386	3.92	407	3.42	356	C48H48	
AT N	E	TEHOV	1	305	4 296	5.47	235	4.59	197	22/11	4	305	6 013	6.01	361	4.36	262	363	5	305	5 669	5.93	336	4.40	249	J100	21.3
002627		CHOV ZAJICEK PETR ING.	1	305	4 296	5.47	235	4.59	197	22/11	4	305	6 013	6.01	361	4.36	262	363	5	305	5 669	5.93	336	4.40	249		
AP N	H	BECVARY VKK	193	296	9 548	3.76	359	3.30	315	23/05	354	298	12 053	3.67	442	3.28	395	391	547	297	11 169	3.70	413	3.28	367	H99	20.3
001155		CHOV ZAS BECVARY A.S.	193	296	9 548	3.76	359	3.30	315	23/05	354	298	12 053	3.67	442	3.28	395	391	547	297	11 169	3.70	413	3.28	367		
AA N	H	ZIDNEVES I	160	301	11 112	3.62	403	3.25	362	24/08	262	299	12 117	3.58	434	3.27	396	405	422	300	11 736	3.60	422	3.26	383	H99	21.0
001967		CHOV ZAS BREZNO	160	301	11 112	3.62	403	3.25	362	24/08	262	299	12 117	3.58	434	3.27	396	405	422	300	11 736	3.60	422	3.26	383		
AP N	H	KNEZICE	65	282	7 611	3.60	274	3.30	251	24/10	91	288	9 842	3.59	353	3.25	320	398	156	286	8 912	3.59	320	3.27	291	H87	19.8
002273		CHOV ZAS MEZIHAI A.S.	65	282	7 611	3.60	274	3.30	251	24/10	91	288	9 842	3.59	353	3.25	320	398	156	286	8 912	3.59	320	3.27	291		
AP H	P	STANKOVICE	179	300	7 697	4.18	322	3.63	280	26/11	276	298	9 744	3.85	375	3.53	344	405	455	299	8 939	3.96	354	3.57	319	C99	21.7
001437		CHOV ZAS UZICE A.S.	179	300	7 697	4.18	322	3.63	280	26/11	276	298	9 744	3.85	375	3.53	344	405	455	299	8 939	3.96	354	3.57	319		
AP H	C	ZBIZUBY	108	294	6 763	4.15	281	3.38	229	24/11	181	293	8 345	3.98	332	3.33	278	390	289	293	7 754	4.03	313	3.34	259	K50H33C17	23.1
001438		CHOV ZAS ZBIZUBY,A.S.	108	294	6 763	4.15	281	3.38	229	24/11	181	293	8 345	3.98	332	3.33	278	390	289	293	7 754	4.03	313	3.34	259		
AA H	C	BOHUTIN	25	294	6 185	4.05	250	3.58	221	31/30	53	294	6 767	4.01	271	3.53	239	394	78	294	6 580	4.02	264	3.54	233	C94	19.6
002877		CHOV ZD BOHUTIN	25	294	6 185	4.05	250	3.58	221	31/30	53	294	6 767	4.01	271	3.53	239	394	78	294	6 580	4.02	264	3.54	233		
AA N	H	PODOLI VKK	129	294	8 375	3.95	331	3.33	279	25/13	217	296	9 516	3.97	378	3.27	311	405	346	296	9 090	3.97	361	3.29	299	H94J02	20.5
001966		CHOV ZD BREZINA	129	294	8 375	3.95	331	3.33	279	25/13	217	296	9 516	3.97	378	3.27	311	405	346	296	9 090	3.97	361	3.29	299		
AA H	P	CECHTICE - HOLSTYN	239	297	10 806	3.79	409	3.39	366	23/15	358	297	12 514	3.71	465	3.41	427	389	597	297	11 830	3.74	443	3.40	403	H99	23.5
000080		CHOV ZD CECHTICE	239	297	10 806	3.79	409	3.39	366	23/15	358	297	12 514	3.71	465	3.41	427	389	597	297	11 830	3.74	443	3.40	403		
AA H	P	DLOUHA LHOTA VKK	74	296	7 543	4.02	303	3.61	273	25/19	135	296	8 375	4.13	346	3.56	298	411	209	296	8 080	4.09	330	3.58	289	C65H32	22.4
002869		CHOV ZD DLOUHA LHOTA	74	296	7 543	4.02	303	3.61	273	25/19	135	296	8 375	4.13	346	3.56	298	411	209	296	8 080	4.09	330	3.58	289		
AA H	C	KRASNA HORA VKK SCH	221	298	8 311	4.01	333	3.62	301	26/27	520	296	9 266	3.85	357	3.56	329	382	741	297	8 981	3.89	350	3.57	321	C100	27.2
AA H	P	PETROVICE	203	301	11 311	3.77	426	3.33	377	23/29	384	300	13 297	3.66	486	3.29	438	405	587	301	12 610	3.69	465	3.31	417	H100	26.1
002876		CHOV ZD KRASNA HORA A.S.	424	299	9 747	3.87	378	3.46	337	25/15	904	298	10 978	3.75	412	3.42	376	392	1328	298	10 585	3.79	401	3.43	363	C55H45	
AA N	H	KRASNA VES	78	294	9 062	3.69	334	3.33	302	23/30	70	298	12 117	3.59	435	3.29	399	417	148	296	10 507	3.63	382	3.31	348	H98	21.6
001972		CHOV ZD KRASNA VES	78	294	9 062	3.69	334	3.33	302	23/30	70	298	12 117	3.59	435	3.29	399	417	148	296	10 507	3.63	382	3.31	348		
AP N	H	LUSTENICE	109	293	9 176	3.67	337	3.29	302	26/27	149	299	11 181	3.6	403	3.26	364	409	258	296	10 334	3.63	375	3.27	338	H100	21.2
001974		CHOV ZD LUSTENICE	109	293	9 176	3.67	337	3.29	302	26/27	149	299	11 181	3.6	403	3.26	364	409	258	296	10 334	3.63	375	3.27	338		

Ročenka kontroly užítkovosti 2019

Met. KU char. st.	výr. ob.	Název stáje/ zemědělského podniku	První laktace								Druhé a další laktace								Všechny laktace						plem.	Pr. d. 1. KU	
			pč. l.	l. d.	M kg	T %	T kg	B %	B kg	věk	pč. l.	l. d.	M kg	T %	T kg	B %	B kg	věk	poč. l.	l. d.	M kg	T %	T kg	B %			B kg
Středočeský kraj																											
AP N	H	MECERIZ	113	300	7 258	3.67	266	3.50	254	27/11	150	296	7 410	3.66	271	3.49	259	441	263	298	7 345	3.66	269	3.50	257	H71C21	21.2
001975	CHOV	ZD MECERIZ	113	300	7 258	3.67	266	3.50	254	27/11	150	296	7 410	3.66	271	3.49	259	441	263	298	7 345	3.66	269	3.50	257		
AA N	H	KOZOLUPY VKK	202	294	8 627	3.90	337	3.51	303	24/05	337	296	10 186	3.89	396	3.46	352	386	539	295	9 602	3.89	374	3.48	334	H96	23.0
AA N	H	LITEN VKK	118	300	8 431	4.06	342	3.50	295	24/01	239	300	9 394	4.17	391	3.49	328	394	357	300	9 076	4.13	375	3.49	317	H95	21.1
000750	CHOV	ZD MORINA	320	297	8 555	3.96	339	3.51	300	24/03	576	297	9 857	4	394	3.47	342	389	896	297	9 392	3.98	374	3.48	327	H96	
AA H	H	PNOVICE VKK	68	300	7 236	4.10	297	3.43	248	23/23	129	302	8 848	3.97	352	3.44	304	408	197	301	8 291	4.01	333	3.43	285	H92	21.9
002890	CHOV	ZD PNOVICE	68	300	7 236	4.10	297	3.43	248	23/23	129	302	8 848	3.97	352	3.44	304	408	197	301	8 291	4.01	333	3.43	285		
AA H	P	OBORISTE VKK	52	297	7 289	4.20	306	3.57	260	26/04	142	293	8 257	4.23	349	3.52	291	391	194	294	7 997	4.22	338	3.53	283	C59H29	21.4
AA H	P	PICIN	33	297	7 840	4.16	326	3.53	277	26/27	50	299	9 553	4.11	393	3.46	330	408	83	298	8 872	4.13	366	3.48	309	H92J06	21.5
AA H	P	ROSOVICE	115	297	6 866	4.28	294	3.66	251	25/25	262	295	8 043	4.22	339	3.56	287	385	377	295	7 684	4.24	325	3.59	276	C72R15K13	22.4
002884	CHOV	ZD ROSOVICE	200	297	7 137	4.24	303	3.61	258	26/03	454	295	8 276	4.21	348	3.54	293	389	654	295	7 928	4.22	334	3.56	282	C58H31	
AA N	H	CHOCNEJVICE I	169	294	8 551	4.03	345	3.30	283	26/01	289	295	9 915	4.04	401	3.26	323	400	458	295	9 412	4.04	380	3.27	308	H90	20.8
001973	CHOV	ZD SEVER LOUKOVEC	169	294	8 551	4.03	345	3.30	283	26/01	289	295	9 915	4.04	401	3.26	323	400	458	295	9 412	4.04	380	3.27	308		
AA H	C	KOTENICE	55	294	7 132	4.06	290	3.56	254	24/28	102	291	8 055	3.99	322	3.61	291	394	157	292	7 731	4.02	310	3.59	278	C98	21.8
002870	CHOV	ZD SUCHODOL	55	294	7 132	4.06	290	3.56	254	24/28	102	291	8 055	3.99	322	3.61	291	394	157	292	7 731	4.02	310	3.59	278		
AA H	H	TRHOVY STEPANOV VKK	346	303	9 551	3.93	375	3.44	329	22/26	555	303	11 419	3.84	439	3.45	394	389	901	303	10 702	3.87	414	3.44	369	H99	25.9
000101	CHOV	ZD TRH.STEPANOV,A.S.	346	303	9 551	3.93	375	3.44	329	22/26	555	303	11 419	3.84	439	3.45	394	389	901	303	10 702	3.87	414	3.44	369		
AP H	C	KLUCKE CHVALOVICE	98	300	7 182	3.82	275	3.68	264	25/25	186	297	8 089	3.81	308	3.61	292	386	284	298	7 776	3.81	297	3.63	282	C84	21.3
001439	CHOV	ZD VYSOCINA ZBYSOV	98	300	7 182	3.82	275	3.68	264	25/25	186	297	8 089	3.81	308	3.61	292	386	284	298	7 776	3.81	297	3.63	282		
AA N	P	KRCHLEBY VS	108	299	9 026	3.76	339	3.34	301	25/11	221	297	10 607	3.79	402	3.38	359	397	329	298	10 088	3.78	381	3.37	340	H63R34	23.4
001430	CHOV	ZDV KRCHLEBY A.S.	108	299	9 026	3.76	339	3.34	301	25/11	221	297	10 607	3.79	402	3.38	359	397	329	298	10 088	3.78	381	3.37	340		
AA H	H	TICHONICE	102	300	10 041	3.70	372	3.39	340	23/14	130	299	11 209	3.66	410	3.37	378	404	232	299	10 696	3.68	393	3.38	361	H100	24.7
000096	CHOV	ZDV VESELKA	102	300	10 041	3.70	372	3.39	340	23/14	130	299	11 209	3.66	410	3.37	378	404	232	299	10 696	3.68	393	3.38	361		
AA N	H	TEHOVEC VKK	80	302	8 310	4.05	337	3.45	287	28/12	179	298	9 736	3.87	377	3.34	325	411	259	299	9 295	3.92	364	3.37	313	H99	20.3
002573	CHOV	ZE A SVETICE A.S.	80	302	8 310	4.05	337	3.45	287	28/12	179	298	9 736	3.87	377	3.34	325	411	259	299	9 295	3.92	364	3.37	313		
AP N	H	CHLEBY VKK	146	296	8 695	3.50	304	3.41	297	24/21	306	295	10 373	3.52	365	3.34	347	385	452	296	9 831	3.52	346	3.36	331	H99	21.0
002279	CHOV	ZES OSKORINEK A.S.	146	296	8 695	3.50	304	3.41	297	24/21	306	295	10 373	3.52	365	3.34	347	385	452	296	9 831	3.52	346	3.36	331		
AA H	C	DRHOVY	45	302	5 533	4.12	228	3.47	192	30/05	61	299	6 322	4.18	264	3.46	218	391	106	300	5 987	4.16	249	3.46	207	C100	21.8
AA H	C	OBORY	141	293	6 156	4.15	256	3.71	228	30/09	214	292	7 634	4.17	318	3.63	277	385	355	292	7 047	4.16	293	3.66	258	C99	20.7
002880	CHOV	ZEM.DRUZSTVO NECIN	186	295	6 006	4.15	249	3.66	220	30/08	275	294	7 343	4.17	306	3.60	264	386	461	294	6 803	4.16	283	3.62	246	C99	
AA H	H	KLUCENICE VKK	175	297	8 734	4.13	361	3.32	290	23/11	244	298	11 044	3.92	432	3.29	363	397	419	298	10 079	3.99	402	3.30	333	H100	20.9
002874	CHOV	ZEMEDLSKA KLUCENICE	175	297	8 734	4.13	361	3.32	290	23/11	244	298	11 044	3.92	432	3.29	363	397	419	298	10 079	3.99	402	3.30	333		
AP N	C	PODMOKY	39	297	7 412	4.24	314	3.56	264	26/09	90	298	9 060	3.95	358	3.41	309	397	129	298	8 562	4.03	345	3.45	295	C74H14K12	20.2
002253	CHOV	ZEPO PODMOKY S.R.O.	39	297	7 412	4.24	314	3.56	264	26/09	90	298	9 060	3.95	358	3.41	309	397	129	298	8 562	4.03	345	3.45	295		
AA H	P	KRIVOSOUDOV MF	142	299	10 134	3.79	384	3.36	340	22/25	212	298	11 352	3.82	434	3.45	392	375	354	298	10 864	3.81	414	3.42	371	H98	21.5
000041	CHOV	ZES KRIVOSOUDOV S.R.O	142	299	10 134	3.79	384	3.36	340	22/25	212	298	11 352	3.82	434	3.45	392	375	354	298	10 864	3.81	414	3.42	371		
AP N	H	BUDIHOSTICE-KRAVIN	38	300	9 432	3.84	362	3.29	310	24/01	98	299	10 709	3.87	414	3.28	352	426	136	300	10 352	3.86	400	3.29	340	H100	19.6
000998	CHOV	ZF BILEK S.R.O.	38	300	9 432	3.84	362	3.29	310	24/01	98	299	10 709	3.87	414	3.28	352	426	136	300	10 352	3.86	400	3.29	340		
AP N	W	KRESETICE-VOLNA STAJ	134	299	8 640	4.05	350	3.48	301	25/18	219	298	10 524	4.03	424	3.49	367	403	353	298	9 808	4.03	396	3.48	342	H70R27	22.1
001436	CHOV	ZODUMONIN	134	299	8 640	4.05	350	3.48	301	25/18	219	298	10 524	4.03	424	3.49	367	403	353	298	9 808	4.03	396	3.48	342		
AA H	P	KONETOPY	117	298	6 881	4.15	285	3.70	254	25/29	172	298	7 589	4.13	313	3.66	277	406	289	298	7 302	4.14	302	3.67	268	C62H34	21.1
002879	CHOV	ZOD 11.KVETEN A.S.	117	298	6 881	4.15	285	3.70	254	25/29	172	298	7 589	4.13	313	3.66	277	406	289	298	7 302	4.14	302	3.67	268		
AP H	P	NEPOMERICE VS	96	303	9 381	3.86	362	3.33	313	22/29	174	300	10 522	3.91	412	3.36	354	414	270	301	10 116	3.89	394	3.35	339	H67R33	20.4
001432	CHOV	ZOD ONOMYSL	96	303	9 381	3.86	362	3.33	313	22/29	174	300	10 522	3.91	412	3.36	354	414	270	301	10 116	3.89	394				

Ročenka kontroly užítkovosti 2019

Met. KU char. st.	výr. ob.	Název stáje/ zemědělského podniku	První laktace								Druhé a další laktace								Všechny laktace						plem.	Pr. d. 1. KU	
			pč. l.	l. d.	M kg	T %	T kg	B %	B kg	věk	pč. l.	l. d.	M kg	T %	T kg	B %	B kg	věk	poč. l.	l. d.	M kg	T %	T kg	B %			B kg
Středočeský kraj																											
AP N	H	POTEHY	129	298	8 100	3.83	310	3.38	274	24/02	229	300	9 874	3.63	358	3.35	330	387	358	299	9 235	3.69	341	3.36	310	H100	21.2
001434		CHOV ZOD POTEHY	129	298	8 100	3.83	310	3.38	274	24/02	229	300	9 874	3.63	358	3.35	330	387	358	299	9 235	3.69	341	3.36	310		
AA N	P	CHRAST VKK	104	295	7 737	3.90	301	3.52	272	26/19	152	295	7 894	3.79	299	3.51	277	387	256	295	7 830	3.83	300	3.51	275	H50C46	21.2
AA N	P	TUSOVICE	69	298	7 720	3.89	300	3.63	280	27/01	105	293	7 958	3.9	311	3.64	290	411	174	295	7 863	3.90	307	3.63	286	C90	21.4
002885		CHOV ZOD STAROSEDL.HRADEK	173	296	7 730	3.89	301	3.56	275	26/24	257	294	7 920	3.84	304	3.56	282	397	430	295	7 844	3.86	303	3.56	279	C67H30	
AP N	C	JAKUB VKK H1	185	295	7 296	4.13	301	3.60	263	25/19	401	295	8 566	4.03	345	3.57	305	381	586	295	8 165	4.06	331	3.57	292	C100	20.8
001431		CHOV ZOS KACINA A.S.	185	295	7 296	4.13	301	3.60	263	25/19	401	295	8 566	4.03	345	3.57	305	381	586	295	8 165	4.06	331	3.57	292		
AP N	H	SESTAJOVICE	129	294	8 599	3.52	303	3.30	284	24/21	266	296	10 192	3.48	355	3.26	332	390	395	296	9 672	3.49	338	3.27	316	H100	21.6
002571		CHOV ZOS SESTAJOVICE A.S.	129	294	8 599	3.52	303	3.30	284	24/21	266	296	10 192	3.48	355	3.26	332	390	395	296	9 672	3.49	338	3.27	316		
AA H	H	MNICHOVICE	96	301	10 641	3.51	373	3.42	364	23/24	185	302	11 411	3.48	397	3.49	398	382	281	301	11 148	3.49	389	3.47	386	H99	22.3
000083		CHOV ZP KEBLOV, A.S.	96	301	10 641	3.51	373	3.42	364	23/24	185	302	11 411	3.48	397	3.49	398	382	281	301	11 148	3.49	389	3.47	386		
AA H	C	DRAZETICE VKK	84	287	7 235	4.08	295	3.73	270	24/26	304	290	8 459	3.91	331	3.64	308	370	388	289	8 194	3.94	323	3.66	300	C98	23.2
AA H	C	MOKROVRATY VKK	71	292	7 341	3.91	287	3.80	279	25/00	231	290	8 244	3.99	329	3.75	309	366	302	290	8 032	3.97	319	3.76	302	C98	22.8
002866		CHOV ZS DOBRIS S.R.O.	155	289	7 284	4.00	291	3.76	274	24/28	535	290	8 366	3.94	330	3.69	309	368	690	290	8 123	3.95	321	3.70	301	C98	
AA H	C	DUBLOVICE VKK	186	293	7 669	4.10	315	3.51	269	24/06	335	291	8 847	4.04	357	3.46	306	372	521	291	8 426	4.06	342	3.48	293	C96	25.0
002871		CHOV ZS DUBLOVICE A.S.	186	293	7 669	4.10	315	3.51	269	24/06	335	291	8 847	4.04	357	3.46	306	372	521	291	8 426	4.06	342	3.48	293		
AA H	P	JANOV	181	300	9 818	4.08	401	3.50	343	25/29	315	302	11 780	4.02	474	3.49	411	404	496	301	11 064	4.04	447	3.49	386	H99	20.4
AA H	P	KAMENICE	94	295	8 565	4.04	346	3.44	295	25/29	146	298	9 636	4.03	388	3.47	335	405	240	297	9 216	4.03	372	3.46	319	H94	20.5
002875		CHOV ZS KOSOVA HORA A.S.	275	298	9 389	4.07	382	3.48	327	25/29	461	300	11 101	4.02	447	3.48	387	404	736	300	10 462	4.04	423	3.48	364	H97	
AA H	P	NOVA VES VKK	127	299	8 257	4.09	337	3.65	301	27/18	289	295	9 460	4.12	390	3.63	344	381	416	296	9 092	4.11	374	3.64	331	C61R23H16	20.4
002883		CHOV ZS NALZOVICE A.S.	127	299	8 257	4.09	337	3.65	301	27/18	289	295	9 460	4.12	390	3.63	344	381	416	296	9 092	4.11	374	3.64	331		
AA H	C	NOVE DVORY VKK	77	295	6 443	3.94	254	3.67	237	30/27	166	296	7 011	3.96	277	3.59	252	467	243	296	6 831	3.95	270	3.61	247	C78K13	20.9
000094		CHOV ZS PRESTAVLKY A.S.	77	295	6 443	3.94	254	3.67	237	30/27	166	296	7 011	3.96	277	3.59	252	467	243	296	6 831	3.95	270	3.61	247		
AP N	H	SKALSKO VKK	191	285	8 514	4.08	347	3.38	288	24/07	249	293	10 511	3.99	419	3.36	353	384	440	289	9 644	4.02	388	3.37	325	H100	20.6
001979		CHOV ZS SKALSKO S.R.O.	191	285	8 514	4.08	347	3.38	288	24/07	249	293	10 511	3.99	419	3.36	353	384	440	289	9 644	4.02	388	3.37	325		
AA N	H	SLOVEC	178	304	10 504	3.72	391	3.38	355	23/24	270	303	12 306	3.73	459	3.36	413	471	448	304	11 590	3.73	432	3.36	390	H100	23.6
002283		CHOV ZS SLOVEC A.S.	178	304	10 504	3.72	391	3.38	355	23/24	270	303	12 306	3.73	459	3.36	413	471	448	304	11 590	3.73	432	3.36	390		
AA H	Q	ZALUZANY VKK	125	290	7 439	3.97	295	3.49	260	24/26	180	290	8 576	3.96	340	3.45	296	381	305	290	8 110	3.96	322	3.47	281	H74N13K12	21.5
002893		CHOV ZS ZALUZANY A.S.	125	290	7 439	3.97	295	3.49	260	24/26	180	290	8 576	3.96	340	3.45	296	381	305	290	8 110	3.96	322	3.47	281		
AP N	H	SEMČICE	62	299	10 542	3.79	399	3.37	355	23/24	81	303	11 969	3.6	431	3.29	393	446	143	301	11 350	3.68	417	3.32	377	H99	20.8
196323		CHOV ZV HERMANSKY S.R.O.	62	299	10 542	3.79	399	3.37	355	23/24	81	303	11 969	3.6	431	3.29	393	446	143	301	11 350	3.68	417	3.32	377		
AA H	H	H.STROPNICE VKK	104	288	8 490	3.81	323	3.22	273	25/19	140	293	9 969	3.83	382	3.22	321	374	244	291	9 338	3.82	357	3.22	301	H99	21.5
024051		CHOV 1.IJHOCESKA ZEM.A.S.	104	288	8 490	3.81	323	3.22	273	25/19	140	293	9 969	3.83	382	3.22	321	374	244	291	9 338	3.82	357	3.22	301		
AA N	H	DOBSICE	35	295	6 357	4.30	273	3.44	218	26/19	77	294	7 426	4.19	311	3.35	249	388	112	294	7 092	4.22	299	3.37	239	H40K40C19	21.4
024084		CHOV AG VLTAVIN	35	295	6 357	4.30	273	3.44	218	26/19	77	294	7 426	4.19	311	3.35	249	388	112	294	7 092	4.22	299	3.37	239		
AP H	C	BUK	67	300	6 707	3.94	264	3.77	253	30/16	122	299	7 696	4.01	308	3.72	286	398	189	299	7 345	3.98	293	3.73	274	C82K15	26.7
025062		CHOV AGD SUMAVSKE HOSTICE	67	300	6 707	3.94	264	3.77	253	30/16	122	299	7 696	4.01	308	3.72	286	398	189	299	7 345	3.98	293	3.73	274		
AP N	P	BREZNICE	128	299	7 346	4.51	332	3.59	264	29/04	313	295	8 436	4.37	369	3.62	306	396	441	296	8 120	4.41	358	3.61	293	C90	22.5
031818		CHOV AGRA BREZNICE A.S.	128	299	7 346	4.51	332	3.59	264	29/04	313	295	8 436	4.37	369	3.62	306	396	441	296	8 120	4.41	358	3.61	293		
AP H	H	DESTNA VKK	268	296	9 660	3.42	330	3.44	332	25/05	361	296	11 015	3.27	360	3.44	379	381	629	296	10 437	3.33	347	3.44	359	H98	24.8
030122		CHOV AGRA DESTNA, A.S.	268	296	9 660	3.42	330	3.44	332	25/05	361	296	11 015	3.27	360	3.44	379	381	629	296	10 437	3.33	347	3.44	359		
AA H	-	PORESIN,	10	293	5 088	4.62	235	3.39	173	34/04	17	300	4 887	4.76	233	3.39	166	432	27	298	4 962	4.71	234	3.39	168	C77H17	26.2
024726		CHOV AGRA SRO NETREBICE	10	293	5 088	4.62	235	3.39	173	34/04	17	300	4 887	4.76	233	3.39	166	432	27	298	4 962	4.71	234	3.39	168		
Výsledky za Středočeský kraj			13102	298	8 766	3.87	339	3.44	301	24/25	22699	297	10 137	3.83	388	3.43	347	399	35801	297	9 635	3.84	370	3.43	331		

## Ročenka kontroly užítkovosti 2019

Met. KU char. st.	výr. ob.	Název stáje/ zemědělského podniku	První laktace								Druhé a další laktace								Všechny laktace						plem.	Pr. d. 1. KU	
			pč. l.	l. d.	M kg	T %	T kg	B %	B kg	věk	pč. l.	l. d.	M kg	T %	T kg	B %	B kg	věk	poč. l.	l. d.	M kg	T %	T kg	B %			B kg
Jihočeský kraj																											
AP H	P	PREDMIR NK	116	302	7 510	4.21	316	3.58	269	26/16	203	300	8 433	4.16	351	3.61	305	406	319	301	8 098	4.18	338	3.60	292	C74H25	26.0
025516		CHOV AGRASPOL PREDMIR,A,S	116	302	7 510	4.21	316	3.58	269	26/16	203	300	8 433	4.16	351	3.61	305	406	319	301	8 098	4.18	338	3.60	292		
AA N	P	MUNICE VKK	62	297	8 219	4.01	329	3.39	279	26/14	173	297	9 351	4.06	380	3.40	318	389	235	297	9 052	4.05	366	3.40	308	H57C40	22.3
024043		CHOV AGRIPROD S.R.O.	62	297	8 219	4.01	329	3.39	279	26/14	173	297	9 351	4.06	380	3.40	318	389	235	297	9 052	4.05	366	3.40	308		
AP H	C	CERNETICE DK	51	289	7 284	3.86	282	3.58	261	29/15	131	289	8 428	3.94	332	3.58	302	398	182	289	8 108	3.92	318	3.58	290	C98	23.1
185231		CHOV AGRO NISOVICE S.R.O.	51	289	7 284	3.86	282	3.58	261	29/15	131	289	8 428	3.94	332	3.58	302	398	182	289	8 108	3.92	318	3.58	290		
AA H	P	SEDLICE 4R	126	298	8 641	3.89	336	3.51	303	24/09	168	296	10 032	3.93	394	3.51	352	375	294	297	9 436	3.91	369	3.51	331	H95	21.4
025520		CHOV AGRO SEDLICE A.S.	126	298	8 641	3.89	336	3.51	303	24/09	168	296	10 032	3.93	394	3.51	352	375	294	297	9 436	3.91	369	3.51	331		
AA N	P	BOSILEC	74	300	8 651	4.03	349	3.42	296	23/22	106	296	9 799	3.94	386	3.37	331	414	180	298	9 327	3.98	371	3.39	316	H95	23.6
024063		CHOV AGROCHOV DYNIN DRUZS	74	300	8 651	4.03	349	3.42	296	23/22	106	296	9 799	3.94	386	3.37	331	414	180	298	9 327	3.98	371	3.39	316		
AA H	-	CERNY DUB	60	294	6 766	3.74	253	3.51	238	31/17	58	290	6 438	3.76	242	3.59	231	411	118	292	6 605	3.75	248	3.55	234	H51C29K20	21.0
024719		CHOV AGROCON KAJOV	60	294	6 766	3.74	253	3.51	238	31/17	58	290	6 438	3.76	242	3.59	231	411	118	292	6 605	3.75	248	3.55	234		
AP H	I	VYSETICE	147	301	9 673	4.06	393	3.40	329	23/18	193	300	11 046	3.93	434	3.40	376	428	340	300	10 453	3.98	416	3.40	356	H100	21.2
AP H	I	VYSETICE	8	303	8 692	4.06	353	3.43	298	24/02	10	291	8 379	4.16	349	3.53	296	391	18	296	8 518	4.11	350	3.48	297	H55N25K15	21.3
000093		CHOV AGRODRUZ. VYSETICE	155	301	9 623	4.06	391	3.41	328	23/19	203	299	10 915	3.94	430	3.41	372	427	358	300	10 356	3.99	413	3.41	353	H98N01	
AA N	C	D. BUKOVSKO 2 R	17	299	5 408	4.18	226	3.45	187	25/17	39	293	6 464	4.04	261	3.40	220	428	56	294	6 144	4.08	251	3.41	210	C100	21.6
AA N	C	POPOVICE	22	300	5 364	4.15	222	3.36	180	26/27	36	301	6 165	3.97	245	3.39	209	418	58	300	5 861	4.03	236	3.38	198	C96	20.3
024060		CHOV AGRODRUZSTVO	39	299	5 383	4.16	224	3.40	183	26/09	75	296	6 321	4.01	253	3.39	215	423	114	297	6 000	4.06	243	3.40	204	C98	
AP N	P	OSLOV NK	127	301	10 708	3.56	381	3.38	361	23/04	166	300	12 197	3.72	454	3.43	419	407	293	300	11 552	3.66	423	3.41	394	H100	22.9
AP N	H	TRESEN	232	301	11 131	3.53	393	3.41	380	22/23	296	302	12 497	3.61	451	3.47	434	391	528	302	11 897	3.58	425	3.45	410	H100	22.8
031315		CHOV AGRODRUZSTVO ZAHORI	359	301	10 982	3.54	389	3.40	374	22/27	462	301	12 389	3.65	452	3.46	428	397	821	301	11 774	3.60	424	3.43	404	H100	
AA H	H	BEČICE	95	297	8 986	4.03	362	3.50	315	24/27	175	297	10 561	3.96	418	3.44	363	408	270	297	10 007	3.98	399	3.46	346	H99	21.7
024083		CHOV AGRODRUZSTVO ZIMUTIC	95	297	8 986	4.03	362	3.50	315	24/27	175	297	10 561	3.96	418	3.44	363	408	270	297	10 007	3.98	399	3.46	346		
AA H	P	KATOVICE-BOX	65	291	8 646	3.57	308	3.36	290	23/21	146	293	10 535	3.62	381	3.38	356	372	211	292	9 953	3.61	359	3.38	336	H92	20.2
025506		CHOV AGROKAT SPOL. S R.O.	65	291	8 646	3.57	308	3.36	290	23/21	146	293	10 535	3.62	381	3.38	356	372	211	292	9 953	3.61	359	3.38	336		
AA N	P	ZBOROV,	27	300	6 909	3.77	261	3.56	246	31/18	82	298	7 770	3.83	297	3.52	274	379	109	299	7 557	3.81	288	3.53	267	C71H27	22.2
024047		CHOV AGROMS.R.O.	27	300	6 909	3.77	261	3.56	246	31/18	82	298	7 770	3.83	297	3.52	274	379	109	299	7 557	3.81	288	3.53	267		
AP H	H	HLASIVO	136	294	10 260	3.56	365	3.32	341	23/09	200	293	12 048	3.36	405	3.32	400	387	336	293	11 324	3.43	389	3.32	376	H98	22.1
031843		CHOV AGROSPOL M.VOZICE AS	136	294	10 260	3.56	365	3.32	341	23/09	200	293	12 048	3.36	405	3.32	400	387	336	293	11 324	3.43	389	3.32	376		
AA H	H	MIROVICE NK	30	304	7 700	3.92	302	3.26	251	32/15	65	302	8 090	3.95	319	3.25	263	409	95	303	7 967	3.94	314	3.26	259	H100	27.2
031305		CHOV AGROTECHNIK SRO	30	304	7 700	3.92	302	3.26	251	32/15	65	302	8 090	3.95	319	3.25	263	409	95	303	7 967	3.94	314	3.26	259		
AP H	C	CHABROVICE 7	11	302	6 140	3.82	235	3.43	210	40/24	39	303	7 244	3.94	286	3.41	247	440	50	303	7 001	3.92	274	3.41	239	C93	29.6
031801		CHOV AULIK VACLAV	11	302	6 140	3.82	235	3.43	210	40/24	39	303	7 244	3.94	286	3.41	247	440	50	303	7 001	3.92	274	3.41	239		
AP H	-	MLAKA	53	295	7 124	4.57	326	3.52	250	31/04	54	295	8 034	4.76	382	3.55	286	425	107	295	7 583	4.67	354	3.54	268	C80K14	22.4
030138		CHOV AUSKY JAROSLAV	53	295	7 124	4.57	326	3.52	250	31/04	54	295	8 034	4.76	382	3.55	286	425	107	295	7 583	4.67	354	3.54	268		
AA H	P	DOLANY	60	293	7 194	3.96	285	3.60	259	40/02	179	294	7 244	3.9	282	3.46	251	440	239	294	7 231	3.91	283	3.49	253	C73K19	24.9
025052		CHOV AZ DELTA KYNYE	60	293	7 194	3.96	285	3.60	259	40/02	179	294	7 244	3.9	282	3.46	251	440	239	294	7 231	3.91	283	3.49	253		
AA H	H	ZARYBNICNA LHOTA 15	19	297	9 812	3.80	373	3.53	346	23/29	41	297	12 300	3.68	452	3.47	427	385	60	297	11 512	3.71	427	3.49	402	H100	21.3
031872		CHOV BASIK MILAN, ING.	19	297	9 812	3.80	373	3.53	346	23/29	41	297	12 300	3.68	452	3.47	427	385	60	297	11 512	3.71	427	3.49	402		
AA H	P	MEZIRICI VKK	47	297	5 421	4.21	228	3.41	185	31/17	165	296	6 169	4.15	256	3.39	209	409	212	296	6 003	4.16	250	3.40	204	C70K27	20.8
024714		CHOV BEMAGRO A.S.	47	297	5 421	4.21	228	3.41	185	31/17	165	296	6 169	4.15	256	3.39	209	409	212	296	6 003	4.16	250	3.40	204		
AA N	C	MICHNICE, 1	15	295	3 649	3.81	139	3.35	122	32/16	37	291	4 402	3.76	165	3.45	152	369	52	292	4 184	3.77	158	3.43	144	K54X38	29.1
027225		CHOV BERGMELLER, S.R.O.	15	295	3 649	3.81	139	3.35	122	32/16	37	291	4 402	3.76	165	3.45	152	369	52	292	4 184	3.77	158	3.43	144		
AP H	P	BEDNARECEK 15	15	304	7 637	4.25	325	3.64	278	27/03	25	299	8 705	4.28	373	3.74	325	408	40	301	8 304	4.27	355	3.70	308	R78	22.2
030016		CHOV BERKA																									

## Ročenka kontroly užítkovosti 2019

Met. KU char. st.	výr. ob.	Název stáje/ zemědělského podniku	První laktace								Druhé a další laktace								Všechny laktace						plem.	Pr. d. 1. KU	
			pč. l.	l. d.	M kg	T %	T kg	B %	B kg	věk	pč. l.	l. d.	M kg	T %	T kg	B %	B kg	věk	poč. l.	l. d.	M kg	T %	T kg	B %			B kg
Jihočeský kraj																											
AT H	N	ZALTICE 5-MIRKOVICE	6	303	6 518	4.22	275	3.49	227	27/24	21	303	8 030	4.06	326	3.41	274	464	27	303	7 694	4.09	314	3.43	264	N61K24H15	22.0
024682	CHOV	BICEK JOSEF ING.	6	303	6 518	4.22	275	3.49	227	27/24	21	303	8 030	4.06	326	3.41	274	464	27	303	7 694	4.09	314	3.43	264		
AP H	P	H.OLEŠNA 1	23	304	8 918	3.90	348	3.64	324	30/15	35	304	9 431	3.81	359	3.67	346	429	58	304	9 228	3.84	355	3.66	338	H33C27R22	26.7
030002	CHOV	BUDIN JAROMIR	23	304	8 918	3.90	348	3.64	324	30/15	35	304	9 431	3.81	359	3.67	346	429	58	304	9 228	3.84	355	3.66	338		
AP H	P	CERHONICE	79	299	7 380	4.10	303	3.62	267	31/25	128	296	8 497	3.89	331	3.53	300	448	207	297	8 071	3.97	320	3.56	288	H79R14	23.4
031302	CHOV	CEF S.R.O.	79	299	7 380	4.10	303	3.62	267	31/25	128	296	8 497	3.89	331	3.53	300	448	207	297	8 071	3.97	320	3.56	288		
AP H	-	MAKOV27	22	296	6 387	4.11	263	3.56	227	27/13	27	294	7 227	4.03	292	3.53	255	364	49	295	6 850	4.07	279	3.54	242	C74K15	20.8
031759	CHOV	CITEK VACLAV	22	296	6 387	4.11	263	3.56	227	27/13	27	294	7 227	4.03	292	3.53	255	364	49	295	6 850	4.07	279	3.54	242		
AA H	P	CIZKRAJOV-KU,INS.	52	283	7 604	4.12	313	3.51	267	28/06	221	281	8 852	3.91	346	3.37	298	377	273	281	8 614	3.94	340	3.39	292	C94	21.4
030120	CHOV	CIZ - AGRO, A.S.	52	283	7 604	4.12	313	3.51	267	28/06	221	281	8 852	3.91	346	3.37	298	377	273	281	8 614	3.94	340	3.39	292		
AA H	E	LAZ	38	299	8 072	4.02	324	3.61	291	28/05	51	301	8 077	4.47	361	3.82	308	447	89	300	8 075	4.27	345	3.73	301	V53J26H19	40.4
026624	CHOV	DIVIS MIROSLAV	38	299	8 072	4.02	324	3.61	291	28/05	51	301	8 077	4.47	361	3.82	308	447	89	300	8 075	4.27	345	3.73	301		
AA H	P	BOSILEC 17	32	296	7 581	3.59	272	3.47	263	29/13	20	282	8 194	3.47	284	3.48	285	463	52	291	7 817	3.54	277	3.47	271	K52X43	18.0
024008	CHOV	DRS FRANTISEK	32	296	7 581	3.59	272	3.47	263	29/13	20	282	8 194	3.47	284	3.48	285	463	52	291	7 817	3.54	277	3.47	271		
AP H	-	DEBRNIK 35	15	289	6 776	3.96	268	3.57	242	28/24	32	294	7 224	3.83	277	3.50	253	496	47	292	7 081	3.87	274	3.52	249	H94	20.5
031753	CHOV	DRS MIROSLAV	15	289	6 776	3.96	268	3.57	242	28/24	32	294	7 224	3.83	277	3.50	253	496	47	292	7 081	3.87	274	3.52	249		
AP H	H	CELKOVICE, 200	13	301	7 292	3.53	258	3.29	240	25/25	24	303	7 009	3.96	278	3.25	228	488	37	302	7 108	3.81	271	3.26	232	H98	19.3
181232	CHOV	DVORAK JOSEF	13	301	7 292	3.53	258	3.29	240	25/25	24	303	7 009	3.96	278	3.25	228	488	37	302	7 108	3.81	271	3.26	232		
AP H	C	SMRZOV	20	304	5 996	4.31	258	3.33	200	33/06	73	301	6 900	4.22	291	3.38	233	438	93	302	6 705	4.24	284	3.37	226	C88	23.4
205480	CHOV	FARMA - JAN BOUDA S.	20	304	5 996	4.31	258	3.33	200	33/06	73	301	6 900	4.22	291	3.38	233	438	93	302	6 705	4.24	284	3.37	226		
AP H	H	CEKANICE	26	298	7 756	3.72	288	3.56	276	24/14	58	300	8 759	3.87	339	3.45	302	439	84	299	8 449	3.83	324	3.48	294	H100	22.8
031819	CHOV	FARMA ING.RYTIP P.	26	298	7 756	3.72	288	3.56	276	24/14	58	300	8 759	3.87	339	3.45	302	439	84	299	8 449	3.83	324	3.48	294		
AA H	H	SOUSEDovice-AUTOMAT	101	296	8 062	3.88	313	3.47	279	22/07	136	293	10 394	4.01	417	3.56	370	376	237	294	9 400	3.96	373	3.52	331	H96	22.8
200262	CHOV	FARMA SOUSEDovice S.	101	296	8 062	3.88	313	3.47	279	22/07	136	293	10 394	4.01	417	3.56	370	376	237	294	9 400	3.96	373	3.52	331		
AA H	W	STRUHY	12	292	5 045	3.79	191	3.03	153	33/00	27	296	5 956	4.06	242	3.24	193	508	39	295	5 676	3.98	226	3.18	181	V47H28K19	30.8
215766	CHOV	FARMA STRUHY S.R.O.	12	292	5 045	3.79	191	3.03	153	33/00	27	296	5 956	4.06	242	3.24	193	508	39	295	5 676	3.98	226	3.18	181		
AA H	C	KTIS,	47	289	4 870	3.94	192	3.37	164	28/15	121	285	5 890	3.69	217	3.40	200	374	168	286	5 605	3.75	210	3.39	190	C100	28.3
205343	CHOV	FARMA SUMAVA S.R.O.	47	289	4 870	3.94	192	3.37	164	28/15	121	285	5 890	3.69	217	3.40	200	374	168	286	5 605	3.75	210	3.39	190		
AP H	H	SVATA MARI	25	303	6 940	4.00	278	3.52	244	37/05	52	302	7 490	4.12	308	3.44	257	441	77	302	7 312	4.08	298	3.46	253	H73K21	25.3
201833	CHOV	FARMA TOKU S.R.O.	25	303	6 940	4.00	278	3.52	244	37/05	52	302	7 490	4.12	308	3.44	257	441	77	302	7 312	4.08	298	3.46	253		
AP H	C	MARSOV	18	302	7 857	3.79	298	3.70	291	29/01	51	298	8 759	3.62	317	3.51	308	400	69	299	8 524	3.66	312	3.56	303	C99	20.9
031763	CHOV	FARMA U DRHOVSKYCH	18	302	7 857	3.79	298	3.70	291	29/01	51	298	8 759	3.62	317	3.51	308	400	69	299	8 524	3.66	312	3.56	303		
AA H	C	KRATUSIN	8	298	5 203	3.96	206	3.11	162	36/06	18	298	5 822	4.04	235	3.34	195	437	26	298	5 631	4.01	226	3.28	184	C60J23K14	27.3
025010	CHOV	FIDLER BOZETECH	8	298	5 203	3.96	206	3.11	162	36/06	18	298	5 822	4.04	235	3.34	195	437	26	298	5 631	4.01	226	3.28	184		
AP H	-	KRALOVA LHOTA 24	9	292	4 594	4.22	194	3.58	164	31/06	36	293	5 495	4.41	242	3.57	196	369	45	293	5 315	4.38	233	3.57	190	C55K29	24.2
204458	CHOV	FRANTISEK KORYTAR	9	292	4 594	4.22	194	3.58	164	31/06	36	293	5 495	4.41	242	3.57	196	369	45	293	5 315	4.38	233	3.57	190		
AA H	H	NOVE SADY U PISECNEH	33	292	9 207	3.90	359	3.27	301	24/17	106	297	10 425	3.95	412	3.36	351	403	139	296	10 136	3.94	399	3.34	339	H90	38.5
196553	CHOV	FREDI S.R.O.	33	292	9 207	3.90	359	3.27	301	24/17	106	297	10 425	3.95	412	3.36	351	403	139	296	10 136	3.94	399	3.34	339		
AP H	H	MYSTICE	21	296	10 177	3.89	396	3.55	361	27/11	33	297	11 288	3.91	442	3.58	404	453	54	297	10 856	3.91	424	3.57	387	H88	26.9
025475	CHOV	HOLUB MARTIN	21	296	10 177	3.89	396	3.55	361	27/11	33	297	11 288	3.91	442	3.58	404	453	54	297	10 856	3.91	424	3.57	387		
AA N	H	BUDYNE, 5	14	300	8 775	3.88	340	3.31	290	31/24	27	295	10 237	4.02	411	3.33	341	408	41	297	9 738	3.97	387	3.32	323	H75C21	21.9
208710	CHOV	ING. JAROMIR HANZL	14	300	8 775	3.88	340	3.31	290	31/24	27	295	10 237	4.02	411	3.33	341	408	41	297	9 738	3.97	387	3.32	323		
AA N	N	HOROSDLY,	2	305	6 251	4.06	254	3.85	241	41/11	18	301	7 086	4.11	291	3.76	266	430	20	301	7 003	4.11	288	3.76	264	C46N46	34.0
186519	CHOV	ING. JIRI MIKES	2	305	6 251	4.06	254	3.85	241	41/11	18	301	7 086	4.11	291	3.76	266	430	20	301	7 003	4.11	288	3.76	264		

Ročenka kontroly užítkovosti 2019

Met. KU char. st.	výr. ob.	Název stáje/ zemědělského podniku	První laktace								Druhá a další laktace								Všechny laktace						plem.	Pr. d. 1. KU	
			pč. l.	l. d.	M kg	T %	T kg	B %	B kg	věk	pč. l.	l. d.	M kg	T %	T kg	B %	B kg	věk	poč. l.	l. d.	M kg	T %	T kg	B %			B kg
Jihočeský kraj																											
AP H	P	BRILICE	5	285	5 860	4.21	247	3.27	191	28/27	15	270	6 736	4.08	275	3.40	229	376	20	274	6 517	4.11	268	3.37	220	C94	
030097		CHOV JAN KACEROVSKY	5	285	5 860	4.21	247	3.27	191	28/27	15	270	6 736	4.08	275	3.40	229	376	20	274	6 517	4.11	268	3.37	220		
AP H	-	KRATOSICE,	61	303	7 009	4.22	296	3.59	251	27/03	105	299	8 205	4.02	330	3.58	294	407	166	300	7 765	4.08	317	3.58	278	C92	21.6
AP H	C	ROUDNA	46	292	6 361	4.17	265	3.58	228	30/29	90	288	7 383	4.09	302	3.55	262	406	136	289	7 037	4.11	289	3.56	251	C100	19.3
031833		CHOV JASANKA S.R.O.	107	298	6 730	4.20	283	3.58	241	28/23	195	294	7 826	4.05	317	3.57	279	406	302	295	7 438	4.10	305	3.57	266	C96	
AA H	H	LIPANOVICE	42	296	8 915	4.27	380	3.63	324	27/18	48	297	11 148	4.35	484	3.61	402	397	90	297	10 106	4.31	436	3.62	365	H83J08	24.2
025043		CHOV JINDROVA ZEMED.FARMA	42	296	8 915	4.27	380	3.63	324	27/18	48	297	11 148	4.35	484	3.61	402	397	90	297	10 106	4.31	436	3.62	365		
AP H	P	VESELI	102	295	8 202	3.92	321	3.39	278	24/01	153	293	10 078	3.77	380	3.35	337	405	255	294	9 328	3.82	356	3.36	314	H85	20.5
031870		CHOV JINOS-AGRO SP.S R.O.	102	295	8 202	3.92	321	3.39	278	24/01	153	293	10 078	3.77	380	3.35	337	405	255	294	9 328	3.82	356	3.36	314		
AP H	C	HORNI POLE OMD	52	296	6 625	4.11	272	3.53	234	28/18	114	290	7 961	4.1	327	3.51	279	385	166	292	7 542	4.10	310	3.52	265	C100	21.4
AP H	C	ZAHRADKY II	41	293	6 663	4.12	274	3.65	243	28/25	109	294	8 022	4.11	330	3.60	289	377	150	293	7 651	4.12	315	3.61	276	C100	20.5
030131		CHOV JISTUZA VOD	93	295	6 642	4.11	273	3.59	238	28/21	223	292	7 991	4.11	328	3.56	284	381	316	293	7 594	4.11	312	3.56	271	C100	
AP H	W	CHRASTOVICE 101	71	301	7 819	4.14	324	3.70	290	30/30	94	298	8 363	4.33	362	3.76	314	514	165	299	8 129	4.25	346	3.74	304	V50H42	23.6
027432		CHOV JOSEF DIVIS	71	301	7 819	4.14	324	3.70	290	30/30	94	298	8 363	4.33	362	3.76	314	514	165	299	8 129	4.25	346	3.74	304		
AP H	-	VELKY BOR 28	15	302	8 032	4.00	321	3.36	270	26/02	20	299	8 636	3.89	336	3.45	298	429	35	301	8 377	3.94	330	3.41	286	C53H23K23	21.7
025015		CHOV KADLEC JAROSLAV	15	302	8 032	4.00	321	3.36	270	26/02	20	299	8 636	3.89	336	3.45	298	429	35	301	8 377	3.94	330	3.41	286		
AA H	C	BOHUNICE VKK	100	298	6 994	4.12	288	3.71	259	27/09	149	296	9 135	3.98	364	3.62	331	407	249	297	8 276	4.03	333	3.65	302	C96	21.5
AA N	C	HORNI SLOVENICE	24	296	6 518	3.88	253	3.49	228	25/11	113	293	8 210	3.92	321	3.50	287	410	137	293	7 913	3.91	309	3.50	277	C99	21.2
024070		CHOV KOOPRODUKT A.S.	124	298	6 902	4.08	281	3.67	253	26/27	262	295	8 736	3.95	345	3.57	312	408	386	296	8 147	3.99	325	3.60	293	C97	
AA H	-	VSEMYSLICE 34	15	305	9 202	4.11	379	3.42	315	28/05	33	298	9 229	3.96	366	3.45	318	447	48	300	9 221	4.01	370	3.44	317	H68C24	20.5
024001		CHOV KRISTANOVA MILENA	15	305	9 202	4.11	379	3.42	315	28/05	33	298	9 229	3.96	366	3.45	318	447	48	300	9 221	4.01	370	3.44	317		
AA H	P	HOMOLE 133	12	298	6 740	4.17	281	3.46	233	30/13	24	300	8 412	3.94	331	3.47	292	446	36	299	7 854	4.00	314	3.46	272	H70C17K13	20.9
024039		CHOV LESY A RYB. S.R.O.	12	298	6 740	4.17	281	3.46	233	30/13	24	300	8 412	3.94	331	3.47	292	446	36	299	7 854	4.00	314	3.46	272		
AT N	-	RADETICE	26	302	8 082	3.99	322	3.57	289	29/01	68	292	8 577	3.92	336	3.45	296	384	94	295	8 440	3.94	332	3.48	294	C92	20.1
031858		CHOV LIPA CR SRO	26	302	8 082	3.99	322	3.57	289	29/01	68	292	8 577	3.92	336	3.45	296	384	94	295	8 440	3.94	332	3.48	294		
AP H	H	KACLEHY 4	26	299	6 481	3.85	250	3.36	218	40/19	36	299	8 384	3.78	317	3.36	281	502	62	299	7 586	3.81	289	3.36	255	H50K37	25.3
027361		CHOV LOUSA BEDRICH	26	299	6 481	3.85	250	3.36	218	40/19	36	299	8 384	3.78	317	3.36	281	502	62	299	7 586	3.81	289	3.36	255		
AP H	C	DOL. NEMCICE	25	305	6 018	3.96	238	3.54	213	25/14	58	299	6 788	3.98	270	3.50	237	417	83	301	6 556	3.97	261	3.51	230	C70I23	20.2
AP H	C	KOSTEL.VYDRI-OMD	83	302	6 733	3.97	267	3.53	237	25/18	98	299	7 338	3.95	290	3.52	258	412	181	300	7 061	3.96	280	3.52	249	C67I28	21.5
030124		CHOV LUCINA SRO	108	302	6 567	3.97	261	3.53	232	25/17	157	299	7 143	3.96	283	3.51	251	414	265	300	6 908	3.96	274	3.52	243	C68I26	
AA H	C	KREJNICE	15	292	6 683	4.08	272	3.69	247	32/10	44	286	8 135	3.92	319	3.59	292	385	59	287	7 766	3.96	307	3.62	281	C94	21.0
025477		CHOV LUDEK JACHIM	15	292	6 683	4.08	272	3.69	247	32/10	44	286	8 135	3.92	319	3.59	292	385	59	287	7 766	3.96	307	3.62	281		
AA H	C	CHABROVICE 25	7	295	5 767	3.95	228	3.29	190	32/07	45	296	7 579	3.94	299	3.44	261	403	52	296	7 335	3.95	289	3.42	251	C97	20.0
031799		CHOV MIKA VACLAV	7	295	5 767	3.95	228	3.29	190	32/07	45	296	7 579	3.94	299	3.44	261	403	52	296	7 335	3.95	289	3.42	251		
AA H	H	CHOVACE 30	2	276	8 561	4.04	346	3.56	305	27/26	7	291	10 479	3.9	408	3.22	337	466	9	287	10 053	3.92	394	3.28	330	H80C13	
026117		CHOV NETIK JIRI	2	276	8 561	4.04	346	3.56	305	27/26	7	291	10 479	3.9	408	3.22	337	466	9	287	10 053	3.92	394	3.28	330		
AT H	-	KYSELOV	7	295	4 293	3.75	161	3.30	142	42/17	26	299	5 114	3.81	195	3.30	169	453	33	299	4 940	3.80	188	3.30	163	C89	19.5
024672		CHOV NOVA MILUSE ING.	7	295	4 293	3.75	161	3.30	142	42/17	26	299	5 114	3.81	195	3.30	169	453	33	299	4 940	3.80	188	3.30	163		
AA H	C	OSLETIN 3	17	298	5 938	4.00	238	3.46	206	28/16	43	296	7 061	4.03	284	3.57	252	384	60	297	6 743	4.02	271	3.54	239	C93J03	20.8
031260		CHOV NOVAK JAROSLAV	17	298	5 938	4.00	238	3.46	206	28/16	43	296	7 061	4.03	284	3.57	252	384	60	297	6 743	4.02	271	3.54	239		
AP H	P	BILSKO	40	301	8 933	3.82	342	3.52	315	24/06	49	301	10 013	3.84	384	3.59	359	382	89	301	9 528	3.83	365	3.56	339	H97	23.0
AA H	H	NETONICE	126	304	9 090	3.83	348	3.44	312	24/19	137	302	10 236	3.91	400	3.54	362	386	263	303	9 687	3.87	375	3.49	338	H96	25.6
025514		CHOV PIVKOVICE A.S.	166	304	9 052	3.83	347	3.46	313	24/16	186	302	10 177	3.89	396	3.55	361	385	352	303	9 647	3.86	373	3.51	339	H96	
AP H	H	BABICE 31	6	305	8 660	4.23	366	3.79	329	26/21	7	305	10 711	3.93	421	3.52	377	415	13	305	9 764	4.05	396	3.63	355	H53C21	31.4
024999		CHOV PIVONKA JIRI	6	305	8 660	4.23	366	3.79																			

Ročenka kontroly užítkovosti 2019

Met. KU char. st.	výr. ob.	Název stáje/ zemědělského podniku	První laktace								Druhé a další laktace								Všechny laktace						plem.	Pr. d. 1. KU	
			pč. l.	l. d.	M kg	T %	T kg	B %	B kg	věk	pč. l.	l. d.	M kg	T %	T kg	B %	B kg	věk	poč. l.	l. d.	M kg	T %	T kg	B %			B kg
Jihočeský kraj																											
AT H	H	BROUCKOVA LHOTA	20	292	6 421	4.21	270	3.61	232	25/00	27	301	7 912	4.12	326	3.53	280	388	47	297	7 278	4.15	302	3.56	259	C74K24	18.7
031772	CHOV	POUZAR	20	292	6 421	4.21	270	3.61	232	25/00	27	301	7 912	4.12	326	3.53	280	388	47	297	7 278	4.15	302	3.56	259		
AA H	H	NEBAHOVY K 208	117	287	8 121	3.99	324	3.46	281	27/21	215	289	10 415	4.01	417	3.37	351	376	332	288	9 607	4.00	384	3.40	326	H86	21.5
025050	CHOV	PRIMA AGRÍ PT. A.S.	117	287	8 121	3.99	324	3.46	281	27/21	215	289	10 415	4.01	417	3.37	351	376	332	288	9 607	4.00	384	3.40	326		
AA H	-	OLESNICE 237	21	289	7 844	4.26	334	3.54	278	30/08	67	294	10 817	4.3	465	3.40	368	414	88	293	10 107	4.29	434	3.43	346	K52C35H13	22.4
024042	CHOV	ROD.FARMA-DVORAK	21	289	7 844	4.26	334	3.54	278	30/08	67	294	10 817	4.3	465	3.40	368	414	88	293	10 107	4.29	434	3.43	346		
AA H	H	PLESE - VKK	69	299	7 837	4.27	335	3.37	264	27/23	110	300	9 087	4.43	403	3.37	306	426	179	300	8 605	4.38	377	3.37	290	H62C23K15	26.0
030133	CHOV	ROLN.DRUZSTVO PLEVIS	69	299	7 837	4.27	335	3.37	264	27/23	110	300	9 087	4.43	403	3.37	306	426	179	300	8 605	4.38	377	3.37	290		
AA H	V	SMYSLOV, 31	2	305	7 206	4.34	313	3.80	274	40/18	20	299	7 679	4.46	343	3.73	286	381	22	300	7 636	4.45	340	3.74	285	V100	28.4
209011	CHOV	ROMAN LISKA	2	305	7 206	4.34	313	3.80	274	40/18	20	299	7 679	4.46	343	3.73	286	381	22	300	7 636	4.45	340	3.74	285		
AA H	H	VRESCE KRAVIN	84	295	8 896	3.54	315	3.43	305	23/08	98	295	10 375	3.65	378	3.52	365	385	182	295	9 693	3.60	349	3.48	338	H91	23.5
030767	CHOV	RYNAGRO A.S.	84	295	8 896	3.54	315	3.43	305	23/08	98	295	10 375	3.65	378	3.52	365	385	182	295	9 693	3.60	349	3.48	338		
AA H	-	NICOV	15	299	7 082	3.86	274	3.55	251	36/03	31	299	8 873	3.85	342	3.46	307	550	46	299	8 289	3.85	319	3.48	289	C56K22H17	22.2
025041	CHOV	SASEK	15	299	7 082	3.86	274	3.55	251	36/03	31	299	8 873	3.85	342	3.46	307	550	46	299	8 289	3.85	319	3.48	289		
AT H	-	HORICE NA SUMAVE 119	5	299	5 648	4.09	231	3.06	173	37/09	23	290	6 643	4.1	272	3.06	203	407	28	291	6 466	4.10	265	3.06	198	H64C22K14	20.3
024683	CHOV	SCHWARZOVA ALZBETA	5	299	5 648	4.09	231	3.06	173	37/09	23	290	6 643	4.1	272	3.06	203	407	28	291	6 466	4.10	265	3.06	198		
AA H	P	SMRHOV, 8	17	295	8 603	4.03	346	3.44	296	26/17	38	295	9 944	4.14	411	3.44	342	402	55	295	9 530	4.10	391	3.44	328	C52H38	18.5
193465	CHOV	SEDIVY JAN	17	295	8 603	4.03	346	3.44	296	26/17	38	295	9 944	4.14	411	3.44	342	402	55	295	9 530	4.10	391	3.44	328		
AA H	P	MOJNE 1	23	305	8 740	3.81	333	3.55	310	25/25	25	303	11 322	3.89	440	3.55	402	470	48	304	10 085	3.86	389	3.55	358	H95	20.1
024667	CHOV	SITAL VACLAV	23	305	8 740	3.81	333	3.55	310	25/25	25	303	11 322	3.89	440	3.55	402	470	48	304	10 085	3.86	389	3.55	358		
AP H	H	JILEM,	143	296	8 663	3.98	345	3.64	315	23/25	232	295	10 613	3.8	403	3.52	373	367	375	295	9 869	3.86	381	3.56	351	H77K13	36.7
030132	CHOV	STAGRA SPOL.S R.O.	143	296	8 663	3.98	345	3.64	315	23/25	232	295	10 613	3.8	403	3.52	373	367	375	295	9 869	3.86	381	3.56	351		
AP H	C	DOBESICE-KRAVIN	52	294	7 162	4.35	312	3.65	262	25/11	97	290	7 787	4.19	327	3.70	288	419	149	291	7 569	4.25	321	3.69	279	C92	22.5
026590	CHOV	STR.ZEM.SKOLA PISEK	52	294	7 162	4.35	312	3.65	262	25/11	97	290	7 787	4.19	327	3.70	288	419	149	291	7 569	4.25	321	3.69	279		
AA H	H	VESCE 17	13	299	7 122	3.95	281	3.54	252	26/13	47	298	8 503	3.83	326	3.38	287	368	60	298	8 204	3.85	316	3.41	280	C43K29H28	19.2
030091	CHOV	SVEC ANTONIN	13	299	7 122	3.95	281	3.54	252	26/13	47	298	8 503	3.83	326	3.38	287	368	60	298	8 204	3.85	316	3.41	280		
AP N	C	SVUCICE	89	298	7 599	4.16	316	3.58	272	26/10	144	292	8 819	4	353	3.47	306	380	233	294	8 353	4.05	339	3.51	293	I53C38	24.0
031304	CHOV	SVOM SRO	89	298	7 599	4.16	316	3.58	272	26/10	144	292	8 819	4	353	3.47	306	380	233	294	8 353	4.05	339	3.51	293		
AT H	-	TICHA, 32	18	296	6 204	3.96	246	3.55	220	30/10	42	288	6 984	3.91	273	3.51	245	355	60	291	6 750	3.93	265	3.52	238	H45K38J16	30.6
176093	CHOV	TOMAS FAJMON	18	296	6 204	3.96	246	3.55	220	30/10	42	288	6 984	3.91	273	3.51	245	355	60	291	6 750	3.93	265	3.52	238		
AA H	H	RANCIROV-TELETNIK I	77	295	6 603	4.04	267	3.56	235	25/08									77	295	6 603	4.04	267	3.56	235	H100	23.0
063660	CHOV	UHERCICE AGRO, SPOL	77	295	6 603	4.04	267	3.56	235	25/08									77	295	6 603	4.04	267	3.56	235		
AP H	H	HVOZDANY 40	35	293	10 064	3.69	371	3.50	353	24/22	60	300	11 954	3.82	457	3.45	413	414	95	297	11 258	3.78	425	3.47	390	H99	20.7
027373	CHOV	VANICEK TOMAS	35	293	10 064	3.69	371	3.50	353	24/22	60	300	11 954	3.82	457	3.45	413	414	95	297	11 258	3.78	425	3.47	390		
AP H	P	LNARSKY MALKOV	72	292	8 175	3.70	302	3.51	287	23/09	142	289	10 168	3.72	378	3.54	360	372	214	290	9 497	3.71	352	3.53	335	R76K24	23.0
025505	CHOV	VOD KADOV	72	292	8 175	3.70	302	3.51	287	23/09	142	289	10 168	3.72	378	3.54	360	372	214	290	9 497	3.71	352	3.53	335		
AA N	C	LIDMOVICE VKK	211	292	6 839	4.08	279	3.73	255	25/27	266	289	7 732	3.96	306	3.67	284	389	477	290	7 337	4.01	294	3.70	271	C99	21.8
025499	CHOV	VOD LIDMOVICE	211	292	6 839	4.08	279	3.73	255	25/27	266	289	7 732	3.96	306	3.67	284	389	477	290	7 337	4.01	294	3.70	271		
AP H	C	PLAVSKO IVR	88	294	7 403	3.55	263	3.73	276	28/02	127	292	8 837	3.44	304	3.65	323	403	215	293	8 250	3.48	287	3.68	304	C71K19	23.5
030126	CHOV	VOD PLAVSKO	88	294	7 403	3.55	263	3.73	276	28/02	127	292	8 837	3.44	304	3.65	323	403	215	293	8 250	3.48	287	3.68	304		
AP H	H	VELKA LHOTA	87	298	7 963	3.91	311	3.50	279	24/24	161	290	9 209	3.9	359	3.46	318	351	248	293	8 772	3.90	342	3.47	305	H87K13	22.4
030147	CHOV	VOLFIROV, A.S.	87	298	7 963	3.91	311	3.50	279	24/24	161	290	9 209	3.9	359	3.46	318	351	248	293	8 772	3.90	342	3.47	305		
AP H	H	MESICE	32	300	9 683	3.64	352	3.38	327	24/07	57	295	9 925	3.63	360	3.43	340	418	89	297	9 838	3.63	357	3.41	335	H90	19.9
031813	CHOV	VOS A SZES TABOR	32	300	9 683	3.64	352	3.38	327	24/07	57	295	9 925	3.63	360	3.43	340	418	89	297	9 838	3.63	357	3.41	335		















## Ročenka kontroly užítkovosti 2019

Met. KU char. st.	výř. ob.	Název stáje/ zemědělského podniku	První laktace								Druhé a další laktace								Všechny laktace								plem.	Pr. d. 1. KU
			pč. l.	l. d.	M kg	T %	T kg	B %	B kg	věk	pč. l.	l. d.	M kg	T %	T kg	B %	B kg	věk	poč. l.	l. d.	M kg	T %	T kg	B %	B kg			
Plzeňský kraj																												
AA N 039008	P	HOLOVOUSY CHOV KROFTA LADISLAV	21	302	7 082	4.02	285	3.42	242	26/07	21	303	7 672	3.89	298	3.52	270	460	42	302	7 377	3.95	292	3.47	256	H60C21R18	21.8	
AP H 038990	H	KUNEJOVICE 1 CHOV LOWY JIRI	44	302	6 729	3.98	268	3.33	224	33/15	44	298	7 101	4.17	296	3.43	243	415	88	300	6 915	4.08	282	3.38	234	H98	23.0	
AP N 038691	C	RENCE VKK CHOV LUKRENA A.S.	201	288	7 935	4.00	317	3.68	292	25/18	265	282	8 601	3.87	333	3.65	314	367	466	285	8 314	3.93	326	3.67	305	R38C37K25	23.3	
AA H 037572	C	MACICE CHOV MACL JAN	24	299	4 767	4.05	193	3.32	158	31/17	34	298	6 718	4	269	3.41	229	394	58	298	5 911	4.02	237	3.38	200	C82I18	19.4	
AA H 037640	P	MALY BOR CHOV MALY BOR AGROSPOL,AS	241	300	9 185	3.90	358	3.39	311	23/24	423	300	10 663	3.84	410	3.39	362	380	664	300	10 127	3.86	391	3.39	343	H98	20.2	
AP H 038677	-	MILEC CHOV MANOVICKA ZEMEDELAS	72	290	6 699	4.38	293	3.69	247	29/01	77	284	7 203	4.45	321	3.57	257	383	149	287	6 959	4.42	307	3.63	253	C88	18.4	
AA N 037615	H	DOLNI LHOTA 5 CHOV MARTINEK JOSEF	12	300	7 796	3.52	275	3.35	261	28/14	51	300	8 709	3.71	323	3.31	288	452	63	300	8 535	3.68	314	3.31	283	H76K23	28.5	
AP H 037595	C	DROUHAVEC 8 CHOV MATEJCEK JAN	3	245	4 450	4.02	179	3.29	146	30/08	2	253	4 473	4.25	190	3.48	156	484	5	248	4 459	4.11	183	3.36	150	C100		
AA H 037642	P	PREDSLAV CHOV MECHOLUPSKA ZEM.A.S.	187	296	9 009	4.02	362	3.40	306	25/03	279	298	9 719	4.03	391	3.41	331	403	466	297	9 434	4.02	380	3.40	321	H99	21.1	
AA N 037032	Z	BREZI W VKK SRBY CHOV MECLOVSKA ZEMEDELAS	93	299	9 768	3.86	377	3.48	339	24/08	173	301	10 889	3.95	431	3.49	380	397	266	300	10 497	3.92	412	3.49	366	R55H42	24.5	
AA H 037596	H	CERNIC 11 CHOV MELKA FRANTISEK	4	305	8 103	4.04	328	3.59	291	34/10	10	305	10 360	3.89	403	3.50	363	444	14	305	9 715	3.93	382	3.52	342	H68V32	20.3	
AP N 037034	P	MILAVCE-NOVA STAJ CHOV MIRABO MILAVCE A.S.	54	296	6 838	3.65	250	3.64	249	27/05	245	300	8 738	3.72	325	3.61	315	437	299	300	8 395	3.71	312	3.61	303	R61C32	20.7	
AP H 037643	C	MILCICE CHOV MK MILCICE, S.R.O.	26	298	3 829	4.07	156	3.41	131	39/08	41	298	4 949	4.04	200	3.53	175	404	67	298	4 514	4.05	183	3.49	158	C93	20.6	
AA H 037649	P	SOBESICE CHOV OD SOBESICE	204	302	10 205	3.83	391	3.32	339	25/11	278	301	11 519	3.82	440	3.39	391	390	482	301	10 963	3.82	419	3.36	369	H98	21.5	
AA N 192837	H	KRAKOV 9 CHOV ONDREJ MARES	18	301	6 073	4.27	259	3.60	219	25/00	11	302	6 552	4.37	286	3.60	236	492	29	301	6 255	4.31	270	3.60	225	H45K18C15	26.3	
AA N 039280	P	LITOH LAVY CHOV OSECKA ZOS,A.S.	163	303	8 781	4.28	376	3.53	310	24/11	105	298	9 857	4.24	418	3.46	341	406	268	301	9 202	4.26	392	3.50	322	H89	22.3	
AP H 041167	H	OSEK CHOV OSECKA ZOS,A.S.	268	301	9 478	4.15	394	3.48	330	23/24	190	300	10 823	4.1	444	3.45	373	393	458	301	10 036	4.13	414	3.47	348	H98	21.0	
AP H 041167	H	HLOHOVA CHOV OSVALD PETR	431	302	9 214	4.20	387	3.50	323	24/01	295	300	10 479	4.15	434	3.45	362	398	726	301	9 728	4.18	406	3.48	339	H94		
AP H 041167	H	HLOHOVA CHOV OSVALD PETR	24	297	8 024	4.14	332	3.50	281	23/07	33	297	9 227	3.96	365	3.37	311	396	57	297	8 720	4.03	351	3.42	298	H97	21.4	
AP H 037023	P	USILOV CHOV PODHORAN CERNIKOV AS	24	297	8 024	4.14	332	3.50	281	23/07	33	297	9 227	3.96	365	3.37	311	396	57	297	8 720	4.03	351	3.42	298			
AP H 037023	P	USILOV CHOV PODHORAN CERNIKOV AS	76	296	7 364	4.50	331	3.64	268	29/14	185	295	8 097	4.48	363	3.62	293	394	261	295	7 883	4.49	354	3.62	286	H57C28K12	21.0	
AP N 046817	H	PROSTIBOR 75 CHOV POLCAK JAN	76	296	7 364	4.50	331	3.64	268	29/14	185	295	8 097	4.48	363	3.62	293	394	261	295	7 883	4.49	354	3.62	286			
AP N 046817	H	PROSTIBOR 75 CHOV POLCAK JAN	11	298	6 620	4.23	280	3.44	228	34/30	24	296	8 485	4.1	348	3.28	278	423	35	297	7 899	4.14	327	3.32	262	H100	20.6	
AA H 037017	H	OTOV CHOV POZEP S.R.O.	11	298	6 620	4.23	280	3.44	228	34/30	24	296	8 485	4.1	348	3.28	278	423	35	297	7 899	4.14	327	3.32	262			
AA H 037017	H	OTOV CHOV POZEP S.R.O.	56	292	6 920	4.29	297	3.64	252	24/12	88	288	8 321	4.04	336	3.58	298	374	144	289	7 776	4.13	321	3.60	280	H43K28R26	21.3	
AA H 037017	H	OTOV CHOV POZEP S.R.O.	66	290	7 247	4.17	302	3.56	258	24/15	131	287	8 938	3.97	355	3.49	312	392	197	288	8 371	4.03	337	3.51	294	H59R26K13	20.4	
AA H 037017	H	OTOV CHOV POZEP S.R.O.	122	291	7 097	4.22	300	3.60	255	24/14	219	287	8 690	4	347	3.52	306	385	341	289	8 120	4.07	330	3.55	288	H51R26K20		
AA H 037017	H	OTOV CHOV POZEP S.R.O.	137	298	7 668	4.03	309	3.62	278	26/26	282	293	8 835	3.96	350	3.57	315	411	419	295	8 453	3.98	336	3.58	303	C99	27.0	
AA H 037017	H	OTOV CHOV POZEP S.R.O.	147	298	6 900	3.97	274	3.69	254	26/05	278	297	8 399	3.89	327	3.60	302	399	425	298	7 881	3.91	308	3.63	286	C98	31.7	
AA H 039281	C	RAKOVA CHOV PRIKOSICKA ZEM. A.S.	114	300	7 022	4.01	282	3.65	256	26/05	237	297	8 493	3.94	335	3.55	301	402	351	298	8 015	3.96	318	3.58	287	C99	28.9	
AA H 039281	C	RAKOVA CHOV PRIKOSICKA ZEM. A.S.	398	299	7 199	4.00	288	3.65	263	26/13	797	296	8 581	3.93	337	3.57	306	404	1195	297	8 121	3.95	321	3.60	292	C99		







Ročenka kontroly užítkovosti 2019

Met. KU char. st.	výr. ob.	Název stáje/ zemědělského podniku	První laktace								Druhé a další laktace								Všechny laktace						Pr. d. 1. KU		
			pč. l.	l. d.	M kg	T %	T kg	B %	B kg	věk	pč. l.	l. d.	M kg	T %	T kg	B %	B kg	věk	poč. l.	l. d.	M kg	T %	T kg	B %		B kg	plem.
<b>Plzeňský kraj</b>																											
AP H	C	HLAVNOVICE	76	298	6 046	4.01	243	3.70	224	32/11	110	297	7 749	4	310	3.54	274	410	186	297	7 053	4.00	282	3.60	254	C88	22.1
037631		CHOV ZOD HLAVNOVICE	76	298	6 046	4.01	243	3.70	224	32/11	110	297	7 749	4	310	3.54	274	410	186	297	7 053	4.00	282	3.60	254		
AP H	H	MALONICE VKK	134	291	8 068	4.07	328	3.45	278	24/17	175	291	9 549	4.09	390	3.42	326	388	309	291	8 906	4.08	363	3.43	305	H99	20.7
037637		CHOV ZOD KOLINEC	134	291	8 068	4.07	328	3.45	278	24/17	175	291	9 549	4.09	390	3.42	326	388	309	291	8 906	4.08	363	3.43	305		
AP H	H	MIRKOV	84	297	8 274	4.06	336	3.64	301	26/14	83	300	9 135	4.08	372	3.64	333	421	167	298	8 702	4.07	354	3.64	317	H65R31	21.3
AA H	H	STARY KLICOV	291	299	8 447	4.22	356	3.63	307	25/02	395	298	10 051	4.22	424	3.53	355	391	686	298	9 370	4.22	396	3.57	334	R71H27	21.5
AP H	H	TLUMACOV	64	292	9 079	4.12	374	3.33	302	24/12	146	293	11 311	3.99	451	3.27	369	374	210	293	10 631	4.02	428	3.28	349	H98	21.6
037035		CHOV ZOD MRAKOV	439	297	8 506	4.17	355	3.59	305	25/07	624	297	10 224	4.14	424	3.47	355	391	1063	297	9 514	4.15	395	3.52	334	R50H48	
AA H	P	CHODOV 2	71	293	7 192	4.25	306	3.55	255	26/11	150	293	8 580	4.19	360	3.57	307	403	221	293	8 134	4.21	342	3.57	290	R94	19.9
AA H	P	POSTREKOV	55	296	7 696	4.10	316	3.53	272	25/20	86	295	9 215	4.04	372	3.48	320	401	141	295	8 622	4.06	350	3.49	301	H53R41	22.1
037029		CHOV ZS CERCHOV A.S.	126	294	7 412	4.18	310	3.54	262	26/02	236	293	8 811	4.14	364	3.54	312	403	362	294	8 324	4.15	345	3.54	294	R69H25	
AA H	Z	KOZOJEDY II	133	293	8 392	3.91	328	3.47	291	24/23	177	293	9 738	3.92	381	3.46	337	387	310	293	9 160	3.91	359	3.46	317	H79	20.9
039023		CHOV ZS KOZOJEDY, A.S.	133	293	8 392	3.91	328	3.47	291	24/23	177	293	9 738	3.92	381	3.46	337	387	310	293	9 160	3.91	359	3.46	317		
AA H	P	KVASNOVICE	45	299	6 689	4.09	273	3.49	233	29/12	72	299	7 573	4.21	319	3.48	264	393	117	299	7 233	4.16	301	3.49	252	R65H28	20.5
037639		CHOV ZV STROLENY S.R.O.	45	299	6 689	4.09	273	3.49	233	29/12	72	299	7 573	4.21	319	3.48	264	393	117	299	7 233	4.16	301	3.49	252		
<b>Výsledky za Plzeňský kraj</b>			<b>11076</b>	<b>297</b>	<b>8 389</b>	<b>4.02</b>	<b>337</b>	<b>3.49</b>	<b>293</b>	<b>25/23</b>	<b>18871</b>	<b>296</b>	<b>9 533</b>	<b>3.99</b>	<b>380</b>	<b>3.47</b>	<b>331</b>	<b>396</b>	<b>29947</b>	<b>296</b>	<b>9 110</b>	<b>4</b>	<b>364</b>	<b>3.48</b>	<b>317</b>	<b>H62C30</b>	
<b>Karlovarský kraj</b>																											
AA H	P	OKROUHLA	56	294	6 744	3.61	244	3.53	238	26/19	156	296	7 506	3.72	279	3.49	262	406	212	296	7 305	3.69	270	3.50	255	C84K14	20.1
037259		CHOV AGRO & KOMBINAT SRO.	56	294	6 744	3.61	244	3.53	238	26/19	156	296	7 506	3.72	279	3.49	262	406	212	296	7 305	3.69	270	3.50	255		
AA H	C	OTROCIN VKK	179	298	5 583	4.09	229	3.48	194	25/25	358	297	6 822	3.99	272	3.45	235	381	537	298	6 409	4.02	257	3.45	221	C89	22.3
037405		CHOV FARMA OTROCIN S.R.O.	179	298	5 583	4.09	229	3.48	194	25/25	358	297	6 822	3.99	272	3.45	235	381	537	298	6 409	4.02	257	3.45	221		
AP H	C	MEZIROLI	1	305	2 114	3.78	80	3.26	69	42/05	15	280	2 760	4.02	111	3.16	87	419	16	282	2 720	4.01	109	3.17	86	C67K33	21.9
037401		CHOV KUBERNAT JIRI	1	305	2 114	3.78	80	3.26	69	42/05	15	280	2 760	4.02	111	3.16	87	419	16	282	2 720	4.01	109	3.17	86		
AP H	-	SEDLO	23	292	4 315	4.03	174	3.21	139	27/21	79	289	5 260	3.94	207	3.29	173	385	102	290	5 047	3.96	200	3.28	165	C99	21.7
185148		CHOV NOVACKOVA EVA	23	292	4 315	4.03	174	3.21	139	27/21	79	289	5 260	3.94	207	3.29	173	385	102	290	5 047	3.96	200	3.28	165		
AA H	H	BOR - VKK	73	297	4 494	4.10	184	3.62	163	30/12	123	295	5 426	4.04	219	3.60	196	413	196	296	5 079	4.06	206	3.61	183	C95	20.9
037380		CHOV STATEK BOR ZEOS	73	297	4 494	4.10	184	3.62	163	30/12	123	295	5 426	4.04	219	3.60	196	413	196	296	5 079	4.06	206	3.61	183		
AP H	P	KRIZOVATKA	24	298	7 145	4.30	307	3.79	271	25/20	67	298	8 254	4.09	338	3.75	310	442	91	298	7 962	4.14	330	3.76	300	R85H13	20.8
037271		CHOV ZD KRIZOVATKA	24	298	7 145	4.30	307	3.79	271	25/20	67	298	8 254	4.09	338	3.75	310	442	91	298	7 962	4.14	330	3.76	300		
AA H	C	TRSTENICE	36	293	6 009	3.90	234	3.53	212	29/05	117	292	6 932	3.72	258	3.49	242	405	153	292	6 715	3.76	252	3.50	235	C96	21.1
037277		CHOV ZD ROZVOJ TRSTENICE	36	293	6 009	3.90	234	3.53	212	29/05	117	292	6 932	3.72	258	3.49	242	405	153	292	6 715	3.76	252	3.50	235		
AA H	C	PSOV VKK	148	292	6 080	4.09	249	3.68	224	31/23	382	292	7 525	4.08	307	3.57	269	395	530	292	7 122	4.08	291	3.60	256	C98	21.7
037406		CHOV ZEM.DRUZST.NOVOSEDLY	148	292	6 080	4.09	249	3.68	224	31/23	382	292	7 525	4.08	307	3.57	269	395	530	292	7 122	4.08	291	3.60	256		
AT H	J	JINDRICHOVICE	9	286	4 333	5.25	228	4.09	177	35/01	17	293	5 170	5.37	278	4.44	230	464	26	291	4 880	5.34	260	4.34	212	J100	23.1
200535		CHOV ZS JINDRICHOVICE	9	286	4 333	5.25	228	4.09	177	35/01	17	293	5 170	5.37	278	4.44	230	464	26	291	4 880	5.34	260	4.34	212		
<b>Výsledky za Karlovarský kraj</b>			<b>549</b>	<b>295</b>	<b>5 707</b>	<b>4.05</b>	<b>231</b>	<b>3.58</b>	<b>204</b>	<b>28/18</b>	<b>1316</b>	<b>294</b>	<b>6 893</b>	<b>3.98</b>	<b>274</b>	<b>3.53</b>	<b>243</b>	<b>398</b>	<b>1865</b>	<b>294</b>	<b>6 544</b>	<b>4</b>	<b>262</b>	<b>3.54</b>	<b>232</b>	<b>C87</b>	







Ročenka kontroly užítkovosti 2019

Met. KU char. st.	výr. ob.	Název stáje/ zemědělského podniku	První laktace								Druhé a další laktace								Všechny laktace					plem.	Pr. d. 1. KU		
			pč. l.	l. d.	M kg	T %	T kg	B %	B kg	věk	pč. l.	l. d.	M kg	T %	T kg	B %	B kg	věk	poč. l.	l. d.	M kg	T %	T kg			B %	B kg
Královéhradecký kraj																											
AP H 053080	P	RTYNE V PODKRKONOSI CHOV A-TAURUS S.R.O.	70	290	8 271	4.01	332	3.65	302	30/14	141	291	8 693	3.96	345	3.65	317	403	211	290	8 553	3.98	340	3.65	312	C60H29	20.9
AP N 050036	D	OSICKY CHOV AGR.LHOTA P.LIBCANY	131	294	7 107	4.49	319	3.55	252	25/17	274	294	8 839	4.2	371	3.57	316	377	405	294	8 279	4.28	354	3.56	295	I46C44	21.1
AA N 050502	H	BYSTRICE VKK CHOV AGRO BYSTRICE A.S.	177	293	9 485	3.84	364	3.35	318	24/10	314	296	11 539	3.86	445	3.29	379	372	491	295	10 799	3.85	416	3.31	357	H98	22.4
AA N 050506	P	STARE SMRKOVICE CHOV AGRO CHOMUTICE A.S.	150	296	9 393	4.42	415	3.37	317	23/18	173	295	10 524	4.41	464	3.31	349	392	323	296	9 999	4.41	441	3.34	334	H97	22.3
AA N 050506	H	TRTENICE CHOV AGRO CHOMUTICE A.S.	114	296	9 622	4.09	393	3.44	331	23/02	138	298	11 340	4	454	3.37	382	408	252	297	10 563	4.04	427	3.40	359	H96	21.4
AP N 050517	H	VRBICE VKK CHOV AGRO SLATINY A.S.	161	297	9 532	4.07	388	3.30	315	26/12	240	297	10 250	3.96	406	3.27	335	392	401	297	9 962	4.00	399	3.28	327	H98	20.7
AA N 050525	H	SBER VKK CHOV AGRO ZLUNICE A.S.	90	297	9 709	4.23	411	3.45	335	25/20	199	297	10 075	4.09	412	3.37	339	399	289	297	9 961	4.13	412	3.39	338	H97	20.8
AA N 050518	P	STANKOVA LHOTA CHOV AGROCHOV SOBOTKA A.S	354	285	6 864	4.06	279	3.65	251	26/20	464	284	8 251	3.99	329	3.53	291	379	818	284	7 650	4.02	307	3.58	274	C97	20.8
AA H 050519	C	BRDO CHOV AGROCHOV STARA PAKA	86	296	6 775	3.87	262	3.61	245	27/30	95	290	7 770	3.74	291	3.48	271	392	181	293	7 297	3.80	277	3.54	258	C99	20.7
AA H 050519	C	RADKYNE CHOV AGROCHOV STARA PAKA	78	289	6 407	3.71	237	3.58	229	27/19	137	290	7 635	3.7	283	3.51	268	395	215	290	7 190	3.70	266	3.53	254	C98	24.7
AA H 050519	C	ROSKOPOV CHOV AGROCHOV STARA PAKA	61	291	6 974	3.92	274	3.63	253	27/26	163	287	8 026	3.84	309	3.51	282	378	224	288	7 740	3.86	299	3.54	274	C95	21.3
AA H 050519	C	UBISLAVICE CHOV AGROCHOV STARA PAKA	74	294	6 615	4.08	270	3.71	245	28/04	99	297	8 333	3.99	332	3.54	295	392	173	296	7 598	4.02	306	3.61	274	C95	21.1
AA H 051387	C	ZDARKY-101 CHOV AGROKOV ZDARKY S.R.O	21	303	7 559	4.25	321	3.69	279	26/17	53	302	9 357	4.13	386	3.64	340	403	74	302	8 847	4.16	368	3.65	323	C100	21.8
AP N 051374	C	ZLIC CHOV AGROMER S.R.O.	36	299	4 029	4.35	175	3.25	131	28/09	116	295	5 132	4.21	216	3.30	169	393	152	296	4 871	4.24	207	3.29	160	C99	20.8
AA N 050032	P	KOSICKY K-210 CHOV AGROPODNIK HUMBURKY	152	296	8 441	3.98	336	3.29	278	25/04	224	293	9 226	3.97	366	3.38	311	398	376	294	8 909	3.98	354	3.34	298	H91	22.0
AP N 051380	C	PROVODOV CHOV AGROPROVODOV A.S.	28	285	6 248	3.72	232	3.40	213	30/20	59	289	7 790	3.72	290	3.38	263	412	87	288	7 294	3.72	272	3.38	247	C99	26.5
AP N 050497	-	CESTR CHOV AGROS MIROVA S.R.O.	2	295	8 555	4.01	343	3.83	328	30/03	6	299	10 511	4.3	452	3.72	391	436	8	298	10 022	4.24	425	3.74	375	C70K30	23.6
AP N 050497	H	LHOTA SEMINOVA CHOV AGROS MIROVA S.R.O.	61	301	9 765	3.96	387	3.47	339	26/03	81	302	11 363	3.86	438	3.45	392	412	142	302	10 677	3.90	416	3.46	369	H93	21.0
AP N 005895	C	BOLEHOST CHOV AGROSPOL BOLEHOST	113	297	6 826	3.80	260	3.72	254	25/22	156	294	7 589	3.87	294	3.68	279	384	269	295	7 269	3.84	279	3.70	269	C99	26.1
AA N 050020	P	STRACOV 95 CHOV BEDNAR LUBOMIR	19	285	5 340	4.14	221	3.69	197	32/04	38	290	6 971	4.05	283	3.52	245	374	57	288	6 427	4.08	262	3.57	229	C100	22.0
AA N 050261	-	CHUDONICE 17 CHOV CERNY MICHAL	11	301	4 603	3.94	181	3.63	167	30/29	29	290	6 223	3.75	234	3.50	218	420	40	293	5 778	3.79	219	3.53	204	C95	24.9
AP H 177218	C	RESETOVA LHOTA CHOV DONAT DANIEL	15	297	4 320	4.20	181	3.45	149	29/10	48	298	5 661	4.16	235	3.29	187	417	63	298	5 341	4.16	222	3.32	178	C99	21.5
AP H 051385	P	SUCHY DUL VKK CHOV DV POLICE NAD METUJI	70	296	8 587	3.77	324	3.56	306	26/30	305	297	9 338	3.74	350	3.54	331	407	375	297	9 198	3.75	345	3.54	326	C68H27	21.0
AP N 055479	P	RUSEK CHOV FARMAPOUR S.R.O.	42	295	8 736	3.94	344	3.51	307	24/22	64	296	9 957	3.84	382	3.43	342	410	106	295	9 473	3.88	367	3.46	328	H76R18	28.9
AP H 005894	C	HRASTICE CHOV FARMA BROCNÁ S.R.O.	61	300	6 361	4.18	266	3.59	228	30/28	96	296	6 651	4.11	274	3.54	235	396	157	297	6 538	4.14	271	3.56	233	C100	20.7
AA N 050015	P	ROUDNICE CHOV FARMA ROUDNICE S.R.O	98	301	9 380	3.50	328	3.35	314	24/16	185	301	11 260	3.32	374	3.31	373	415	283	301	10 609	3.38	358	3.32	353	H96	21.4









Ročenka kontroly užítkovosti 2019

Met. KU char. st.	výr. ob.	Název stáje/ zemědělského podniku	První laktace								Druhé a další laktace								Všechny laktace						Pr. d. 1. KU		
			pč. l.	l. d.	M kg	T %	T kg	B %	B kg	věk	pč. l.	l. d.	M kg	T %	T kg	B %	B kg	věk	poč. l.	l. d.	M kg	T %	T kg	B %		B kg	plem.
<b>Královehradecký kraj</b>																											
AP N	C	SVIDNICE	158	290	6 923	4.26	295	3.51	243	26/09	401	290	8 476	4.06	344	3.51	298	376	559	290	8 037	4.11	330	3.51	282	C100	
005896	CHOV	ZOPOS PRESTAVLKY A.S.	158	290	6 923	4.26	295	3.51	243	26/09	401	290	8 476	4.06	344	3.51	298	376	559	290	8 037	4.11	330	3.51	282		
AP N	H	BOHARYNE	108	299	8 667	4.08	354	3.31	287	24/16	174	300	9 836	4.16	409	3.38	333	409	282	300	9 389	4.13	388	3.36	315	H99	
050035	CHOV	ZS KRATONOHY A.S.	108	299	8 667	4.08	354	3.31	287	24/16	174	300	9 836	4.16	409	3.38	333	409	282	300	9 389	4.13	388	3.36	315		
AP N	H	SOBERAZ VS	41	303	7 307	4.00	292	3.32	242	26/14	116	301	9 082	3.64	330	3.26	296	434	157	302	8 619	3.72	320	3.28	282	H94	21.6
050516	CHOV	ZS RADIM A.S.	41	303	7 307	4.00	292	3.32	242	26/14	116	301	9 082	3.64	330	3.26	296	434	157	302	8 619	3.72	320	3.28	282		
AP H	P	HAVLOVICE	93	301	9 304	4.35	405	3.52	327	24/10	137	298	9 898	4.34	430	3.56	352	404	230	300	9 658	4.35	420	3.54	342	H50R49	21.9
053084	CHOV	ZS SVOBODNE A.S.	93	301	9 304	4.35	405	3.52	327	24/10	137	298	9 898	4.34	430	3.56	352	404	230	300	9 658	4.35	420	3.54	342		
<b>Výsledky za Královehradecký kraj</b>			<b>7 592</b>	<b>296</b>	<b>7 940</b>	<b>3.97</b>	<b>315</b>	<b>3.42</b>	<b>272</b>	<b>26/13</b>	<b>14767</b>	<b>295</b>	<b>8 990</b>	<b>3.94</b>	<b>355</b>	<b>3.41</b>	<b>307</b>	<b>398</b>	<b>22359</b>	<b>295</b>	<b>8 633</b>	<b>3.95</b>	<b>341</b>	<b>3.42</b>	<b>295</b>	<b>C50H46</b>	

<b>Pardubický kraj</b>																											
AA H	H	UJEZD	168	291	9 379	4.13	387	3.40	319	23/10	290	294	11 328	4.11	465	3.35	380	395	458	293	10 613	4.12	437	3.37	358	H84R15	21.3
007634	CHOV	AG SKORENICE A.S.	168	291	9 379	4.13	387	3.40	319	23/10	290	294	11 328	4.11	465	3.35	380	395	458	293	10 613	4.12	437	3.37	358		
AA N	P	JENISOVICE	89	295	5 694	3.82	217	3.68	210	28/11	168	287	6 388	3.74	239	3.71	237	384	257	290	6 148	3.77	232	3.70	227	C98	22.6
AA N	P	OSTROV	28	298	6 367	4.00	254	3.64	232	26/27	35	295	6 934	3.93	273	3.59	249	427	63	296	6 682	3.96	264	3.61	241	C100	33.0
004925	CHOV	AGRO JENISOVICE A.S.	117	296	5 855	3.86	226	3.67	215	28/00	203	289	6 482	3.78	245	3.69	239	392	320	291	6 253	3.81	238	3.68	230	C98	
AP H	C	KUNCINA VKK	123	298	7 332	4.11	301	3.34	245	24/14	157	296	7 383	4.17	308	3.51	259	383	280	297	7 361	4.14	305	3.44	253	C78H20	21.0
006689	CHOV	AGRO KUNCINA A.S.	123	298	7 332	4.11	301	3.34	245	24/14	157	296	7 383	4.17	308	3.51	259	383	280	297	7 361	4.14	305	3.44	253		
AP H	C	LIBOMERICE	42	287	8 608	3.81	328	3.66	315	25/26	97	284	9 560	3.74	358	3.62	346	375	139	285	9 273	3.76	349	3.63	337	C99	20.7
AP H	C	NOVE LHOTICE-KRAVIN	76	293	8 590	3.90	335	3.75	322	26/06	171	294	9 720	3.87	376	3.67	357	373	247	293	9 372	3.88	363	3.70	346	C99	20.8
AP H	C	POHLED I	93	295	8 396	3.95	332	3.74	314	26/00	210	295	9 490	3.87	367	3.66	347	377	303	295	9 154	3.89	356	3.68	337	C99	20.5
004931	CHOV	AGRO LIBOMERICE A.S.	211	293	8 508	3.90	332	3.73	317	26/02	478	293	9 587	3.84	368	3.66	350	375	689	293	9 256	3.86	357	3.68	340	C99	
AP H	C	OLDRIS	14	299	4 866	4.29	209	3.35	163	25/26	46	288	5 273	4.29	226	3.34	176	381	60	291	5 178	4.29	222	3.35	173	C100	24.9
004912	CHOV	AGRO OLDRIS S.R.O.	14	299	4 866	4.29	209	3.35	163	25/26	46	288	5 273	4.29	226	3.34	176	381	60	291	5 178	4.29	222	3.35	173		
AP H	C	BYSTRE K2	41	298	7 638	3.89	297	3.60	275	28/02	89	295	8 756	3.85	337	3.53	309	387	130	296	8 403	3.86	325	3.55	298	C99	21.9
AP H	C	TRPIN VKK	69	294	7 252	4.02	292	3.55	258	28/15	165	290	8 324	3.85	320	3.49	290	387	234	292	8 008	3.89	312	3.50	281	C99	21.9
006672	CHOV	AGRO VYSOCINA BYSTRE	110	296	7 396	3.97	294	3.57	264	28/10	254	292	8 475	3.85	326	3.50	297	387	364	293	8 149	3.88	316	3.52	287	C99	
AA H	P	POHORA - DOJIRNA	69	298	9 456	4.06	384	3.36	318	26/23	138	296	10 825	3.92	425	3.33	361	405	207	297	10 369	3.96	411	3.34	347	H86	22.9
AA H	P	POHORA VKK	181	298	9 858	3.63	358	3.38	333	25/24	235	297	11 574	3.59	416	3.33	385	393	416	297	10 827	3.61	391	3.35	362	H91	24.8
006695	CHOV	AGRODRUZSTV.SEBRANICE	250	298	9 747	3.74	365	3.37	329	26/02	373	297	11 297	3.71	419	3.33	376	397	623	297	10 675	3.72	397	3.35	357	H89	
AA N	H	DOLANY VKK	195	301	9 907	3.64	360	3.42	339	25/01	451	300	11 279	3.62	408	3.39	382	397	646	300	10 865	3.63	394	3.40	369	H98	22.8
051966	CHOV	AGRODRUZSTVO KLAS	195	301	9 907	3.64	360	3.42	339	25/01	451	300	11 279	3.62	408	3.39	382	397	646	300	10 865	3.63	394	3.40	369		
AP N	C	DETRICHOV NK	105	296	6 672	4.15	277	3.41	227	28/02	214	298	8 326	4.01	334	3.44	286	388	319	298	7 782	4.05	315	3.43	267	C100	23.5
006696	CHOV	AGRONA STARE MESTO	105	296	6 672	4.15	277	3.41	227	28/02	214	298	8 326	4.01	334	3.44	286	388	319	298	7 782	4.05	315	3.43	267		





## Ročenka kontroly užítkovosti 2019

Met. KU char. st.	výr. ob.	Název stáje/ zemědělského podniku	První laktace							Druhá a další laktace							Všechny laktace						plem.	Pr. d. 1. KU			
			pč. l.	l. d.	M kg	T %	T kg	B %	B kg	věk	pč. l.	l. d.	M kg	T %	T kg	B %	B kg	věk	poč. l.	l. d.	M kg	T %			T kg	B %	B kg
Pardubický kraj																											
AA H 004910	P	LIPINA CHOV VISEK MILAN	21	294	6 791	4.16	282	3.47	236	24/15	38	290	8 834	3.98	352	3.46	306	383	59	291	8 107	4.03	327	3.47	281	C62H35	20.2
AP H 007599	P	RUDOLTICE CHOV ZAMECKÝ VRCH ZS	94	301	9 126	3.80	346	3.50	319	23/19	130	301	9 853	3.79	374	3.43	338	402	224	301	9 548	3.79	362	3.46	330	H86C12	22.5
AP N 051972	C	CHYST-K I SCH CHOV ZD CHYST	126	295	6 717	4.24	285	3.64	245	27/01	274	293	8 620	4.33	374	3.63	312	385	400	293	8 021	4.31	346	3.63	291	C100	22.7
AA N 006673	P	KABATOVES VKK CHOV ZD DOLNÍ UJEZD	290	295	8 863	3.96	351	3.49	309	24/20	454	297	10 979	3.89	427	3.38	371	381	744	296	10 154	3.91	397	3.42	347	H99	23.2
AA N 007631	P	MAKOV VKK CHOV ZD MOSTEK	136	291	9 632	3.97	382	3.41	328	23/11	214	294	11 643	3.85	448	3.34	389	381	350	293	10 861	3.89	423	3.36	365	H97	22.3
AA H 006694	P	OSIK VKK CHOV ZD MORASICE	131	297	9 236	4.06	375	3.48	321	23/12	260	298	10 882	4.01	437	3.40	370	386	391	298	10 331	4.03	416	3.42	354	H98	21.3
AA N 006688	P	VIDLATA SEC VKK CHOV ZD MORASICE	141	291	9 566	4.01	384	3.42	327	23/13	371	293	11 552	3.95	457	3.37	390	377	512	292	11 005	3.97	437	3.38	372	H99	21.5
AA N 006697	P	CEREKVICE VKK CHOV ZD MORASICE	184	298	7 516	3.90	293	3.67	276	28/12	417	296	8 757	3.73	327	3.60	315	382	601	297	8 377	3.78	317	3.62	303	C99	21.6
AA N 007631	H	UJEZDEC CHOV ZD MORASICE	192	296	11 010	3.66	403	3.32	366	25/06	328	296	12 963	3.6	467	3.34	433	378	520	296	12 242	3.62	443	3.33	408	H99	21.9
AA N 006694	C	UJEZDEC C CHOV ZD MORASICE	376	297	9 300	3.75	349	3.46	322	26/23	752	296	10 599	3.66	388	3.46	366	380	1128	296	10 166	3.69	375	3.46	351	C54H45	22.3
AA N 007631	C	MOSTEK CHOV ZD MORASICE	112	295	6 751	4.00	270	3.69	249	26/02	322	297	8 440	3.91	330	3.58	302	381	434	297	8 004	3.93	314	3.60	288	C98	22.7
AA N 007631	P	SRUBY VK CHOV ZD MORASICE	96	297	8 791	4.07	358	3.50	308	26/30	104	293	10 521	3.97	418	3.43	361	391	200	295	9 691	4.01	389	3.46	336	H96	20.7
AP H 006694	P	RADIMER K5 CHOV ZD RADIMER	59	292	6 766	3.45	233	3.50	237	23/09	127	289	8 570	3.44	295	3.44	295	376	186	290	7 998	3.45	276	3.46	277	H57K35	21.6
AA N 004939	C	ROSICE CHOV ZD ROSICE U CHRASTI	138	294	7 530	4.22	318	3.56	268	27/11	387	294	9 145	4.14	379	3.47	317	395	525	294	8 721	4.16	363	3.49	305	C52I47	22.4
AA N 007618	P	DOLNÍ SLOUPNICE MF CHOV ZD SLOUPNICE	317	298	10 422	4.08	425	3.30	344	22/15	262	297	12 810	4.1	525	3.23	414	386	579	298	11 503	4.09	470	3.26	375	H97	36.1
AA N 007618	P	RETOVA CHOV ZD SLOUPNICE	13	303	9 829	4.08	401	3.45	340	22/21	258	294	11 456	3.71	425	3.34	383	374	271	294	11 378	3.72	424	3.35	381	H97	34.6
AA H 006697	C	TELECI K300 CHOV ZD TELECI	82	297	6 713	4.13	277	3.62	243	26/29	178	295	8 051	4.05	326	3.61	290	387	260	296	7 629	4.07	311	3.61	276	C99	22.4
AA H 006678	C	KARLE K300 CHOV ZD TRSTENICE	71	299	7 525	4.09	308	3.62	272	26/12	156	296	8 426	4.02	339	3.58	302	392	227	297	8 145	4.04	329	3.59	293	C98	21.1
AA H 006678	C	TRSTENICE K 300 CHOV ZD TRSTENICE	90	300	7 367	4.19	309	3.60	265	26/05	142	296	8 004	4.16	333	3.61	289	376	232	298	7 757	4.17	324	3.61	280	C94	21.2
AP H 006698	C	VENDOLI VKK CHOV ZD VENDOLI	97	301	7 386	4.04	298	3.71	274	26/04	187	296	9 088	3.82	347	3.62	329	382	284	297	8 506	3.89	331	3.65	310	C98	23.0
AP H 004936	C	HLUBOKA CHOV ZD ZDERAZ, ZEM. DRUZSTVO	53	296	6 428	4.37	281	3.44	221	27/19	142	291	7 370	4.19	309	3.40	251	395	195	292	7 114	4.23	301	3.41	243	C100	21.6
AP H 004936	C	ZDERAZ-CTYRRADY CHOV ZD ZDERAZ, ZEM. DRUZSTVO	76	295	6 791	4.29	291	3.51	238	28/13	188	297	7 913	4.04	320	3.49	276	387	264	296	7 590	4.11	312	3.49	265	C99	21.2
AP H 004913	C	MRAKOTIN CHOV ZD MRAKOTIN	45	291	6 051	4.10	248	3.64	221	26/02	178	290	7 017	4.16	292	3.69	259	373	223	291	6 822	4.15	283	3.68	251	C98	21.5
AA N 051992	H	BROZANY CHOV ZEAS, A.S. POD KUN.H.	217	304	11 309	3.87	437	3.40	385	23/23	293	303	13 206	3.78	499	3.37	445	415	510	303	12 399	3.81	473	3.38	420	H98	24.2
AP H 004941	C	VSERADOV CHOV ZEMED. A.S. VYSOCINA	94	300	6 470	4.00	259	3.51	227	35/07	207	298	7 343	3.83	281	3.41	250	415	301	298	7 071	3.88	274	3.44	243	C99	20.8
AP H 007615	C	BYSTREC MF CHOV ZEMEDELSKA A.S.	127	297	7 058	4.03	284	3.77	266	25/22	268	295	8 816	3.88	342	3.65	322	377	395	296	8 251	3.92	324	3.68	304	C92	20.9
AP H 004923	C	JAVORNE CHOV ZEMEDELSKA A.S.	135	288	7 891	4.09	322	3.69	291	26/06	250	288	9 660	3.97	384	3.60	348	369	385	288	9 040	4.01	362	3.63	328	C99	21.0
AA H 007635	C	RVISTE NK CHOV ZEMOS ORLIC.PODHURI	80	297	6 411	4.25	272	3.61	231	27/01	203	296	7 974	4.17	332	3.48	278	391	283	296	7 532	4.19	316	3.51	265	C100	21.7

## Ročenka kontroly užítkovosti 2019

Met. KU char. st.	výr. ob.	Název stáje/ zemědělského podniku	První laktace								Druhá a další laktace								Všechny laktace						plem.	Pr. d. 1. KU	
			pč. l.	l. d.	M kg	T %	T kg	B %	B kg	věk	pč. l.	l. d.	M kg	T %	T kg	B %	B kg	věk	poč. l.	l. d.	M kg	T %	T kg	B %			B kg
Pardubický kraj																											
AP H	C	DOLNI LIPKA	66	299	4 812	4.06	195	3.37	162	32/20	144	297	5 706	3.86	220	3.38	193	395	210	298	5 425	3.92	213	3.38	183	C91	19.4
007604		CHOV ZEOS S.R.O.	66	299	4 812	4.06	195	3.37	162	32/20	144	297	5 706	3.86	220	3.38	193	395	210	298	5 425	3.92	213	3.38	183		
AA H	C	DOLNI LIBCHAVY	29	298	6 178	4.17	258	3.66	226	29/06	113	295	7 143	3.99	285	3.60	257	394	142	296	6 946	4.02	279	3.61	251	C96	26.9
007622		CHOV ZEPO A.S.	29	298	6 178	4.17	258	3.66	226	29/06	113	295	7 143	3.99	285	3.60	257	394	142	296	6 946	4.02	279	3.61	251		
AP N	C	DOUBRAVICE	36	288	6 982	4.10	286	3.62	253	26/13	98	290	8 771	3.94	345	3.61	317	418	134	289	8 290	3.97	329	3.61	299	C86H12	21.5
004929		CHOV ZEPO A.S. LESTINA	36	288	6 982	4.10	286	3.62	253	26/13	98	290	8 771	3.94	345	3.61	317	418	134	289	8 290	3.97	329	3.61	299		
AA N	P	SEDEC	130	290	9 696	4.05	393	3.55	344	24/25	220	294	11 262	4	450	3.46	389	395	350	293	10 680	4.02	429	3.49	373	H99	23.3
007636		CHOV ZEVAS VRACLAV A.S.	130	290	9 696	4.05	393	3.55	344	24/25	220	294	11 262	4	450	3.46	389	395	350	293	10 680	4.02	429	3.49	373		
AA H	H	CESKE PETROVICE HK	152	296	10 070	3.87	390	3.42	344	26/19	314	295	11 004	3.95	434	3.45	379	404	466	295	10 699	3.92	420	3.44	368	H99	21.5
007625		CHOV ZIVA A.S.	152	296	10 070	3.87	390	3.42	344	26/19	314	295	11 004	3.95	434	3.45	379	404	466	295	10 699	3.92	420	3.44	368		
AP N	P	STOLANY	49	296	7 051	3.82	269	3.50	247	27/21	106	293	7 954	3.66	291	3.50	279	384	155	294	7 668	3.71	284	3.50	269	C96	21.3
004919		CHOV ZOD DRUZSTVO STOLANY	49	296	7 051	3.82	269	3.50	247	27/21	106	293	7 954	3.66	291	3.50	279	384	155	294	7 668	3.71	284	3.50	269		
AP H	C	LUBNA K1	40	299	6 687	4.26	285	3.70	247	26/11	77	293	7 910	4.04	320	3.62	287	388	117	295	7 492	4.11	308	3.65	273	C100	21.4
AP H	C	SIROKY DUL-ROVINA	71	296	6 777	4.14	281	3.70	251	26/29	113	294	7 777	3.99	310	3.69	287	378	184	295	7 391	4.04	299	3.69	273	C100	23.1
006685		CHOV ZOD LUBNA	111	297	6 744	4.19	282	3.70	250	26/22	190	293	7 831	4.01	314	3.66	287	382	301	295	7 430	4.07	302	3.68	273	C100	
AA H	C	OPATOVEC VKK	187	296	6 471	4.11	266	3.60	233	28/03	268	294	7 650	3.98	304	3.61	276	393	455	295	7 165	4.02	288	3.61	259	C98	21.9
006700		CHOV ZOD OPATOVEC	187	296	6 471	4.11	266	3.60	233	28/03	268	294	7 650	3.98	304	3.61	276	393	455	295	7 165	4.02	288	3.61	259		
AP N	P	SEDLISTE	65	300	8 784	3.95	347	3.63	319	23/19	103	297	9 809	4	393	3.62	355	392	168	298	9 413	3.98	375	3.62	341	H100	22.7
006679		CHOV ZOD SEDLISTE	65	300	8 784	3.95	347	3.63	319	23/19	103	297	9 809	4	393	3.62	355	392	168	298	9 413	3.98	375	3.62	341		
AA N	P	CESKE HERMANICE	179	291	7 379	4.02	296	3.52	260	25/11	186	292	8 785	4.01	352	3.51	308	377	365	292	8 095	4.01	325	3.51	284	C55H44	21.2
AA N	H	JEHNEDI	99	296	8 809	4.08	359	3.37	297	23/29	237	296	11 081	4.05	449	3.32	368	387	336	296	10 411	4.06	423	3.33	347	H100	21.5
AA N	P	OUCMANICE VKK	196	289	6 482	4.08	265	3.76	244	25/08	516	290	8 122	4.09	332	3.66	297	377	712	290	7 670	4.09	313	3.68	282	C96	22.8
007638		CHOV ZOD ZALSI	474	291	7 307	4.06	296	3.57	261	25/01	939	292	9 000	4.06	366	3.52	317	380	1413	292	8 432	4.06	342	3.54	298	C61H38	
AP N	P	LUBNIK I	97	288	7 121	4.20	299	3.54	252	26/10	221	288	8 696	4.19	364	3.43	298	380	318	288	8 216	4.19	345	3.46	284	C99	22.2
AP N	P	LUKOVA VKK	361	288	8 842	3.60	318	3.48	308	24/02	430	290	10 878	3.61	392	3.34	363	389	791	289	9 949	3.60	359	3.40	338	H98	21.6
AP H	P	TATENICE	144	294	7 556	4.10	310	3.52	266	26/00	192	296	8 431	3.96	334	3.45	291	391	336	295	8 056	4.02	324	3.48	280	C97	23.3
007640		CHOV ZOD ZICHLINEK	602	290	8 257	3.79	313	3.50	289	24/27	843	291	9 749	3.81	372	3.38	330	387	1445	290	9 127	3.80	347	3.43	313	H53C45	
AP N	C	ZIVANICE-K I	83	304	7 344	4.26	313	3.64	267	28/12	195	297	8 605	4.32	372	3.59	309	381	278	299	8 228	4.30	354	3.60	296	C100	20.3
051993		CHOV ZOD ZIVANICE	83	304	7 344	4.26	313	3.64	267	28/12	195	297	8 605	4.32	372	3.59	309	381	278	299	8 228	4.30	354	3.60	296		
AA H	C	JEDLOVA VKK	32	299	5 455	4.10	223	3.72	203	28/21	130	296	6 585	3.95	260	3.51	231	387	162	297	6 362	3.97	253	3.54	225	C100	23.3
006676		CHOV ZOS JEDLOVA S.R.O.	32	299	5 455	4.10	223	3.72	203	28/21	130	296	6 585	3.95	260	3.51	231	387	162	297	6 362	3.97	253	3.54	225		
AP N	H	OSTRETIN-NK	208	300	10 543	3.99	420	3.52	371	24/03	379	301	13 281	3.94	523	3.51	466	419	587	300	12 310	3.95	487	3.51	432	H100	25.6
051987		CHOV ZS OSTRETIN A.S.	208	300	10 543	3.99	420	3.52	371	24/03	379	301	13 281	3.94	523	3.51	466	419	587	300	12 310	3.95	487	3.51	432		
AP H	C	VITEJEVES NK	66	300	5 284	4.01	212	3.51	186	30/05	69	297	6 118	3.88	237	3.44	211	399	135	298	5 710	3.94	225	3.47	198	C96	21.2
006699		CHOV ZS VITEJEVES A.S.	66	300	5 284	4.01	212	3.51	186	30/05	69	297	6 118	3.88	237	3.44	211	399	135	298	5 710	3.94	225	3.47	198		
Výsledky za Pardubický kraj			10 173	295	7 957	3.98	317	3.51	280	26/12	18 989	294	9 300	3.93	365	3.48	323	389	29 162	294	8 832	3.94	348	3.49	308	C57H39	









## Ročenka kontroly užítkovosti 2019

Met. KU char. st.	výr. ob.	Název stáje/ zemědělského podniku	pč. l.	l. d.	První laktace						věk	Druhé a další laktace						Všechny laktace						plem.	Pr. d. 1. KU			
					M kg	T %	T kg	B %	B kg		pč. l.	l. d.	M kg	T %	T kg	B %	B kg	věk	poč. l.	l. d.	M kg	T %	T kg	B %	B kg			
Kraj Vysočina																												
AP H 060768	H	TELČ-KRIZOVA 591 CHOV KOMIN VITEZSLAV	7	305	7 534	3.61	272	3.19	240	28/00	32	301	8 438	3.49	295	3.29	278	470	39	301	8 276	3.51	291	3.28	271	H94		26.3
AP H 061856	C	HLUBOKE CHOV KOPULETY PETR	25	299	6 107	3.48	212	3.40	208	25/27	46	301	6 825	3.57	244	3.39	232	407	71	301	6 572	3.54	233	3.40	223	C95		22.3
AP H 064054	C	VYSOKE 18 CHOV KRAL JOSEF	6	303	8 745	3.83	335	3.32	290		6	303	8 745	3.83	335	3.32	290	426	6	303	8 745	3.83	335	3.32	290	C50K50		23.4
AP H 064051	C	DLOUHE 92 CHOV KREJSEK JAN	2	294	6 270	4.39	275	3.50	220	28/22	29	296	7 692	4.23	325	3.61	278	394	31	296	7 600	4.24	322	3.61	274	C92		21.3
AP H 003860	-	ZBOŽÍ 22 CHOV KRUTORAD MIROSLAV	8	305	7 179	4.01	288	3.42	246	27/15	27	293	8 822	3.92	346	3.36	296	391	35	296	8 446	3.94	333	3.37	284	H52C29K17		23.1
AA H 061959	C	RUDI KOV CHOV LIBER, DR. VLASTNIKU	96	290	6 808	4.10	279	3.62	247	26/18	172	292	8 084	4.06	328	3.53	286	373	268	292	7 627	4.08	311	3.56	272	C75I25		20.8
AP H 003876	C	CESKA BELA HK CHOV LUKA SPOL.S R.O.	46	293	7 183	4.17	300	3.51	252	26/28	89	298	8 997	3.99	359	3.45	310	407	135	296	8 379	4.04	339	3.47	291	C84		26.4
AA H 060835	H	VYS.STUDNICE VKK CHOV LUKA,A.S.	239	296	11 426	3.72	426	3.30	377	22/26	441	297	13 326	3.65	487	3.28	437	384	680	297	12 658	3.68	465	3.29	416	H97		21.9
AP H 003893	P	MALCIN 1 CHOV MALCINSKA A.S.	82	302	7 979	4.01	320	3.53	281	23/27	113	302	9 535	3.92	374	3.53	336	386	195	302	8 881	3.96	351	3.53	313	H98		21.7
AP H 180744	C	SAZOMIN 24 CHOV MAREK JAN	8	299	5 814	3.85	224	3.28	191	27/26	12	295	6 454	3.88	251	3.32	214	399	20	296	6 198	3.87	240	3.31	205	C100		20.3
AA H 189826	C	SMRK CHOV MARIE MANOVA	11	302	5 765	4.17	241	3.30	190	30/02	27	298	6 224	4.1	255	3.47	216	460	38	299	6 092	4.12	251	3.42	208	C77K21		23.5
AA H 064075	H	LAVICKY CHOV MIKYSKA JAN ING.	17	301	7 120	3.89	277	3.31	236	25/21	21	302	7 981	3.74	298	3.28	262	414	38	302	7 596	3.80	289	3.29	250	H94		25.5
AA H 030714	H	VYSTRKOV 3 CHOV MOSNA PAVEL,ING.	22	305	10 035	3.84	385	3.29	330	27/14	23	299	10 249	3.98	408	3.31	339	382	45	302	10 144	3.91	397	3.30	335	H100		24.9
AA H 030723	H	KREPINY 39 CHOV MRTKA PAVEL, ING.	20	304	9 587	3.94	378	3.47	332	29/19	30	302	11 337	4	453	3.39	385	437	50	303	10 637	3.98	423	3.42	364	H100		21.9
AP H 065235	-	NETIN 78 CHOV NEMEC FRANTISEK	24	294	6 049	4.30	260	3.59	217	31/26	39	290	6 423	4.07	262	3.61	232	375	63	291	6 281	4.15	261	3.60	226	C35H28K23		21.6
AA H 064143	-	NIHOV CHOV NIHOVSKA SPOL.S.R.O.	26	295	6 386	4.01	256	3.58	229	26/11	53	294	7 481	4.09	306	3.50	262	389	79	294	7 120	4.07	290	3.53	251	C82K16		21.9
AA H 061938	C	CIKOV CHOV NIVA CIKOV	47	300	6 381	4.12	263	3.52	225	25/28	77	297	7 163	4	287	3.62	259	378	124	298	6 866	4.04	278	3.58	246	C93		19.6
AA H 064148	H	BREZI CHOV NIVA, A.S.	71	302	8 564	3.88	332	3.41	292	25/29	92	299	9 806	3.85	377	3.39	332	425	163	300	9 265	3.86	358	3.40	315	H89		20.2
AA H 003846	Z	KOCHANOV CHOV NOVAK PETR JUNIOR	48	296	8 737	3.91	342	3.21	280	27/06	126	300	9 984	3.84	384	3.19	318	408	174	299	9 640	3.86	372	3.19	308	H82V14		28.6
AA H 064136	C	NYKLOVICE CHOV NYK S.R.O.	49	296	5 735	4.03	231	3.62	208	26/15	82	295	6 896	3.91	270	3.50	241	409	131	295	6 462	3.95	255	3.54	229	C98		23.3
AA H 003872	H	POHLED CHOV OSIVA A.S.	95	293	8 580	4.09	351	3.46	297	27/12	151	292	10 086	4.04	408	3.47	350	395	246	293	9 505	4.06	386	3.47	330	H98		21.7
AA H 064176	C	RAD.SVRATKA SCH CHOV PROAGRO R.SVRATKA AS	94	295	8 249	4.00	330	3.59	296	27/25	277	288	9 652	3.98	384	3.59	347	363	371	290	9 296	3.98	370	3.59	334	C100		23.7
AA H 064176	C	RECICE CHOV PROAGRO R.SVRATKA AS	137	286	7 652	4.05	310	3.59	275	27/01	210	285	8 969	3.95	354	3.57	320	364	347	286	8 449	3.98	336	3.58	302	C100		25.2



Ročenka kontroly užitkovosti 2019

Met. KU char. st.	výř. ob.	Název stáje/ zemědělského podniku	První laktace								Druhé a další laktace								Všechny laktace						plem.	Pr. d. 1. KU	
			pč. l.	l. d.	M kg	T %	T kg	B %	B kg	věk	pč. l.	l. d.	M kg	T %	T kg	B %	B kg	věk	poč. l.	l. d.	M kg	T %	T kg	B %			B kg
Kraj Vysočina																											
AP H 003831	H	KOJKOVICKY 8 CHOV VESELSKY JOSEF	24 24	299	9 141	3.94	360	3.49	319	26/06	39	300	11 384	3.77	429	3.38	385	413	63	300	10 529	3.83	403	3.42	360	H100	20.9
AA H 030747	P	ZHOREC CHOV VOD JETRICOVEC, DRUZ	220 220	300	8 358	4.04	338	3.54	296	24/09	381	300	10 339	3.96	409	3.45	357	390	601	300	9 614	3.98	383	3.48	334	H92	21.2
AA H 030762	P	PROSEC OBORISTE CHOV VOD NOVA CEREKEV	88 88	303	7 483	4.02	301	3.46	259	29/03	191	299	8 038	4.02	323	3.52	283	409	279	300	7 863	4.02	316	3.50	275	C69R18K12	20.6
AP H	P	DOBRA VODA U K.	32	301	8 091	4.18	338	3.65	295	27/04	84	303	9 166	4.12	378	3.55	325	404	116	302	8 869	4.14	367	3.57	317	C97	21.7
AP H	H	DOBRA VODA-HOSTYN	24	304	9 376	4.09	383	3.46	324	26/30	43	303	10 597	4.08	432	3.43	364	423	67	304	10 160	4.08	415	3.44	350	H98	22.4
AA H 030749	C	VEZNA KSP CHOV VOD SIDLEM V KAMENE	134 190	302	7 204	4.12	297	3.62	261	26/22	341	303	9 001	4.02	362	3.53	317	371	475	303	8 494	4.05	344	3.55	301	C95	22.3
AP H 030685	C	KREPINY 15 CHOV VONDRA BOHUMIL	10 10	303	6 977	4.20	293	3.62	252	27/12	27	300	8 258	4.4	363	3.59	296	393	37	301	7 912	4.35	344	3.59	284	C95	19.2
AA H 003884	P	CHRENOVICE -NK 1 CHOV VRCHA A.S.	121 121	299	8 889	3.99	355	3.69	328	24/22	272	296	9 730	3.87	377	3.64	354	370	393	297	9 471	3.90	370	3.65	346	R64H18K18	21.2
AP H 061893	C	SLAVIKOVICE 55 CHOV ZACH MILAN	14 14	297	5 679	4.34	246	3.19	181	26/24	26	297	6 241	4.3	268	3.23	202	439	40	297	6 044	4.31	261	3.22	195	H67C33	19.8
AA H 177320	H	BUKOVA 12 CHOV ZAHRADNIK FRANTISEK	16 16	304	9 365	3.93	368	3.32	311	28/05	25	299	11 162	3.63	405	3.25	363	483	41	301	10 461	3.73	391	3.27	343	H100	21.6
AA H 003889	P	KRUCEMBURK C CHOV ZAS KRUCEMBURK	346 346	283	7 263	4.08	296	3.70	269	27/22	451	284	8 442	3.87	326	3.57	301	390	797	284	7 930	3.95	313	3.62	287	C83K12	21.5
AA H 003915	H	VEZ CHOV ZAS VEZ, A.S.	96 96	287	7 995	3.80	304	3.63	290	25/25	136	291	8 804	3.82	336	3.58	316	392	232	290	8 469	3.81	323	3.60	305	R93	23.1
AA H 030676	C	KRASIKOVICE 4 CHOV ZAVADIL TOMAS	20 20	285	6 191	4.02	249	3.68	228	26/24	46	291	8 890	3.84	342	3.54	315	394	66	289	8 072	3.89	314	3.57	288	C86	23.7
AA H 064158	H	KRIZANOV SK CHOV ZD "KRIZANOVSKO"	131 131	301	9 733	4.07	396	3.46	336	23/04	187	301	11 177	4.09	457	3.52	394	393	318	301	10 582	4.08	432	3.50	370	H100	21.4
AP H	P	ZELIV-CESTR	23	300	8 246	4.12	340	3.71	306	25/16	38	297	9 330	4	374	3.60	336	371	61	298	8 921	4.04	361	3.64	324	C73R13	30.8
AP H 030775	P	ZELIV-H CHOV ZD "VYSOCINA" ZELIV	260 283	302	8 958	3.96	355	3.54	317	24/16	421	300	10 575	3.92	414	3.48	368	393	681	301	9 958	3.93	392	3.50	348	H98	29.6
AP H 003875	H	ZBOZI CHOV ZD BACKOV	55 55	287	9 821	3.85	378	3.44	338	25/26	110	292	11 356	3.75	426	3.41	388	384	165	290	10 844	3.78	410	3.42	371	H100	19.4
AP H 061932	C	BACKOVICE CHOV ZD BACKOVICE, DRUZST.	1 1	305	5 627	4.90	276	3.70	208	29/19	7	274	5 913	4.16	246	3.41	202	603	8	278	5 878	4.25	250	3.45	203	C100	
AA H 061956	H	BISKUPICE-KRAVIN CHOV ZD BISKUPICE	64 64	300	8 523	4.02	342	3.44	293	26/04	78	299	9 597	4.04	388	3.48	334	398	142	299	9 113	4.03	367	3.46	316	H77C12	22.2
AA H 061934	C	BUDISOV CHOV ZD BUDISOV	101 101	297	6 359	4.24	269	3.65	232	27/05	320	297	8 052	4.08	329	3.62	292	412	421	297	7 646	4.11	314	3.63	277	C97	23.0
AA H 061935	Q	BUDKOV CHOV ZD BUDKOV	111 111	292	7 239	4.00	290	3.33	241	26/28	203	291	8 677	3.94	342	3.34	289	411	314	291	8 168	3.96	323	3.33	272	H53C44	21.3
AA H 030739	P	CASTROV CHOV ZD CASTROV	141 141	300	9 103	3.98	362	3.30	300	26/29	248	300	10 462	3.94	412	3.26	341	420	389	300	9 969	3.95	394	3.27	326	H91	20.4
AA H 030741	C	KREC CHOV ZD CERNOVICE U TAB.	72 181	302	8 092	4.02	326	3.73	302	30/14	117	296	8 544	4.03	344	3.68	315	382	189	298	8 372	4.03	337	3.70	310	C99	20.4
AA H	C	LIDMAN	109	299	7 418	4.05	300	3.76	279	26/16	168	296	8 982	3.96	356	3.64	327	390	277	297	8 367	3.99	334	3.68	308	C100	22.4
AP H 061940	C	DESOV K I CHOV ZD DESOV	74 74	302	6 290	4.44	279	3.71	233	25/10	194	299	7 734	4.31	333	3.70	286	417	268	300	7 335	4.34	318	3.70	272	C99	23.3







## Ročenka kontroly užítkovosti 2019

Met. KU char. st.	výr. ob.	Název stáje/ zemědělského podniku	První laktace							Druhé a další laktace							Všechny laktace					plem.	Pr. d. 1. KU					
			pč. l.	l. d.	M kg	T %	T kg	B %	B kg	věk	pč. l.	l. d.	M kg	T %	T kg	B %	B kg	věk	poč. l.	l. d.	M kg			T %	T kg	B %	B kg	
<b>Kraj Vysočina</b>																												
AA H	C	BONKOV	19	300	6 288	3.94	248	3.49	219	29/30	20	291	6 521	4.12	269	3.62	236	396	39	295	6 407	4.03	259	3.56	228	C95	22.5	
AA H	C	HERALEC	22	288	6 062	3.88	235	3.44	208	29/24	22	292	6 677	3.95	264	3.53	236	385	44	290	6 369	3.92	249	3.49	222	C96	22.8	
AA H	C	KOJECIN	30	289	6 188	4.03	249	3.64	225	29/21	50	292	7 525	4.04	304	3.56	268	394	80	291	7 023	4.04	283	3.58	252	C94	22.5	
003882	CHOV	ZOD HERALEC	71	291	6 176	3.96	245	3.54	218	29/24	92	292	7 104	4.04	287	3.56	253	392	163	291	6 699	4.00	268	3.55	238	C95		
AP H	P	HORICE	105	296	8 551	3.99	341	3.45	295	27/04	184	297	9 984	4.12	411	3.49	349	383	289	296	9 464	4.08	386	3.48	329	H65R25	26.6	
AP H	P	KOBEROVICE	97	297	9 153	3.89	356	3.37	309	26/28	211	297	10 578	3.97	420	3.41	360	373	308	297	10 129	3.95	400	3.40	344	H71R26	23.1	
030746	CHOV	ZOD HORICE	202	297	8 840	3.94	348	3.41	301	27/01	395	297	10 301	4.04	416	3.45	355	377	297	297	9 807	4.01	393	3.43	337	H68R26		
AA N	H	KAMEN	88	300	9 714	3.89	377	3.38	328	24/03	153	301	11 879	3.76	447	3.35	398	407	241	300	11 088	3.80	422	3.36	372	H100	24.9	
AP N	H	SEDLITIN	89	303	9 300	3.78	351	3.48	323	23/30	182	301	11 364	3.63	412	3.43	390	399	271	301	10 686	3.67	392	3.44	368	H99	21.6	
AP N	H	TIS	111	302	9 009	4.00	361	3.54	319	24/17	167	300	10 632	3.86	410	3.55	377	410	278	301	9 984	3.91	390	3.54	354	H99	24.3	
003885	CHOV	ZOD KAMEN	288	302	9 314	3.90	363	3.47	323	24/07	502	300	11 277	3.74	422	3.44	388	405	790	301	10 562	3.79	400	3.45	364	H99		
AA H	H	SIRAKOVICE	64	299	8 248	3.81	314	3.34	276	27/02	91	299	9 424	3.84	362	3.31	312	448	155	299	8 938	3.83	342	3.32	297	H99	21.1	
003909	CHOV	ZOD SKRYJE	64	299	8 248	3.81	314	3.34	276	27/02	91	299	9 424	3.84	362	3.31	312	448	155	299	8 938	3.83	342	3.32	297			
AA H	P	OSTROV	172	299	10 362	3.71	385	3.33	345	22/22	331	300	12 377	3.62	447	3.32	412	395	503	300	11 688	3.64	426	3.33	389	H100	21.6	
064173	CHOV	ZP OSTROV, A.S.	172	299	10 362	3.71	385	3.33	345	22/22	331	300	12 377	3.62	447	3.32	412	395	503	300	11 688	3.64	426	3.33	389			
AP N	P	HORNI KRUPA	189	298	9 318	3.98	371	3.49	325	24/26	249	295	10 383	3.81	395	3.35	348	380	438	296	9 923	3.88	385	3.41	338	H88K12	22.3	
003883	CHOV	ZS HORNI KRUPA A.S.	189	298	9 318	3.98	371	3.49	325	24/26	249	295	10 383	3.81	395	3.35	348	380	438	296	9 923	3.88	385	3.41	338			
AA H	C	STARA RISE	86	295	5 215	4.03	210	3.39	177	26/07	178	294	7 005	3.92	275	3.43	240	401	264	295	6 422	3.95	254	3.42	219	C88	24.9	
060810	CHOV	ZS STARA RISE, SRO	86	295	5 215	4.03	210	3.39	177	26/07	178	294	7 005	3.92	275	3.43	240	401	264	295	6 422	3.95	254	3.42	219			
AA H	P	UHELNA PRIBRAM I	266	295	10 071	3.84	387	3.32	335	23/03	751	300	12 369	3.72	460	3.34	413	387	1017	299	11 768	3.75	441	3.34	393	H100	20.9	
003916	CHOV	ZS VILEMOV, A.S.	266	295	10 071	3.84	387	3.32	335	23/03	751	300	12 369	3.72	460	3.34	413	387	1017	299	11 768	3.75	441	3.34	393			
AT H	P	PODEBABY	69	294	8 051	4.04	325	3.41	275	23/21	243	299	9 905	4.03	399	3.39	335	403	312	298	9 495	4.03	383	3.39	322	H93	22.3	
003894	CHOV	ZS VYSOCINA, A.S.	69	294	8 051	4.04	325	3.41	275	23/21	243	299	9 905	4.03	399	3.39	335	403	312	298	9 495	4.03	383	3.39	322			
AA H	C	KNEZICE	97	297	6 814	4.12	281	3.75	256	30/14	246	296	7 789	4.03	314	3.70	288	410	343	296	7 513	4.06	305	3.71	279	C99	22.3	
AA H	C	PREDIN-KU	94	293	5 375	3.98	214	3.65	196	26/15	188	293	6 935	3.88	269	3.55	246	403	282	293	6 415	3.91	251	3.58	229	C99	23.6	
061951	CHOV	ZVOZD "HORACKO", DRUZ	191	295	6 106	4.06	248	3.71	226	28/15	434	294	7 419	3.97	295	3.64	270	407	625	295	7 018	3.99	280	3.66	257	C99		
<b>Výsledky KRAJ VYSOCINA</b>			<b>20</b>	<b>20 148</b>	<b>296</b>	<b>8 329</b>	<b>3.94</b>	<b>328</b>	<b>3.46</b>	<b>288</b>	<b>25/21</b>	<b>38654</b>	<b>296</b>	<b>9 764</b>	<b>3.89</b>	<b>379</b>	<b>3.44</b>	<b>335</b>	<b>392</b>	<b>58802</b>	<b>296</b>	<b>9 272</b>	<b>3.9</b>	<b>362</b>	<b>3.44</b>	<b>319</b>	<b>H56C40</b>	



## Ročenka kontroly užítkovosti 2019

Met. KU char. st.	výr. ob.	Název stáje/ zemědělského podniku	První laktace								Druhé a další laktace								Všechny laktace						plem.	Pr. d. 1. KU	
			pč. l.	l. d.	M kg	T %	T kg	B %	B kg	věk	pč. l.	l. d.	M kg	T %	T kg	B %	B kg	věk	poč. l.	l. d.	M kg	T %	T kg	B %			B kg
		<b>Jihomoravský kraj</b>																									
AA N	H	BLIZKOVICE	221	298	8 311	4.07	339	3.52	292	23/29	324	300	10 590	3.95	419	3.47	367	410	545	300	9 666	3.99	386	3.49	337	H100	23.4
063667	CHOV	AGD BLIZKOVICE, DRUZS	221	298	8 311	4.07	339	3.52	292	23/29	324	300	10 590	3.95	419	3.47	367	410	545	300	9 666	3.99	386	3.49	337		
AP N	C	BRTOV	47	287	5 821	3.76	219	3.66	213	27/19	111	293	7 622	3.85	294	3.56	272	398	158	291	7 086	3.83	271	3.59	254	C89	23.9
AP N	C	UJEZD U CERNE HORY	49	295	5 370	4.18	224	3.78	203	27/04	81	293	7 692	4.08	314	3.68	283	403	130	294	6 817	4.11	280	3.71	253	C90	22.9
059507	CHOV	AGD BRTOV-LIPUVKA	96	291	5 590	3.97	222	3.72	208	27/12	192	293	7 651	3.95	302	3.61	276	400	288	293	6 964	3.95	275	3.64	253	C89	
AP N	C	VRBOVEC	73	294	5 766	4.51	260	3.60	207	25/08	157	288	6 873	4.41	303	3.67	252	375	230	290	6 522	4.44	290	3.65	238	C97	24.3
063680	CHOV	AGD VRBOVEC, DRUZSTVO	73	294	5 766	4.51	260	3.60	207	25/08	157	288	6 873	4.41	303	3.67	252	375	230	290	6 522	4.44	290	3.65	238		
AP N	P	BUKOVINA	24	296	7 511	3.96	298	3.40	255	30/11	87	294	8 507	3.89	331	3.40	289	393	111	294	8 291	3.90	323	3.40	282	C73H16	23.0
059512	CHOV	AGOS BIO A.S.	24	296	7 511	3.96	298	3.40	255	30/11	87	294	8 507	3.89	331	3.40	289	393	111	294	8 291	3.90	323	3.40	282		
AP N	P	TVORIHRAZ	77	302	9 292	3.58	332	3.42	318	23/25	141	300	10 639	3.63	386	3.49	371	396	218	301	10 163	3.61	367	3.47	352	H75C15	20.8
AP N	C	ZEROTICE	75	301	7 083	3.88	275	3.56	252	24/15	162	296	8 365	3.84	321	3.52	294	388	237	297	7 959	3.85	306	3.53	281	I54C46	22.4
063670	CHOV	AGRA H.DUNAJOVICE AS	152	301	8 202	3.70	304	3.48	286	24/05	303	298	9 423	3.73	351	3.50	330	392	455	299	9 015	3.72	335	3.50	315	H38I31C30	
AP N	C	JEDOVNICE HK	45	296	6 831	4.06	277	3.44	235	26/10	109	296	8 306	3.99	331	3.47	288	378	154	296	7 875	4.01	315	3.46	273	C99	22.6
059513	CHOV	AGRIS JEDOVNICE SRO	45	296	6 831	4.06	277	3.44	235	26/10	109	296	8 306	3.99	331	3.47	288	378	154	296	7 875	4.01	315	3.46	273		
AA N	P	HEVLIN	16	295	6 996	4.05	283	3.29	230	29/10	31	289	8 077	3.95	319	3.42	277	401	47	291	7 709	3.98	307	3.38	261	H81K18	
AA N	P	JEVISOVICE	298	297	8 746	4.13	361	3.36	293	27/27	493	298	10 400	4.13	430	3.35	348	389	791	298	9 777	4.13	404	3.35	327	H88K12	22.2
063671	CHOV	AGRO JEVIŠOVICE, A.S	314	297	8 657	4.13	357	3.35	290	27/29	524	298	10 263	4.12	423	3.35	344	390	838	298	9 661	4.12	398	3.35	324	H87K12	
AP N	H	TESANY	140	300	9 445	3.82	361	3.52	332	22/30	235	298	10 140	3.82	387	3.55	360	381	375	299	9 881	3.82	377	3.54	349	H88	24.8
060160	CHOV	AGRO MONET, A.S.	140	300	9 445	3.82	361	3.52	332	22/30	235	298	10 140	3.82	387	3.55	360	381	375	299	9 881	3.82	377	3.54	349		
AA N	H	VNOROVY	125	296	10 357	3.67	381	3.25	336	23/14	206	300	11 012	3.75	413	3.37	371	391	331	298	10 765	3.72	401	3.33	358	H99	21.5
078409	CHOV	AGRO VNOROVY, A.S.	125	296	10 357	3.67	381	3.25	336	23/14	206	300	11 012	3.75	413	3.37	371	391	331	298	10 765	3.72	401	3.33	358		
AA N	H	DRNHOLEC	140	299	8 935	3.92	351	3.25	291	23/26	221	299	10 761	3.85	414	3.30	355	395	361	299	10 053	3.88	390	3.28	330	H100	20.8
064164	CHOV	AGRO-MERIN, A.S.	140	299	8 935	3.92	351	3.25	291	23/26	221	299	10 761	3.85	414	3.30	355	395	361	299	10 053	3.88	390	3.28	330		
AP N	C	MIROSLAV	92	296	6 054	4.30	261	3.73	226	24/07	150	295	6 981	4.16	290	3.66	255	377	242	296	6 629	4.21	279	3.69	244	C95	22.3
063674	CHOV	AGRODRUZST.MIROSLAV	92	296	6 054	4.30	261	3.73	226	24/07	150	295	6 981	4.16	290	3.66	255	377	242	296	6 629	4.21	279	3.69	244		
AP N	H	LIPOV	69	302	8 652	3.62	313	3.24	280	23/27	108	298	9 687	3.66	355	3.28	318	392	177	300	9 283	3.65	339	3.26	303	H99	19.7
078401	CHOV	AGROLIP A.S. LIPOV	69	302	8 652	3.62	313	3.24	280	23/27	108	298	9 687	3.66	355	3.28	318	392	177	300	9 283	3.65	339	3.26	303		
AP N	H	LETOSOV-KU, UE	131	302	7 922	3.91	310	3.40	270	25/21	154	300	8 624	3.86	333	3.35	289	454	285	301	8 301	3.88	322	3.37	280	H98	24.2
063482	CHOV	AGRONET NESOVICE, DR.	131	302	7 922	3.91	310	3.40	270	25/21	154	300	8 624	3.86	333	3.35	289	454	285	301	8 301	3.88	322	3.37	280		
AP N	H	OPATOVICE	66	291	9 819	3.55	349	3.29	323	23/11	159	297	10 928	3.85	420	3.37	368	429	225	295	10 603	3.77	399	3.35	355	H96	20.9
063474	CHOV	AGROS VY-DEDICE A.S.	66	291	9 819	3.55	349	3.29	323	23/11	159	297	10 928	3.85	420	3.37	368	429	225	295	10 603	3.77	399	3.35	355		
AP N	C	SUDICE	108	293	7 178	4.14	297	3.67	264	26/05	191	286	8 114	4.01	325	3.63	294	403	299	289	7 776	4.05	315	3.64	283	C97	21.2
AP N	C	VANOVICE	29	299	7 611	4.02	306	3.54	270	26/21	59	294	8 177	3.92	320	3.58	293	406	88	295	7 991	3.95	316	3.57	285	C98	
059514	CHOV	AGROSPOL AD KNINICE	137	294	7 270	4.12	299	3.64	265	26/08	250	288	8 129	3.98	324	3.62	294	404	387	290	7 825	4.03	315	3.63	284	C97	
AP H	C	ZAKRANY	32	291	7 972	3.79	302	3.68	294	24/30	69	292	8 927	3.8	339	3.66	327	383	101	292	8 624	3.80	328	3.67	317	C99	21.3
060175	CHOV	AZOS SP.SRO ZAKRANY	32	291	7 972	3.79	302	3.68	294	24/30	69	292	8 927	3.8	339	3.66	327	383	101	292	8 624	3.80	328	3.67	317		
AP N	H	SLAPANICE-KU, UE	227	299	9 069	3.71	336	3.44	312	24/28	394	300	10 430	3.64	380	3.44	359	397	621	300	9 933	3.66	364	3.44	342	H100	22.8
AP N	P	VINICNE SUMICE-KU	128	298	9 368	4.12	386	3.50	327	23/26	212	300	11 066	3.98	440	3.46	383	387	340	299	10 427	4.02	420	3.47	362	H99	24.9
060172	CHOV	BONAGRO, A.S.	355	299	9 177	3.86	354	3.46	318	24/16	606	300	10 652	3.76	401	3.45	367	394	961	299	10 107	3.80	384	3.45	349	H100	



## Ročenka kontroly užítkovosti 2019

Met. KU char. st.	výř. ob.	Název stáje/ zemědělského podniku	pč. l.	l. d.	První laktace						věk	Druhá a další laktace						poč. l.	l. d.	Všechny laktace					plem.	Pr. d. 1. KU	
					M kg	T %	T kg	B %	B kg	M kg		T %	T kg	B %	B kg	M kg	T %			T kg	B %	B kg					
Jihomoravský kraj																											
AP N 060146	C	BREZINA CHOV ZD BREZINA	15	292	4 769	4.10	196	3.27	156	26/28	39	294	4 865	4.15	202	3.34	163	425	54	294	4 838	4.13	200	3.32	161	C95	24.2
AP N 060574	H	BULHARY CHOV ZD BULHARY	116	300	8 660	4.16	360	3.42	296	22/30	226	298	10 315	3.99	411	3.36	346	392	342	299	9 753	4.04	394	3.38	329	H100	20.5
AA N 063673	P	TROSKOTOVICE CHOV ZD JIRICE U MIROSLA.	172	301	9 314	3.81	355	3.37	314	24/06	307	300	10 556	3.69	389	3.35	354	405	479	300	10 110	3.73	377	3.36	339	H98	21.3
AP N 063675	H	OLBRAMKOSTEL VKK CHOV ZD OLBRAMKOSTEL	103	298	8 717	4.13	360	3.48	304	23/04	144	298	10 679	3.88	415	3.41	364	406	247	298	9 861	3.97	392	3.44	339	H94	21.8
AA N 060584	H	RAKVICE CHOV ZD RAKVICE	118	296	9 179	3.82	351	3.37	309	23/18	184	299	10 661	3.75	399	3.37	359	416	302	298	10 082	3.77	380	3.37	339	H99	22.1
AP N 059516	H	SVITAVKA VK CHOV ZD SEBRANICE	40	299	7 927	3.57	283	3.19	253	25/01	78	301	9 239	3.55	328	3.14	290	429	118	300	8 794	3.56	313	3.15	277	H96	21.6
AP N 060560	H	VELKE BILOVICE CHOV ZD VELKE BILOVICE	100	293	7 020	3.78	265	3.36	236	24/20	115	300	8 623	3.67	316	3.37	291	429	215	297	7 877	3.71	293	3.36	265	H100	20.9
AA N 059523	H	ZABLUDOV CHOV ZDV NYROV	67	291	8 955	3.57	319	3.43	307	25/26	85	297	11 360	3.47	394	3.41	387	416	152	294	10 300	3.51	361	3.42	352	H75C14	20.8
AP N 059518	C	BYKOVICE-KRAVY KOZAROV CHOV ZEAS LYSICE, A.S.	88	296	7 762	4.08	317	3.60	279	25/14	162	291	9 039	4.02	363	3.55	321	398	250	293	8 590	4.04	347	3.57	306	C98	21.0
AP N 059518	C	KOZAROV	5	282	8 619	3.83	330	3.49	301	24/04	11	289	8 742	4.05	354	3.54	309	379	16	287	8 703	3.99	347	3.52	307	C100	23.5
AP N 059518	P	KOZAROV	33	294	8 767	3.90	342	3.48	305	23/28	48	295	10 547	3.87	408	3.41	360	398	81	294	9 822	3.88	381	3.44	338	H98	22.0
AP N 063681	P	KOROLUPY CHOV ZEM.DRUZST. KOROLUPY	71	302	8 142	3.91	318	3.42	279	23/03	104	300	9 110	3.67	334	3.41	311	407	175	301	8 717	3.76	328	3.41	298	H98	20.8
AA N 063685	H	KOROLUPY CHOV ZEM.DRUZSTVO PETRIN	71	302	8 142	3.91	318	3.42	279	23/03	104	300	9 110	3.67	334	3.41	311	407	175	301	8 717	3.76	328	3.41	298	H98	20.8
AA N 063685	H	FARMA PODMYCE, CHOV ZEM.DRUZSTVO PETRIN	555	295	8 444	4.17	353	3.43	289	24/11	107	286	10 131	4.44	450	3.38	343	369	662	294	8 717	4.23	368	3.42	298	H97	24.1
AA N 078393	C	NA SEDLOVICE CHOV ZEMAS, A.S. ARCHLEBOV	262	293	7 007	3.91	274	3.45	242	24/30	169	289	6 974	4.05	283	3.54	247	387	431	291	6 994	3.97	277	3.49	244	H56C33	20.8
AA N 060555	H	SITBORICE CHOV ZEMAS SITBORICE, A.S.	96	300	9 559	3.65	349	3.34	319	23/06	152	300	11 816	3.41	403	3.35	396	404	248	300	10 942	3.49	382	3.35	366	H100	26.5
AP N 078394	H	CEJKOVICE CHOV ZEMEDELSKA A.S.	151	296	8 262	3.84	317	3.42	282	23/14	197	297	10 038	3.96	398	3.38	340	397	348	296	9 267	3.92	363	3.40	315	H100	22.9
AP N 060576	P	UHERCICE CHOV ZEMOS A.S.	181	300	9 944	4.12	409	3.54	352	24/03	326	299	10 905	4.11	448	3.52	383	393	507	300	10 562	4.11	434	3.52	372	H81K12	22.6
AP N 060576	P	VELKE NEMCICE CHOV ZEMOS A.S.	173	288	9 340	4.14	387	3.53	329	24/14	257	294	10 513	4.03	423	3.50	368	380	430	291	10 041	4.07	409	3.51	353	H46C25I15	23.5
AP H 059525	C	SOSUVKA CHOV ZEMSPOL A.S. SLOUP	47	296	6 733	4.04	272	3.46	233	30/12	130	293	7 858	4.01	315	3.44	270	385	177	294	7 559	4.02	304	3.44	260	C82H14	22.0
AP H 059525	C	ZDAR CHOV ZEMSPOL A.S. SLOUP	69	296	6 643	4.07	270	3.46	230	29/21	221	296	7 844	4.05	318	3.49	274	390	290	296	7 558	4.06	307	3.49	264	C93	23.0
AP N 059506	H	BORITOV CHOV ZEPO BORITOV, DRUZST.	98	294	7 795	3.83	299	3.39	264	23/03	211	294	8 804	3.76	331	3.41	300	386	309	294	8 484	3.78	321	3.41	289	H86	22.5
AP N 059526	H	RAJEC CHOV ZERA RAJEC A.S.	97	297	9 303	3.99	372	3.37	314	24/16	169	297	10 370	3.93	407	3.34	346	409	266	297	9 981	3.95	394	3.35	334	H98	20.4
AP N 078404	P	STRAZNICE-KU + INS. CHOV ZEROTIN, A.S.	156	300	8 232	3.99	328	3.52	290	26/21	319	297	9 125	4.06	371	3.58	327	413	475	298	8 831	4.04	357	3.56	315	H42R36K16	21.5
AP N 063480	P	VKK RYBNICEK CHOV ZOD HANA, DRUZSTVO	264	298	8 614	3.85	332	3.31	285	23/26	454	300	10 008	3.84	384	3.37	338	402	718	299	9 496	3.84	365	3.35	318	H100	21.0
AP N 063480	P	VKK RYBNICEK CHOV ZOD HANA, DRUZSTVO	264	298	8 614	3.85	332	3.31	285	23/26	454	300	10 008	3.84	384	3.37	338	402	718	299	9 496	3.84	365	3.35	318	H100	21.0



## Ročenka kontroly užítkovosti 2019

Met. KU char. st.	výr. ob.	Název stáje/ zemědělského podniku	První laktace							Druhé a další laktace							Všechny laktace					plem.	Pr. d. 1. KU				
			pč. l.	l. d.	M kg	T %	T kg	B %	B kg	věk	pč. l.	l. d.	M kg	T %	T kg	B %	B kg	věk	poč. l.	l. d.	M kg			T %	T kg	B %	B kg
Olomoucký kraj																											
AP N 196239	P	KRALICE NA HANE 211 CHOV KRALICKÝ DVUR S.R.O.	22	295	5 837	4.27	249	3.34	195	28/24	44	297	7 036	4.04	285	3.29	232	402	66	297	6 636	4.11	273	3.30	219	C78K16	19.0
AP H	H	JINDRICHOV K2	14	298	8 380	4.57	383	3.52	295	24/17	11	304	9 079	4.52	410	3.57	324	469	25	301	8 688	4.55	395	3.54	308	H94	27.0
AP H 085386	H	JINDRICHOV K3 CHOV LUHA ZEMEDELKA, A..	28	304	8 855	3.91	346	3.45	306	25/20	54	301	9 104	3.93	358	3.50	319	496	82	302	9 019	3.92	354	3.49	314	H96	22.2
AA N 070227	C	ZLATA MADROVA CHOV MADROVA ZLATA	8	285	5 742	3.93	226	3.66	210	31/28	46	291	7 086	3.94	279	3.66	259	389	54	290	6 887	3.94	271	3.66	252	C99	24.6
AA N 084324	H	MEDLOV VKK CHOV MESPOL MEDLOV, A.S.	190	292	9 188	3.63	333	3.35	308	23/12	305	296	10 525	3.68	388	3.37	354	393	495	294	10 012	3.66	367	3.36	336	H99	22.7
AA N 204352	H	PROSENICE CHOV MORAVSKA ZEMEDELKA	207	302	9 135	3.81	348	3.37	307	23/19	304	301	10 596	3.78	400	3.34	354	403	511	301	10 004	3.79	379	3.35	335	H100	21.2
AT H 061734	-	PAVLOVICE 114 CHOV NOVOTNY JAN	4	305	5 355	3.98	213	3.44	184	22/22	2	291	4 390	3.79	167	3.44	151	445	6	300	5 033	3.93	198	3.44	173	C100	18.0
AP N 084277	H	CERVENKA, NOVY DVUR CHOV OSICKA VACLAV MVDR.	96	297	8 303	3.92	326	3.38	281	23/12	159	294	10 653	4	426	3.46	369	384	255	295	9 768	3.97	388	3.44	336	H100	21.0
AA N 086133	H	LOSTICE 174 CHOV PALOMO, A.S.	169	295	8 685	3.78	328	3.48	302	24/05	232	294	10 433	3.71	387	3.43	358	387	401	295	9 696	3.73	362	3.45	334	H100	21.2
AA N 084329	H	MLADEJOVICE VKK CHOV PASEKA,ZEMEDELKA AS	191	301	8 714	3.85	336	3.37	294	24/30	302	300	9 716	3.75	365	3.32	323	415	493	300	9 328	3.79	353	3.34	311	H99	23.2
AP N 084330	P	PNOVICE VKK CHOV RD PNOVICE	35	302	7 637	3.81	291	3.26	249	23/23	60	302	8 972	3.7	332	3.30	296	403	95	302	8 480	3.74	317	3.29	279	H100	27.6
AP N 084341	P	ZEROTIN CHOV RD ZEROTIN	22	303	8 295	3.91	324	3.18	264	23/21	40	302	8 298	4.01	333	3.28	272	487	62	302	8 297	3.98	330	3.24	269	H100	25.3
AP N 061512	H	BISKUPICE CHOV ROL.SPOL.KLAS,S.R.O.	47	302	6 904	3.94	272	3.06	211	25/13	113	301	7 872	3.93	310	3.24	255	426	160	301	7 588	3.93	299	3.19	242	H99	21.7
AP N 061526	H	KOSTELEC NA HANE VKK CHOV ROLS LESANY,SP.S R.O	100	299	8 535	3.79	324	3.31	283	24/29	204	301	10 158	3.82	388	3.40	346	394	304	300	9 624	3.81	367	3.38	325	H100	20.0
AP H 088717	H	BILY POTOK NS CHOV SABAS SPOL. S R.O.	84	296	6 337	4.25	269	3.46	219	25/10	11	279	7 771	4.25	331	3.23	251	479	95	294	6 503	4.25	276	3.43	223	H91	21.8
AA N 085383	H	VLKOS CHOV SALIX MORAVA A.S.	336	295	8 908	3.77	336	3.49	311	23/23	510	296	10 232	3.83	392	3.50	358	386	846	296	9 706	3.81	370	3.50	339	H98	24.3
AP N 085394	P	ZAMRSKY CHOV SKALAGRO, A.S.	36	289	7 216	3.91	282	3.22	232	26/11	92	293	9 619	3.61	347	3.29	317	410	128	292	8 943	3.68	329	3.28	293	H100	21.9
AP H 086116	-	BRANNA CHOV SKRIVANKOVA VLASTA	20	275	3 033	3.99	121	3.18	96	48/14	67	278	3 269	4.03	132	3.22	105	363	87	277	3 215	4.02	129	3.21	103	K63C19X18	20.0
AT N 086375	H	LIBIVA 13 CHOV SNEVAJS ANTONIN	7	305	6 962	4.24	295	3.30	230	25/09	8	305	8 057	4.13	333	3.24	261	464	15	305	7 546	4.18	315	3.26	246	H67C28	21.1
AA N 084336	P	TROUBELICE VKK CHOV TAGROS A.S.	176	302	10 738	4.16	447	3.31	356	25/12	266	300	11 132	4.27	475	3.35	372	397	442	301	10 975	4.23	464	3.33	366	H99	21.9
AP H 061531	C	PROTIVANOV CHOV TAURUS,DRUZSTVO	182	297	6 238	4.23	264	3.50	219	28/20	447	293	7 143	4.13	295	3.59	256	387	629	294	6 881	4.16	286	3.57	245	C95	20.5
AA N 085398	P	TROUBKY CHOV TROUBECKA HOSP. A.S.	104	300	10 298	3.52	362	3.22	332	25/14	210	298	11 451	3.5	401	3.28	376	396	314	298	11 069	3.51	388	3.26	361	H100	20.7
AP H 089507	H	SUMVALD CHOV USOVSKO AGRO S.R.O.	370	298	9 577	3.75	359	3.40	325	24/09	618	300	11 590	3.67	425	3.39	393	411	988	300	10 837	3.69	400	3.39	368	H100	21.8









Ročenka kontroly užítkovosti 2019

Met. KU char. st.	výr. ob.	Název stáje/ zemědělského podniku	První laktace								Druhé a další laktace								Všechny laktace								plem.	Pr. d. 1. KU
			pč. l.	l. d.	M kg	T %	T kg	B %	B kg	věk	pč. l.	l. d.	M kg	T %	T kg	B %	B kg	věk	poč. l.	l. d.	M kg	T %	T kg	B %	B kg			
<b>Zlínský kraj</b>																												
AP H	P	HOSTALKOVA K 316	119	297	9 262	4.28	396	3.68	341	25/07	218	297	11 139	4.16	464	3.63	405	393	337	297	10 477	4.20	440	3.65	382	R76H22	20.6	
AP H	P	PRZNO	130	297	8 618	4.10	353	3.62	312	25/22	235	297	10 105	4.1	414	3.60	363	395	365	297	9 575	4.10	392	3.60	345	R79H20	20.7	
086689	CHOV	ZD MIR RATIBOR	249	297	8 926	4.19	374	3.65	326	25/15	453	297	10 603	4.13	438	3.61	383	394	702	297	10 008	4.15	415	3.63	363	R78H21		
AP H	H	SEHRADICE	80	302	9 040	3.91	354	3.36	304	24/15	132	299	9 595	4.16	400	3.46	332	399	212	300	9 385	4.07	382	3.42	321	H100	21.1	
077528	CHOV	ZD OLSAVA	80	302	9 040	3.91	354	3.36	304	24/15	132	299	9 595	4.16	400	3.46	332	399	212	300	9 385	4.07	382	3.42	321			
AA N	H	FRYSTAK	260	299	8 980	4.12	370	3.53	317	24/07	505	299	10 056	4.16	419	3.54	356	395	765	299	9 690	4.15	402	3.53	342	H92	21.9	
077521	CHOV	ZDV FRYSTAK	260	299	8 980	4.12	370	3.53	317	24/07	505	299	10 056	4.16	419	3.54	356	395	765	299	9 690	4.15	402	3.53	342			
AP N	C	NEDAKONICE SCH	222	303	8 006	4.08	326	3.57	286	26/10	361	301	9 340	3.91	366	3.55	332	397	583	302	8 832	3.97	351	3.56	315	C97	22.1	
062890	CHOV	ZEAS NEDAKONICE,A.S.	222	303	8 006	4.08	326	3.57	286	26/10	361	301	9 340	3.91	366	3.55	332	397	583	302	8 832	3.97	351	3.56	315			
AA N	H	NIVNICE	242	302	10 633	3.82	406	3.18	338	22/27	594	302	12 295	3.88	477	3.28	403	413	836	302	11 814	3.86	456	3.25	384	H100	21.3	
062892	CHOV	ZEM.AKC.SPOL.NIVNICE	242	302	10 633	3.82	406	3.18	338	22/27	594	302	12 295	3.88	477	3.28	403	413	836	302	11 814	3.86	456	3.25	384			
AP N	H	TESOV - VOLNA	126	297	9 073	3.90	353	3.35	304	23/12	179	299	10 268	3.73	383	3.31	340	408	305	298	9 774	3.79	371	3.32	325	H99	22.6	
062900	CHOV	ZEMASPOL U.BROD A.S.	126	297	9 073	3.90	353	3.35	304	23/12	179	299	10 268	3.73	383	3.31	340	408	305	298	9 774	3.79	371	3.32	325			
AP H	H	HAZOVICE	35	303	8 352	3.73	311	3.27	273	25/28	83	303	9 854	3.86	380	3.27	322	421	118	303	9 408	3.82	360	3.27	308	H100	21.7	
086690	CHOV	ZODROZNOVSKO	35	303	8 352	3.73	311	3.27	273	25/28	83	303	9 854	3.86	380	3.27	322	421	118	303	9 408	3.82	360	3.27	308			
AA H	H	PERNA VKK	175	292	10 179	3.92	399	3.43	350	23/15	254	296	12 234	3.86	473	3.33	407	407	429	294	11 396	3.89	443	3.37	384	H98	21.4	
086687	CHOV	ZOD LESNA	175	292	10 179	3.92	399	3.43	350	23/15	254	296	12 234	3.86	473	3.33	407	407	429	294	11 396	3.89	443	3.37	384			
AP N	P	STRIZOVICE VKK	175	298	8 400	4.07	342	3.49	293	25/26	371	300	9 653	4.02	388	3.43	331	404	546	299	9 251	4.04	374	3.45	319	H95	23.9	
078658	CHOV	ZP KVASICKO A.S.	175	298	8 400	4.07	342	3.49	293	25/26	371	300	9 653	4.02	388	3.43	331	404	546	299	9 251	4.04	374	3.45	319			
AP N	P	NEMCICE K 240	92	298	8 219	3.98	327	3.42	281	23/13	171	300	9 133	4.14	378	3.48	318	370	263	299	8 813	4.09	360	3.46	305	R88H12	21.3	
078657	CHOV	ZP MORAVAN,A.S.	92	298	8 219	3.98	327	3.42	281	23/13	171	300	9 133	4.14	378	3.48	318	370	263	299	8 813	4.09	360	3.46	305			
<b>Výsledky za Zlínský kraj</b>			<b>4 986</b>	<b>298</b>	<b>8 811</b>	<b>3.94</b>	<b>347</b>	<b>3.41</b>	<b>301</b>	<b>24/18</b>	<b>8761</b>	<b>298</b>	<b>10 166</b>	<b>3.94</b>	<b>401</b>	<b>3.4</b>	<b>346</b>	<b>402</b>	<b>13747</b>	<b>298</b>	<b>9 675</b>	<b>3.94</b>	<b>381</b>	<b>3.41</b>	<b>330</b>	<b>H88</b>		
<b>Moravskoslezský kraj</b>																												
AP H	P	BRANKA U OPAVY	182	297	10 009	4.09	410	3.29	330	23/11	277	297	12 358	3.96	489	3.22	398	396	459	297	11 426	4.01	458	3.25	371	H99	20.7	
084702	CHOV	1.HRADECKA ZEMED. AS	182	297	10 009	4.09	410	3.29	330	23/11	277	297	12 358	3.96	489	3.22	398	396	459	297	11 426	4.01	458	3.25	371			
AP N	C	KRUZBERK	48	296	5 671	3.87	220	3.42	194	24/12	100	293	6 668	3.71	247	3.43	228	390	148	294	6 344	3.75	238	3.42	217	C70H22	21.5	
084704	CHOV	AG DRUZSTVO KRUZBERK	48	296	5 671	3.87	220	3.42	194	24/12	100	293	6 668	3.71	247	3.43	228	390	148	294	6 344	3.75	238	3.42	217			
AP H	H	GUTY	37	303	7 020	3.73	262	3.21	225	25/12								37	303	7 020	3.73	262	3.21	225	H96	21.5		
AP H	H	NEBORY	25	290	6 521	3.72	243	3.19	208	25/07	69	295	8 789	3.62	318	3.19	280	407	94	294	8 185	3.64	298	3.19	261	H96	20.6	
AP H	H	VENDRYNE VKK	77	292	6 806	3.76	256	3.20	218	25/03	180	300	8 395	3.63	305	3.16	265	447	257	297	7 919	3.67	290	3.17	251	H98	19.9	
082451	CHOV	AGRICOOPT TRINEC A.S.	139	294	6 812	3.74	255	3.20	218	25/06	249	299	8 504	3.63	309	3.17	269	436	388	297	7 898	3.66	289	3.18	251	H98		
AP N	P	BRUMOVICE	142	299	9 349	3.81	356	3.37	315	23/21	253	300	11 106	3.61	401	3.33	370	393	395	300	10 474	3.67	385	3.34	350	H100	31.0	
084689	CHOV	AGRIMEX S.R.O.	142	299	9 349	3.81	356	3.37	315	23/21	253	300	11 106	3.61	401	3.33	370	393	395	300	10 474	3.67	385	3.34	350			
AP N	H	PROSKOVICE	3	277	6 018	4.28	258	3.15	189	29/07	11	282	7 142	4.09	292	3.15	225	457	14	281	6 901	4.12	285	3.15	217	H83K17		
082448	CHOV	AGRO STARA BELA SRO	3	277	6 018	4.28	258	3.15	189	29/07	11	282	7 142	4.09	292	3.15	225	457	14	281	6 901	4.12	285	3.15	217			
AP H	P	LIBHOST K3	207	299	8 951	3.83	343	3.62	324	24/04	318	298	10 702	3.6	385	3.53	378	395	525	299	10 012	3.68	368	3.56	356	H97	23.7	
AP H	H	SUCHDOL VKK	4	280	7 628	3.76	287	3.46	264	24/13	1	285	10 295	3.09	318	3.66	377	390	5	281	8 161	3.59	293	3.51	287	H99		
083573	CHOV	AGROSUMAK A.S.	211	298	8 926	3.83	342	3.61	323	24/05	319	298	10 701	3.6	385	3.53	378	395	530	298	9 994	3.68	368	3.56	356	H97		
AP N	H	HLUCIN	56	300	8 760	4.09	359	3.34	292	24/06	93	303	10 755	3.96	426	3.34	359	454	149	302	10 005	4.00	401	3.34	334	H99	23.3	
084679	CHOV	AGROZEA, SPOLS.R.O.	56	300	8 760	4.09	359	3.34	292	24/06	93	303	10 755	3.96	426	3.34	359	454	149	302	10 005	4.00	401	3.34	334			
AT N	-	MOSTY, SKOLNI 27	2	305	6 039	3.94	238	3.06	185	32/23	3	305	7 373	4.03	297	3.34	246	398	5	305	6 839	4.00	274	3.24	221	H40K40C20	21.0	
083389	CHOV	BRANNY KAREL ING.	2	305	6 039	3.94	238	3.06	185	32/23	3	305	7 373	4.03	297	3.34	246	398	5	305	6 839	4.00	274	3.24	221			
AP N	H	KOBERICE 202 K3	90	296	9 526	3.76	358	3.30	314	23/18	152	297	10 860	3.72	404	3.28	357	427	242	297	10 364	3.74	387	3.29	341	H95	20.1	
084703	CHOV	CETA S.R.O.	90	296	9 526	3.76	358	3.30	314	23/18	152	297	10 860	3.72	404	3.28	357	427	242	297	10 364	3.74	387	3.29	341			

## Ročenka kontroly užítkovosti 2019

Met. KU char. st.	výř. ob.	Název stáje/ zemědělského podniku	První laktace								Druhé a další laktace								Všechny laktace						plem.	Pr. d. 1. KU	
			pč. l.	l. d.	M kg	T %	T kg	B %	B kg	věk	pč. l.	l. d.	M kg	T %	T kg	B %	B kg	věk	poč. l.	l. d.	M kg	T %	T kg	B %			B kg
Moravskoslezský kraj																											
AP H	H	PRAZMO	28	302	5 481	4.07	223	3.17	174	34/23	55	294	6 144	4.06	250	3.14	193	423	83	297	5 920	4.07	241	3.15	186	C40K31H28	21.0
082438		CHOV DRUZSTVO RASKOVICE	28	302	5 481	4.07	223	3.17	174	34/23	55	294	6 144	4.06	250	3.14	193	423	83	297	5 920	4.07	241	3.15	186		
AP H	H	KYJOVICE	52	298	10 413	3.86	402	3.49	364	24/05	169	296	12 112	3.73	452	3.44	417	402	221	296	11 712	3.76	441	3.45	405	H78	20.5
084696		CHOV DRUZSTVO ZAGRA	52	298	10 413	3.86	402	3.49	364	24/05	169	296	12 112	3.73	452	3.44	417	402	221	296	11 712	3.76	441	3.45	405		
AP N	P	POLANKA K3	159	295	9 377	3.94	369	3.45	323	23/17	219	294	11 578	3.77	437	3.35	388	387	378	294	10 652	3.83	408	3.38	360	H100	21.3
083588		CHOV DV POLANKA NAD ODROU	159	295	9 377	3.94	369	3.45	323	23/17	219	294	11 578	3.77	437	3.35	388	387	378	294	10 652	3.83	408	3.38	360		
AA H	P	BILCICE	57	291	4 775	4.02	192	3.26	156	28/07	111	294	6 078	4.04	246	3.30	201	395	168	293	5 636	4.04	227	3.29	185	C83K12	20.5
212595		CHOV FARMA BILCICE S.R.O.	57	291	4 775	4.02	192	3.26	156	28/07	111	294	6 078	4.04	246	3.30	201	395	168	293	5 636	4.04	227	3.29	185		
AA H	H	LUBNO VKK	214	297	9 879	4.01	396	3.33	329	24/06	264	299	11 589	3.94	456	3.31	384	386	478	298	10 823	3.97	429	3.32	359	H100	22.6
082450		CHOV FRYDLANTSKA ZEM.A.S.	214	297	9 879	4.01	396	3.33	329	24/06	264	299	11 589	3.94	456	3.31	384	386	478	298	10 823	3.97	429	3.32	359		
AP N	H	VELKE HERALTICE NK	103	300	9 750	3.93	383	3.41	332	25/28	170	298	11 307	3.93	444	3.40	384	407	273	299	10 719	3.93	421	3.40	365	H100	20.5
084690		CHOV HESAKO ZEM.VYR.S.R.O	103	300	9 750	3.93	383	3.41	332	25/28	170	298	11 307	3.93	444	3.40	384	407	273	299	10 719	3.93	421	3.40	365		
AP H	-	SVOBODNE HERMANICE	15	301	5 905	3.89	230	3.15	186	28/29	49	300	6 782	4.06	276	3.19	217	421	64	300	6 576	4.03	265	3.18	209	H79R16	21.1
082048		CHOV LICHEVNIK JOSEF	15	301	5 905	3.89	230	3.15	186	28/29	49	300	6 782	4.06	276	3.19	217	421	64	300	6 576	4.03	265	3.18	209		
AA H	H	KUNCICE P.ONDREJNIKE	15	294	6 932	3.94	273	3.37	234	29/11	31	298	8 939	3.91	349	3.23	288	406	46	297	8 285	3.92	325	3.27	271	H69C27	20.8
093812		CHOV MACURA DANIEL	15	294	6 932	3.94	273	3.37	234	29/11	31	298	8 939	3.91	349	3.23	288	406	46	297	8 285	3.92	325	3.27	271		
AT H	-	PUDLOV	14	303	6 652	4.03	268	3.43	228	35/06	13	299	7 012	4.02	282	3.29	231	474	27	301	6 825	4.03	275	3.36	229	C44H30K26	21.4
192760		CHOV MARCOLOVA JANA	14	303	6 652	4.03	268	3.43	228	35/06	13	299	7 012	4.02	282	3.29	231	474	27	301	6 825	4.03	275	3.36	229		
AA H	H	LUBINA VKK	272	293	9 195	3.88	357	3.37	310	24/15	482	295	11 422	3.72	424	3.31	378	390	754	294	10 619	3.77	400	3.33	353	H97	23.9
083575		CHOV MLECNA FARMA LUBINA	272	293	9 195	3.88	357	3.37	310	24/15	482	295	11 422	3.72	424	3.31	378	390	754	294	10 619	3.77	400	3.33	353		
AP N	H	DOLNI LUTYNE VKK	257	301	11 066	3.81	422	3.20	354	24/14	363	300	12 586	3.8	478	3.25	409	391	620	300	11 956	3.80	455	3.23	386	H100	20.5
AP H	H	JABLUNKOV VKK	247	298	11 516	3.80	437	3.21	370	24/14	412	300	12 956	3.77	488	3.21	416	392	659	299	12 416	3.78	469	3.21	399	H100	21.2
082435		CHOV NETIS, A.S.	504	299	11 287	3.80	429	3.20	362	24/14	775	300	12 783	3.78	483	3.23	413	392	1279	300	12 193	3.79	462	3.22	393	H100	
AP N	H	HLINKA	16	300	5 870	4.35	256	3.43	201	28/18	25	300	6 358	4.24	270	3.39	215	453	41	300	6 167	4.28	264	3.40	210	H64K28	18.3
090306		CHOV SKOLA PETR ING.	16	300	5 870	4.35	256	3.43	201	28/18	25	300	6 358	4.24	270	3.39	215	453	41	300	6 167	4.28	264	3.40	210		
AP H	H	PISEK FOLWARK	39	293	7 869	4.03	317	3.42	269	25/08	52	301	9 526	3.78	360	3.35	319	407	91	298	8 816	3.88	342	3.37	297	H98	19.7
082426		CHOV SKUPIEN KAREL	39	293	7 869	4.03	317	3.42	269	25/08	52	301	9 526	3.78	360	3.35	319	407	91	298	8 816	3.88	342	3.37	297		
AT H	C	KUNCICE POD ONREJNIK	9	303	5 217	4.43	231	3.50	182	37/07	56	289	6 738	4.22	284	3.37	227	387	65	291	6 527	4.24	277	3.39	221	C72R21	21.7
082419		CHOV SLANINA RUDOLF	9	303	5 217	4.43	231	3.50	182	37/07	56	289	6 738	4.22	284	3.37	227	387	65	291	6 527	4.24	277	3.39	221		
AP H	C	LESKOVEC NAD MORAVIC	38	299	4 252	4.32	184	3.43	146	29/24	73	295	5 084	4.34	221	3.50	178	422	111	296	4 799	4.33	208	3.48	167	C93	21.4
082044		CHOV SPOLAGRA SPOL.S R.O.	38	299	4 252	4.32	184	3.43	146	29/24	73	295	5 084	4.34	221	3.50	178	422	111	296	4 799	4.33	208	3.48	167		
AP H	H	JICINA EMF 520	271	291	9 456	3.71	351	3.39	320	24/19	404	293	10 983	3.54	388	3.39	372	379	675	292	10 370	3.60	373	3.39	351	H100	20.8
083585		CHOV STAROJICKO, A.S.	271	291	9 456	3.71	351	3.39	320	24/19	404	293	10 983	3.54	388	3.39	372	379	675	292	10 370	3.60	373	3.39	351		
AP H	H	TOSANOVICE VKK	161	303	8 901	4.04	359	3.55	316	23/20	248	300	10 743	3.87	416	3.42	367	401	409	301	10 018	3.93	394	3.46	347	H98	20.8
082442		CHOV TOZOS SPOL. S R.O.	161	303	8 901	4.04	359	3.55	316	23/20	248	300	10 743	3.87	416	3.42	367	401	409	301	10 018	3.93	394	3.46	347		
AP H	H	KUNIN- FARMA	371	292	8 455	3.71	313	3.40	288	23/02	546	295	10 091	3.71	375	3.36	339	364	917	294	9 429	3.71	350	3.38	318	H100	20.8
060141		CHOV VFU BRNO	371	292	8 455	3.71	313	3.40	288	23/02	546	295	10 091	3.71	375	3.36	339	364	917	294	9 429	3.71	350	3.38	318		
AP N	P	JEZDKOVICE	134	301	8 712	4.05	353	3.52	306	23/12	226	300	10 105	4.07	411	3.54	358	397	360	301	9 586	4.06	390	3.53	339	H93	22.0
084709		CHOV VOD STEBORICE	134	301	8 712	4.05	353	3.52	306	23/12	226	300	10 105	4.07	411	3.54	358	397	360	301	9 586	4.06	390	3.53	339		
AA H	P	HYNCICE	44	290	4 752	4.04	192	3.45	164	27/29	112	292	6 278	3.95	248	3.33	209	418	156	292	5 847	3.97	232	3.36	197	C61K31	20.0
082001		CHOV Z.P.AS M.ALBRECHTICE	44	290	4 752	4.04	192	3.45	164	27/29	112	292	6 278	3.95	248	3.33	209	418	156	292	5 847	3.97	232	3.36	197		
AA H	N	CABOVA	18	301	6 638	4.04	268	3.51	233	32/07	31	294	7 488	4.1	307	3.47	260	419	49	296	7 176	4.08	293	3.49	250	N67K32	21.7
082046		CHOV ZAORAL PETR	18	301	6 638	4.04	268	3.51	233	32/07	31	294	7 488	4.1	307	3.47	260	419	49	296	7 176	4.08	293	3.49	250		

Ročenka kontroly užítkovosti 2019

Met. KU char. st.	výr. ob.	Název stáje/ zemědělského podniku	První laktace								Druhé a další laktace								Všechny laktace					plem.	Pr. d. 1. KU		
			pč. l.	l. d.	M kg	T %	T kg	B %	B kg	věk	pč. l.	l. d.	M kg	T %	T kg	B %	B kg	věk	poč. l.	l. d.	M kg	T %	T kg			B %	B kg
<b>Moravskoslezský kraj</b>																											
AP H	H	SKALICE	134	301	10 188	3.75	382	3.30	336	26/29	235	301	11 639	3.65	425	3.28	382	398	369	301	11 112	3.69	410	3.29	365	H99	21.4
211497		CHOV ZD BESKYD PALKOVICE,	134	301	10 188	3.75	382	3.30	336	26/29	235	301	11 639	3.65	425	3.28	382	398	369	301	11 112	3.69	410	3.29	365		
AP N	H	NEPLACHOVICE	154	303	9 511	3.82	364	3.22	306	22/25	343	302	11 059	3.87	428	3.24	359	395	497	303	10 579	3.86	408	3.24	343	H100	20.8
084701		CHOV ZD HRANICAR LODENICE	154	303	9 511	3.82	364	3.22	306	22/25	343	302	11 059	3.87	428	3.24	359	395	497	303	10 579	3.86	408	3.24	343		
AP N	H	OLBRAMICE VKK	159	300	8 960	3.92	351	3.35	300	24/17	260	299	10 579	3.72	394	3.33	352	404	419	299	9 964	3.79	378	3.34	332	H100	21.9
083584		CHOV ZD SLEZAN KLIMKOVICE	159	300	8 960	3.92	351	3.35	300	24/17	260	299	10 579	3.72	394	3.33	352	404	419	299	9 964	3.79	378	3.34	332		
AA H	H	KOZLOVICE 174 KU+INS	13	301	5 293	4.35	230	2.99	158	27/09	41	301	5 944	4.23	252	3.04	181	429	54	301	5 787	4.26	246	3.03	175	H98	22.0
082436		CHOV ZD V KOZLOVICÍCH	13	301	5 293	4.35	230	2.99	158	27/09	41	301	5 944	4.23	252	3.04	181	429	54	301	5 787	4.26	246	3.03	175		
AA H	H	NIZNI LHOTY VKK	93	297	8 408	3.86	325	3.29	277	26/01	277	296	9 554	3.93	376	3.31	317	402	370	296	9 266	3.92	363	3.31	307	H98	20.7
082439		CHOV ZDV NOSOVICE	93	297	8 408	3.86	325	3.29	277	26/01	277	296	9 554	3.93	376	3.31	317	402	370	296	9 266	3.92	363	3.31	307		
AP N	H	KYLESOVICE K 234	152	299	8 995	3.78	340	3.44	309	25/21	278	300	9 832	3.81	374	3.40	334	428	430	299	9 536	3.80	362	3.41	325	H100	21.3
084708		CHOV ZEM.A.S.OPAVA-KYLES.	152	299	8 995	3.78	340	3.44	309	25/21	278	300	9 832	3.81	374	3.40	334	428	430	299	9 536	3.80	362	3.41	325		
AP N	C	BRUZOVICE	29	295	5 014	4.51	226	3.47	174	27/14	40	286	5 988	4.38	262	3.54	212	379	69	290	5 579	4.43	247	3.51	196	K56C43	34.2
082440		CHOV ZEM.SPOLECNOST S.R.O	29	295	5 014	4.51	226	3.47	174	27/14	40	286	5 988	4.38	262	3.54	212	379	69	290	5 579	4.43	247	3.51	196		
AP H	H	LUBOMER FARMA	123	293	9 075	3.90	354	3.48	316	24/25	190	296	11 338	3.8	430	3.37	382	405	313	295	10 449	3.83	400	3.41	356	H100	20.7
083591		CHOV ZEMEDELKA AS SPALOV	123	293	9 075	3.90	354	3.48	316	24/25	190	296	11 338	3.8	430	3.37	382	405	313	295	10 449	3.83	400	3.41	356		
AA N	H	PUSTEJOV K240	211	300	9 406	3.95	372	3.37	317	24/10	307	299	11 167	3.74	418	3.27	366	398	518	299	10 449	3.82	399	3.31	346	H92	21.4
083590		CHOV ZEMSPOL STUJENKA A.S	211	300	9 406	3.95	372	3.37	317	24/10	307	299	11 167	3.74	418	3.27	366	398	518	299	10 449	3.82	399	3.31	346		
AP H	P	HLAVNICE	134	300	8 395	4.12	346	3.55	298	23/23	213	300	10 621	4.05	430	3.51	373	394	347	300	9 761	4.07	398	3.52	344	H98	21.1
084700		CHOV ZOD HLAVNICE	134	300	8 395	4.12	346	3.55	298	23/23	213	300	10 621	4.05	430	3.51	373	394	347	300	9 761	4.07	398	3.52	344		
AP N	P	LITULTOVICE K 174	43	299	7 097	3.96	281	3.49	247	26/14	73	297	8 433	3.86	325	3.43	289	441	116	298	7 938	3.89	309	3.45	274	C58K34	20.9
084705		CHOV ZOD LITULTOVICE	43	299	7 097	3.96	281	3.49	247	26/14	73	297	8 433	3.86	325	3.43	289	441	116	298	7 938	3.89	309	3.45	274		
AP H	P	VETRKOVICE K4	74	296	9 193	4.08	375	3.38	311	25/29	135	299	11 206	3.97	445	3.37	378	440	209	298	10 494	4.00	420	3.37	354	H95	21.7
084711		CHOV ZOD SLEZSKA DUBINA	74	296	9 193	4.08	375	3.38	311	25/29	135	299	11 206	3.97	445	3.37	378	440	209	298	10 494	4.00	420	3.37	354		
AP N	H	UHLIROV SCH	177	297	9 552	3.90	373	3.43	327	24/08	175	297	11 806	3.76	444	3.35	396	405	352	297	10 673	3.83	408	3.39	361	H100	21.4
084707		CHOV ZP OTICE, A.S.	177	297	9 552	3.90	373	3.43	327	24/08	175	297	11 806	3.76	444	3.35	396	405	352	297	10 673	3.83	408	3.39	361		
AA N	H	KOSATKA	22	292	7 930	3.47	275	3.21	255	27/18	32	295	8 985	3.73	335	3.30	297	377	54	293	8 555	3.63	311	3.27	280	H95	20.6
082443		CHOV ZS KOSATKA S.R.O.	22	292	7 930	3.47	275	3.21	255	27/18	32	295	8 985	3.73	335	3.30	297	377	54	293	8 555	3.63	311	3.27	280		
Výsledky za Moravskoslezský kraj			4 925	297	9 058	3.88	352	3.37	305	24/21	8169	298	10 599	3.8	402	3.34	353	399	13094	297	10 020	3.83	383	3.35	335	H91	

Adresa:  
Address:  
**Českomoravská společnost chovatelů, a.s.**  
Czech Moravian Breeders' Corporation, Inc.  
Benešovská 123  
Hradištko pod Medníkem  
252 09

Telefon: +420 **257 896 444**  
Fax: +420 257 740 491  
e-mail: [cmsch@cmsch.cz](mailto:cmsch@cmsch.cz)  
[www.cmsch.cz](http://www.cmsch.cz)

**Laboratoř pro rozbor mléka Buštěhrad**  
Laboratory for milk analysis  
Lidická 334, 273 43 Buštěhrad

Telefon: +420 **312 278 521**  
Fax: +420 312 250 323  
e-mail: [lrbustehrad@cmsch.cz](mailto:lrbustehrad@cmsch.cz)

**Laboratoř pro rozbor mléka Brno Tuřany**  
Laboratory for milk analysis  
Popelova 53, 620 00 Brno - Tuřany

Telefon: +420 **545 219 143**  
Fax: +420 545 219 143  
e-mail: [lrmbrno@cmsch.cz](mailto:lrmbrno@cmsch.cz)